

- ร่าง -

เอกสารประกวดราคาจ้างด้วยวิธีประกวดราคาอิเล็กทรอนิกส์ (e-bidding)
โครงการย้ายและติดตั้งโครงสร้างพื้นฐานรองรับการปฏิบัติงาน

สาธารณชนที่สนใจจะเสนอแนะ วิจารณ์ หรือมีความเห็นในร่างประกาศและร่างเอกสารประกวดราคาจ้างด้วยวิธีประกวดราคาอิเล็กทรอนิกส์ (e-bidding) โครงการย้ายและติดตั้งโครงสร้างพื้นฐานรองรับการปฏิบัติงาน สามารถส่งข้อเสนอแนะ วิจารณ์ หรือมีความเห็นเป็นลายลักษณ์อักษรที่ต้องเปิดเผยชื่อ และที่อยู่ ของผู้เสนอแนะ หรือวิจารณ์ มาที่ คณะกรรมการจัดทำร่างขอบเขตงาน และกำหนดราคากลาง โครงการย้ายและติดตั้งโครงสร้างพื้นฐานรองรับการปฏิบัติงาน ทางช่องทางต่อไปนี้

๑. ทาง E-Mail Address : oprocure@nso.mail.go.th

๒. ทาง QR code ด้านล่างนี้ โดยเลือกหัวข้อ ร่างขอบเขตงาน และเลือก “ข้อเสนอแนะ/ วิจารณ์”

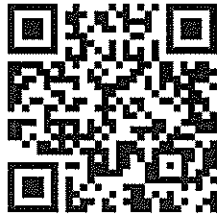

<https://www.nso.go.th/nsoweb/category/g>

(ต้องส่งภายใน ๓ วันทำการ นับถัดจากวันประกาศในระบบจัดซื้อจัดจ้างภาครัฐ (e-GP) หากส่งเกินวันที่กำหนด สำนักงานสถิติแห่งชาติจะไม่รับพิจารณาข้อเสนอแนะ วิจารณ์ หรือมีความเห็นดังกล่าว)

ชั้นประชาพิจารณ์ ครั้งที่ ๑

เอกสารแนบท้ายเอกสารประกวดราคาอิเล็กทรอนิกส์ (e-bidding)

โครงการย้ายและติดตั้งโครงสร้างพื้นฐานรองรับการปฏิบัติงาน

ข้อ ๑.๑ รายละเอียดและขอบเขตของงาน

ขอบเขตของงาน (Terms Of Reference : TOR)
โครงการย้ายและติดตั้งโครงสร้างพื้นฐานรองรับการปฏิบัติงาน

๑. หลักการและเหตุผล

เนื่องด้วยกระทรวงดิจิทัลเพื่อเศรษฐกิจและสังคม และหน่วยงานในสังกัดกระทรวงฯ ได้รับมอบนโยบายจากรัฐบาล ให้ย้ายสถานที่ทำการในปัจจุบันไปทำการ ณ โครงการพัฒนาพื้นที่ส่วนขยาย ศูนย์ราชการเฉลิมพระเกียรติ ๘๐ พรรษา ๕ ธันวาคม ๒๕๕๐ โซน C สำนักงานสถิติแห่งชาติ (สสช.) เป็นหน่วยงานที่มีภารกิจหลักในการบริหารจัดการระบบสถิติเพื่อการพัฒนาประเทศ การผลิตและรวบรวมข้อมูลสถิติ การเผยแพร่และการให้บริการข้อมูลสถิติแก่หน่วยงานภาครัฐ ภาคเอกชน และบุคคลทั่วไป จำเป็นต้องดำเนินการรื้อถอนโครงสร้างพื้นฐานรองรับการปฏิบัติงาน เช่น ระบบโสตทัศนวัสดุ ระบบเสียงตามสาย CCTV ฯลฯ และขนย้ายอุปกรณ์ที่ไม่ใช้งานแล้วไปจัดเก็บที่อาคาร BO เพื่อรอจำหน่าย ณ อาคารที่ทำการสำนักงานสถิติแห่งชาติ ศูนย์ราชการเฉลิมพระเกียรติ ๘๐ พรรษา ๕ ธันวาคม ๒๕๕๐ อาคาร B ถนนแจ้งวัฒนะ แขวงทุ่งสองห้อง เขตหลักสี่ กรุงเทพฯ ๑๐๒๑๐ สถานที่ทำการปัจจุบัน และดำเนินการขนย้าย วัสดุ ครุภัณฑ์ที่ใช้งานได้ไปยังสถานที่ทำการ ณ โครงการพัฒนาพื้นที่ส่วนขยายศูนย์ราชการเฉลิมพระเกียรติ ๘๐ พรรษา อาคารศูนย์ราชการ อาคาร C เพื่อส่งมอบคืนพื้นที่ใช้สอยเดิมให้ บริษัท ธนารักษ์พัฒนาสินทรัพย์ จำกัด (ธพส.) ได้ทันตามเงื่อนไขและระยะเวลาที่กำหนดให้ย้ายสถานที่ทำการ

ทั้งนี้ สำนักงานสถิติแห่งชาติได้จัดทำแผนขนย้ายวัสดุ ครุภัณฑ์ อุปกรณ์สำนักงาน รวมทั้งอุปกรณ์อื่น ๆ ที่จำเป็นต้องใช้ในการปฏิบัติงาน เพื่อขนย้ายไปใช้ปฏิบัติงาน ณ โครงการพัฒนาพื้นที่ส่วนขยายศูนย์ราชการเฉลิมพระเกียรติ ๘๐ พรรษา โซน C และขนย้ายครุภัณฑ์ที่หมดความจำเป็นไปเก็บยังอาคาร BO (อาคารบี) ซึ่งสำนักงานสถิติแห่งชาติได้ขอเช่าใช้สถานที่กับบริษัท ธนารักษ์พัฒนาสินทรัพย์ จำกัด เพื่อรอการส่งมอบหรือเพื่อรอการจำหน่าย

๒. วัตถุประสงค์

เพื่อดำเนินการรื้อถอน ขนย้าย ติดตั้ง และปรับปรุงพื้นที่อาคารที่ทำการสำนักงานสถิติแห่งชาติ ศูนย์ราชการเฉลิมพระเกียรติ ๘๐ พรรษา ๕ ธันวาคม ๒๕๕๐ อาคาร B ถนนแจ้งวัฒนะ แขวงทุ่งสองห้อง เขตหลักสี่ กรุงเทพฯ ๑๐๒๑๐ โดยจัดหาวัสดุ แรงงาน ตลอดจนควบคุมการรื้อถอน ขนย้าย และปรับปรุงให้เป็นไปตามแบบมาตรฐานศูนย์ราชการเฉลิมพระเกียรติ ๘๐ พรรษา และสามารถส่งมอบพื้นที่คืนจนเรียบร้อยสมบูรณ์

๓. คุณสมบัติผู้ยื่นเสนอ

๓.๑. มีความสามารถตามกฎหมาย

๓.๒. ไม่เป็นบุคคลล้มละลาย

๓.๓. ไม่อยู่ระหว่างเลิกกิจการ

๓.๔. ไม่เป็นบุคคลซึ่งอยู่ระหว่างถูกระงับการยื่นข้อเสนอก่อนหรือทำสัญญากับหน่วยงานของรัฐไว้ชั่วคราว เนื่องจากเป็นผู้ที่ไม่ผ่านเกณฑ์การประเมินผลการปฏิบัติงานของผู้ประกอบการตามระเบียบที่รัฐมนตรีว่าการกระทรวงการคลังกำหนดตามที่ประกาศเผยแพร่ในระบบเครือข่ายสารสนเทศของกรมบัญชีกลาง

๓.๕. ไม่เป็นบุคคลซึ่งถูกระงับชื่อไว้ในบัญชีรายชื่อผู้ถูกทิ้งงานและได้แจ้งเวียนชื่อให้เป็น ผู้ทำงานของหน่วยงานของรัฐในระบบเครือข่ายสารสนเทศของกรมบัญชีกลาง ซึ่งรวมถึงนิติบุคคลที่ผู้ทำงานเป็นหุ้นส่วนผู้จัดการ กรรมการผู้จัดการ ผู้บริหาร ผู้มีอำนาจในการดำเนินงานในกิจการของนิติบุคคลนั้นด้วย

๓.๖ มีคุณสมบัติ...

ขอบเขตของงานโครงการย้ายและติดตั้งโครงสร้างพื้นฐานรองรับการปฏิบัติงาน

อัญศษา

สุวิมล

ก

วิมล

วิมล

วิมล

วิมล

วิมล

- ๓.๖. มีคุณสมบัติและไม่มีลักษณะต้องห้ามตามที่คณะกรรมการนโยบายจัดซื้อจัดจ้างและการบริหารพัสดุภาครัฐกำหนดในราชกิจจานุเบกษา
- ๓.๗. เป็นนิติบุคคลผู้มีอาชีพรับจ้างงานที่ประกวดราคาอิเล็กทรอนิกส์ดังกล่าว
- ๓.๘. ไม่เป็นผู้มีผลประโยชน์ร่วมกันกับผู้ยื่นข้อเสนอรายอื่นที่เข้ายื่นข้อเสนอให้แก่สำนักงานสถิติแห่งชาติ ณ วันประกาศประกวดราคาอิเล็กทรอนิกส์ หรือไม่เป็นผู้กระทำการอันเป็นการขัดขวางการแข่งขันราคาอย่างเป็นธรรม ในการประกวดราคาอิเล็กทรอนิกส์ครั้งนี้
- ๓.๙. ไม่เป็นผู้ได้รับเอกสิทธิ์หรือความคุ้มกัน ซึ่งอาจปฏิเสธไม่ยอมขึ้นศาลไทย เว้นแต่รัฐบาลของผู้ยื่นข้อเสนอได้มีคำสั่งสละเอกสิทธิ์และความคุ้มกันเช่นนั้น
- ๓.๑๐. ผู้ยื่นข้อเสนอที่ยื่นข้อเสนอในรูปแบบของ “กิจการร่วมค้า” ต้องมีคุณสมบัติ ดังนี้

กรณีที่ข้อตกลงระหว่างผู้เข้าร่วมค้ากำหนดให้ผู้เข้าร่วมค้ารายใดรายหนึ่งเป็นผู้เข้าร่วมค้าหลัก ข้อตกลงระหว่างผู้เข้าร่วมค้าจะต้องมีการกำหนดสัดส่วนหน้าที่และความรับผิดชอบในปริมาณงาน สิ่งของ หรือมูลค่าตามสัญญาของผู้เข้าร่วมค้าหลักมากกว่าผู้เข้าร่วมค้ารายอื่นทุกราย

กรณีที่ข้อตกลงระหว่างผู้เข้าร่วมค้ากำหนดให้ผู้เข้าร่วมค้ารายใดรายหนึ่งเป็นผู้เข้าร่วมค้าหลัก กิจการร่วมค่านั้นต้องใช้ผลงานของผู้เข้าร่วมค้าหลักรายเดียวเป็นผลงานของกิจการร่วมค้าที่ยื่นข้อเสนอ

สำหรับข้อตกลงระหว่างผู้เข้าร่วมค้าที่ไม่ได้กำหนดให้ผู้เข้าร่วมค้ารายใดเป็นผู้เข้าร่วมค้าหลัก ผู้เข้าร่วมค้าทุกรายจะต้องมีคุณสมบัติครบถ้วนตามเงื่อนไขที่กำหนดไว้ในเอกสารเชิญชวน

กรณีที่ข้อตกลงระหว่างผู้เข้าร่วมค้ากำหนดให้มีการมอบหมายผู้เข้าร่วมค้ารายใดรายหนึ่ง เป็นผู้ยื่นข้อเสนอ ในนามกิจการร่วมค้า การยื่นข้อเสนอดังกล่าวไม่ต้องมีหนังสือมอบอำนาจ

สำหรับข้อตกลงระหว่างผู้เข้าร่วมค้าที่ไม่ได้กำหนดให้ผู้เข้าร่วมค้ารายใดเป็นผู้ยื่นข้อเสนอ ผู้เข้าร่วมค้าทุกรายจะต้องลงลายมือชื่อในหนังสือมอบอำนาจให้ผู้เข้าร่วมค้ารายใดรายหนึ่งเป็นผู้ยื่นข้อเสนอในนามกิจการร่วมค้า

- ๓.๑๑. ผู้ยื่นข้อเสนอต้องลงทะเบียนที่มีข้อมูลถูกต้องครบถ้วนในระบบจัดซื้อจัดจ้างภาครัฐด้วยอิเล็กทรอนิกส์ (Electronic Government Procurement : e-GP) ของกรมบัญชีกลาง

- ๓.๑๒. ผู้ยื่นข้อเสนอต้องมีมูลค่าสุทธิของกิจการ ดังนี้

(๑) กรณีผู้ยื่นข้อเสนอเป็นนิติบุคคลที่จัดตั้งขึ้นตามกฎหมายไทยซึ่งได้จดทะเบียนเกินกว่า ๑ ปี ต้องมีมูลค่าสุทธิของกิจการ จากผลต่างระหว่างสินทรัพย์สุทธิหักด้วยหนี้สินสุทธิ ที่ปรากฏในงบแสดงฐานะการเงินที่มีการตรวจรับรองแล้ว ซึ่งจะต้องแสดงค่าเป็นบวก ๑ ปีสุดท้ายก่อนวันยื่นข้อเสนอ

(๒) กรณีผู้ยื่นข้อเสนอเป็นนิติบุคคลที่จัดตั้งขึ้นตามกฎหมายไทย ซึ่งยังไม่มีงบแสดงฐานะการเงินกับกรมพัฒนาธุรกิจการค้า ให้พิจารณาการกำหนดมูลค่าของทุนจดทะเบียน โดยผู้ยื่นข้อเสนอจะต้องมีทุนจดทะเบียนที่เรียกชำระมูลค่าหุ้นแล้ว ณ วันที่ยื่นข้อเสนอ ไม่ต่ำกว่า ๓ ล้านบาท

(๓) สำหรับการจัดซื้อจัดจ้างครั้งหนึ่งที่มีวงเงินเกิน ๕๐๐,๐๐๐ บาทขึ้นไป กรณีผู้ยื่นข้อเสนอเป็นบุคคลธรรมดา โดยพิจารณาจากหนังสือรับรองบัญชีเงินฝากไม่เกิน ๙๐ วัน ก่อนวันยื่นข้อเสนอ โดยต้องมีเงินฝากคงเหลือในบัญชีธนาคารเป็นมูลค่า ๑ ใน ๔ ของมูลค่างบประมาณของโครงการ หรือรายการที่ยื่นข้อเสนอในแต่ละครั้ง และหากเป็นผู้ชนะการจัดซื้อจัดจ้างหรือเป็นผู้ได้รับการคัดเลือกจะต้องแสดงหนังสือรับรองบัญชีเงินฝากที่มีมูลค่าดังกล่าวอีกครั้งหนึ่งในวันลงนามในสัญญา

(๔) กรณีที่ผู้ยื่นข้อเสนอไม่มีมูลค่าสุทธิของกิจการหรือทุนจดทะเบียน หรือมีแต่ไม่เพียงพอที่จะเข้ายื่นข้อเสนอ ผู้ยื่นข้อเสนอสามารถขอวงเงินสินเชื่อ โดยต้องมีวงเงินสินเชื่อ ๑ ใน ๔ ของมูลค่างบประมาณที่ยื่นข้อเสนอในครั้งนั้น (สินเชื่อที่ธนาคารภายในประเทศ หรือบริษัทเงินทุนหรือบริษัทเงินทุน...

บริษัทเงินทุนหลักทรัพย์ที่ได้รับอนุญาตให้ประกอบกิจการเงินทุนเพื่อการพาณิชย์ และประกอบธุรกิจ
ค้าประกันตามประกาศของธนาคารแห่งประเทศไทย ตามรายชื่อบริษัทเงินทุนที่ธนาคารแห่ง
ประเทศไทยแจ้งเวียนให้ทราบ โดยพิจารณาจากยอดเงินรวมของวงเงินสินเชื่อที่สำนักงานใหญ่รับรอง
หรือที่สำนักงานสาขารับรอง (กรณีได้รับมอบอำนาจจากสำนักงานใหญ่) ซึ่งออกให้แก่ผู้ยื่นข้อเสนอ
นับถึงวันยื่นข้อเสนอไม่เกิน ๙๐ วัน)

(๕) กรณีตาม (๑) - (๔) ยกเว้นสำหรับกรณีดังต่อไปนี้

(๕.๑) กรณีที่ผู้ยื่นข้อเสนอเป็นหน่วยงานของรัฐ

(๕.๒) นิติบุคคลที่จัดตั้งขึ้นตามกฎหมายไทยที่อยู่ระหว่างการฟื้นฟูกิจการตาม

พระราชบัญญัติล้มละลาย (ฉบับที่ ๑๐) พ.ศ. ๒๕๖๑

๓.๑๓. ผู้ยื่นข้อเสนอต้องมีผลงานในการรับจ้างรื้อถอน ขนย้ายวัสดุ ครุภัณฑ์ หรืออุปกรณ์ภายในห้องศูนย์
ข้อมูล (Data center) หรือห้องแม่ข่าย (Server) ให้กับส่วนราชการ หน่วยงานตามกฎหมายว่าด้วย
ระเบียบบริหารราชการส่วนท้องถิ่น หน่วยงานอื่นซึ่งมีกฎหมายบัญญัติให้มีฐานะเป็นราชการส่วน
ท้องถิ่น รัฐวิสาหกิจ หรือหน่วยงานเอกชน อย่างน้อย ๑ สัญญา ในวงเงินสัญญาไม่น้อยกว่า
๓,๑๐๐,๐๐๐ บาท (สามล้านหนึ่งแสนบาทถ้วน) ภายในระยะเวลาไม่เกิน ๕ ปี นับถึงวันที่ยื่นข้อเสนอ
ซึ่งต้องเป็นผลงานที่ดำเนินงานแล้วเสร็จและผ่านกระบวนการตรวจรับผลงาน เบิกจ่ายเสร็จสิ้น
โดยผู้ยื่นข้อเสนอจะต้องแนบสำเนาสัญญาและสำเนาหนังสือรับรองผลงานดังกล่าวมาพร้อมในวันที่ยื่น
เอกสารประกวดราคา ทั้งนี้สำนักงานสถิติแห่งชาติของสวทช.ที่จะตรวจสอบวินิจฉัยข้อเท็จจริง
โดยตรงจากผู้รับรองที่เสนอมานั้นเพื่อประกอบการพิจารณา

๓.๑๔. ผู้ยื่นข้อเสนอต้องเป็นผู้ได้รับการรับรองมาตรฐาน ISO ๙๐๐๑ (มาตรฐานระบบการจัดการคุณภาพ
(QMS)) โดยต้องยื่นเอกสารรับรองมาตรฐานและต้องไม่หมดอายุก่อนวันที่ยื่นข้อเสนอ โดยยื่นเอกสาร
ดังกล่าวมาพร้อมในวันที่ยื่นเอกสารประกวดราคา

๔. ขอบเขตของงาน

ผู้รับจ้างต้องดำเนินการรื้อถอน ขนย้าย วัสดุ ครุภัณฑ์ รวมถึงการปรับปรุงพื้นที่ ณ อาคารศูนย์ราชการ
เฉลิมพระเกียรติ ๘๐ พรรษา อาคาร B เมื่อดำเนินการรื้อถอนเรียบร้อยแล้ว และดำเนินการติดตั้ง วัสดุ ครุภัณฑ์
ณ อาคารศูนย์ราชการเฉลิมพระเกียรติ ๘๐ พรรษา อาคาร C ตามที่สำนักงานสถิติแห่งชาติกำหนด
รายละเอียดดังนี้

๔.๑. งานวางแผนและบริหารจัดการ รื้อถอน ขนย้าย และติดตั้ง

Handwritten mark

๔.๑.๑. ผู้รับจ้างต้องศึกษารายละเอียดของวัสดุ ครุภัณฑ์ และพื้นที่ศูนย์ราชการเฉลิมพระเกียรติ ๘๐
พรรษา อาคาร B และอาคาร C โดยต้องเข้าสำรวจพื้นที่ เพื่อจัดทำรายงานผลการสำรวจ
พื้นที่ของโครงการย้ายและติดตั้งโครงสร้างพื้นฐานรองรับการปฏิบัติงาน

๔.๑.๒. ผู้รับจ้างต้องจัดทำเอกสารดังต่อไปนี้ ยื่นในวันที่ยื่นเอกสารประกวดราคา

๔.๑.๒.๑. แผนการบริหารโครงการฯ พร้อมขั้นตอนในการดำเนินการโดยละเอียด เพื่อให้เห็น
ขั้นตอนการรื้อถอน ขนย้าย ติดตั้ง วัสดุ ครุภัณฑ์ ในโครงการฯ

๔.๑.๒.๒. แผนการดำเนินงานโครงการฯ ที่สอดคล้องกับระยะเวลาในการส่งมอบและงวด
การชำระเงินที่ระบุในสัญญา โดยมีรายละเอียดดังนี้

๑) ขั้นตอนการดำเนินงานการรื้อถอน ขนย้าย ติดตั้ง โดยขั้นตอนการดำเนินงาน
ต้องเป็นไปตามวิธีการ หลักวิศวกรรม เพื่อให้เกิดความปลอดภัยต่อสุขภาพ
ชีวิตร่างกายหรือทรัพย์สิน

๒) อัตรากำลังเจ้าหน้าที่ของผู้รับจ้างและพาหนะการขนย้าย

Handwritten signature

๔.๑.๒.๓ แผน...

ขอบเขตของงานโครงการย้ายและติดตั้งโครงสร้างพื้นฐานรองรับการปฏิบัติงาน

อัญญา

ศิริวิ

Handwritten signatures

Handwritten signature

Handwritten signature

Handwritten signature

Handwritten signature

๔.๑.๒.๓. แผนการบริหารจัดการความเสี่ยงโครงการฯ โดยมีรายละเอียดดังนี้

- ๑) การบริหารความเสี่ยงด้านการดำเนินงานรื้อถอน ขนย้าย ติดตั้งในโครงการฯ
- ๒) การบริหารความเสี่ยงด้านบุคลากรในการปฏิบัติงานในโครงการฯ
- ๓) การบริหารความเสี่ยงด้านระยะเวลาการดำเนินงานในโครงการฯ

๔.๑.๓. ก่อนเริ่มดำเนินการให้ผู้รับจ้างนำเสนอแผนการบริหารโครงการฯ แผนการดำเนินงานโครงการ และแผนการบริหารจัดการความเสี่ยงโครงการฯ ต่อที่ประชุมสำนักงานสถิติแห่งชาติ พร้อมกับรายงานผลการสำรวจพื้นที่ ตาม ข้อ ๔.๑ ภายใน ๑๕ วัน นับถัดจากวันลงนามในสัญญา

๔.๑.๔. ผู้รับจ้างต้องจัดหาอุปกรณ์ เครื่องมือ อัตรากำลังเจ้าหน้าที่ของผู้รับจ้างและพาหนะ ที่ใช้ดำเนินการอย่างเพียงพอ เพื่อให้เกิดความสะดวกรวดเร็ว และปลอดภัยในการดำเนินงาน โดยไม่มีค่าใช้จ่ายเพิ่มเติม

๔.๑.๕. การรื้อถอนต้องดำเนินการภายใต้การควบคุม กำกับ ดูแล ของผู้ชำนาญการเฉพาะด้านในการรื้อถอน ขนย้าย วัสดุ ครุภัณฑ์ อุปกรณ์และระบบสนับสนุนภายในห้อง Data Center ที่เสนอมาในโครงการ

๔.๑.๖. แผนการดำเนินงานโครงการฯ ที่ผู้รับจ้างได้เสนอให้สำนักงานสถิติแห่งชาติเห็นชอบแล้ว เมื่อใดก็ตามที่สภาพของงานที่พบนั้นจำเป็นต้องมีการเปลี่ยนแปลง ผู้รับจ้างจะต้องเสนอรายละเอียดให้สำนักงานสถิติแห่งชาติพิจารณาให้ความเห็นชอบก่อนดำเนินการ

๔.๑.๗. กรณีเกิดเหตุจำเป็นเร่งด่วนที่มีผลต่อชีวิตของผู้ปฏิบัติงานและทรัพย์สินของสำนักงานสถิติแห่งชาติ ให้ผู้รับจ้างประสานรายงานต่อคณะกรรมการตรวจรับพัสดุในทันที เพื่อพิจารณาตัดสินใจ และผู้รับจ้างต้องจัดทำรายงานเหตุการณ์ และส่งมอบให้สำนักงานสถิติแห่งชาติ ภายหลังจากที่เหตุการณ์สิ้นสุดแล้ว

๔.๒. งานรื้อถอน ขนย้าย วัสดุ ครุภัณฑ์ (ที่ไม่ใช้งาน) เพื่อนำไปจัดเก็บ ณ สำนักงานสถิติแห่งชาติ ศูนย์ราชการเฉลิมพระเกียรติ ๘๐ พรรษาฯ (อาคาร BO หรือสถานที่ที่สำนักงานสถิติแห่งชาติกำหนด) รายละเอียดตาม ภาคผนวก ๑

๔.๒.๑. ห้องประชุม ๒๐๑, ๒๐๑๑, ๓๐๑, ๔๐๑, ๔๐๒ และห้องทำงานของศูนย์/กอง/สำนัก ให้ดำเนินการดังนี้

Jo

๔.๒.๑.๑. รื้อถอน วัสดุ ครุภัณฑ์ ภายในห้องและเก็บเศษวัสดุต่าง ๆ ที่เกิดจากการรื้อถอนให้สะอาดเรียบร้อย

๔.๒.๑.๒. ขนย้าย วัสดุ ครุภัณฑ์ ไปยังอาคาร BO หรือสถานที่ที่สำนักงานสถิติแห่งชาติ กำหนด

๔.๒.๑.๓. จัดทำรายการ ที่รื้อถอน ขนย้าย (Check List) เพื่อใช้ในการตรวจสอบความถูกต้อง

๔.๒.๒. อุปกรณ์ภายในห้อง Shaft NT

๔.๒.๒.๑. ผู้รับจ้างต้องประสานงานกับ บริษัท ธนารักษ์พัฒนาสินทรัพย์ จำกัด (ธพส.) บริษัท โทรคมนาคมแห่งชาติ จำกัด (มหาชน) (NT) และคณะกรรมการตรวจรับพัสดุ เพื่อขอเข้าพื้นที่ห้อง Shaft NT ที่ชั้น ๓ ทิศเหนือ โดยผู้รับจ้างต้องเป็นผู้รับผิดชอบค่าใช้จ่ายในการขอเข้าพื้นที่

๔.๒.๒.๒. รื้อถอน โดยการตัดสายสัญญาณไฟเบอร์ออฟติก (Fiber Optic) พร้อมเก็บสายสัญญาณฯ ให้เรียบร้อย โดยการรื้อถอนนี้ต้องอยู่ในการควบคุม กำกับ ดูแล ของเจ้าหน้าที่สำนักงานสถิติแห่งชาติ

Smith

๔.๒.๒.๓ ดำเนิน...

๔.๒.๒.๓. ดำเนินการขนย้าย เฉพาะวัสดุ ครุภัณฑ์ของสำนักงานสถิติแห่งชาติที่ติดตั้งภายในห้อง Shaft NT ตามรายการที่กำหนด เพื่อนำไปจัดเก็บที่อาคาร BO หรือสถานที่ที่สำนักงานสถิติแห่งชาติกำหนด ดังนี้

- ๑) อุปกรณ์ Media converter ๑๐/๑๐๐/๑๐๐๐ ENHANCE Converter ยี่ห้อ LINK จำนวน ๘ ตัว
- ๒) รางปลั๊กไฟ (AC POWER DISTRIBUTION) จำนวน ๑ ชุด
- ๓) กล่องเก็บอุปกรณ์ของ Fiber Optic จำนวน ๑ ชุด
- ๔) อุปกรณ์ Fiber Optic อื่น ๆ ที่เกี่ยวข้อง

๔.๒.๒.๔. จัดทำรายการ ที่รื้อถอน ขนย้าย (Check List) เพื่อใช้ในการตรวจสอบความถูกต้อง

๔.๓. งานรื้อถอน ขนย้าย วัสดุ ครุภัณฑ์ (ที่ต้องการใช้งาน) เพื่อนำไปจัดเก็บหรือติดตั้ง ณ สำนักงานสถิติแห่งชาติ ศูนย์ราชการเฉลิมพระเกียรติ ๘๐ พรรษาฯ (อาคาร C) รายละเอียดตาม ภาคผนวก ๒

๔.๓.๑. ห้องอบรม ๑ - ๔ และห้องปฏิบัติงานกลุ่มพัฒนาทรัพยากรบุคคล กองนโยบายและวิชาการ สถิติ ชั้น ๒ ทิศใต้ ให้ดำเนินการดังนี้

๔.๓.๑.๑. รื้อถอน วัสดุ ครุภัณฑ์ ภายในห้องและเก็บเศษวัสดุต่าง ๆ ที่เกิดจากการรื้อถอนให้สะอาดเรียบร้อย

๔.๓.๑.๒. ขนย้าย วัสดุ ครุภัณฑ์ และนำไปจัดเก็บ ที่ อาคาร C กลุ่มพัฒนาทรัพยากรบุคคล หรือตามจุดที่สำนักงานสถิติแห่งชาติกำหนด

๔.๓.๑.๓. จัดทำรายการ ที่รื้อถอน ขนย้าย ติดตั้ง (Check List) เพื่อใช้ในการตรวจสอบความถูกต้อง

๔.๓.๒. ห้องประชุม ๓๐๑ ให้ดำเนินการดังนี้

๔.๓.๒.๑. รื้อถอน วัสดุ ครุภัณฑ์ ภายในห้องและเก็บเศษวัสดุต่าง ๆ ที่เกิดจากการรื้อถอนให้สะอาดเรียบร้อย

๔.๓.๒.๒. ขนย้าย วัสดุ ครุภัณฑ์ และนำไปติดตั้ง ที่ กองสถิติสารสนเทศ (สม.) ชั้น ๗ อาคาร C ตามจุดที่สำนักงานสถิติแห่งชาติกำหนด ให้พร้อมใช้งาน

๔.๓.๒.๓. จัดทำรายการ ที่รื้อถอน ขนย้าย ติดตั้ง (Check List) เพื่อใช้ในการตรวจสอบความถูกต้อง

๔.๓.๓. ห้องประชุม ๔๐๑ ให้ดำเนินการดังนี้

๔.๓.๓.๑. รื้อถอน วัสดุ ครุภัณฑ์ ภายในห้องและเก็บเศษวัสดุต่าง ๆ ที่เกิดจากการรื้อถอนให้สะอาดเรียบร้อย

๔.๓.๓.๒. ขนย้าย วัสดุ ครุภัณฑ์ และนำไปติดตั้ง ที่ ศูนย์สารสนเทศยุทธศาสตร์ภาครัฐ (ศย.) ชั้น ๖ อาคาร C ตามจุดที่สำนักงานสถิติแห่งชาติกำหนด ให้พร้อมใช้งาน

๔.๓.๓.๓. จัดทำรายการ ที่รื้อถอน ขนย้าย ติดตั้ง (Check List) เพื่อใช้ในการตรวจสอบความถูกต้อง

๔.๓.๔. ห้องประชุม ๔๐๒ ให้ดำเนินการดังนี้

๔.๓.๔.๑. รื้อถอน วัสดุ ครุภัณฑ์ ภายในห้องและเก็บเศษวัสดุต่าง ๆ ที่เกิดจากการรื้อถอนให้สะอาดเรียบร้อย

๔.๓.๔.๒. ขนย้าย วัสดุ ครุภัณฑ์ และนำไปติดตั้ง ที่ ศูนย์เทคโนโลยีสารสนเทศและการสื่อสาร (ศท.) ชั้น ๗ อาคาร C ตามจุดที่สำนักงานสถิติแห่งชาติกำหนด ให้พร้อมใช้งาน

๔.๓.๔.๓. จัด...

๔.๓.๔.๓. จัดทำรายการ ที่รื้อถอน ขนย้าย ติดตั้ง (Check List) เพื่อใช้ในการตรวจสอบ
ความถูกต้อง

๔.๔. งานรื้อถอน ขนย้าย บ้าย ศูนย์/กอง/สำนัก บ้ายชื่อ บ้ายตำแหน่ง และบ้ายบอกทิศทาง เพื่อนำไป
จัดเก็บ ณ สำนักงานสถิติแห่งชาติ ศูนย์ราชการเฉลิมพระเกียรติ ๘๐ พรรษา (อาคาร BO หรือสถานที่
ที่สำนักงานสถิติแห่งชาติกำหนด) และนำไปติดตั้ง ณ สำนักงานสถิติแห่งชาติศูนย์ราชการเฉลิมพระ
เกียรติ ๘๐ พรรษา (อาคาร C) รายละเอียดตาม ภาคผนวก ๓

๔.๔.๑. บ้ายศูนย์/กอง/สำนัก บ้ายชื่อ บ้ายตำแหน่ง และบ้ายบอกทิศทาง (ที่ไม่ใช้งาน)

๔.๔.๑.๑. รื้อถอนและเก็บเศษวัสดุต่าง ๆ ที่เกิดจากการรื้อถอนให้สะอาดเรียบร้อย

๔.๔.๑.๒. ขนย้าย บ้ายต่าง ๆ ไปยังอาคาร BO หรือสถานที่ที่สำนักงานสถิติแห่งชาติกำหนด

๔.๔.๑.๓. จัดทำรายการบ้าย ที่รื้อถอน ขนย้าย (Check List) เพื่อใช้ในการตรวจสอบความ
ถูกต้อง

๔.๔.๒. บ้าย ศูนย์/กอง/สำนัก บ้ายชื่อ บ้ายตำแหน่ง และบ้ายบอกทิศทาง (ที่ต้องการใช้งาน)

๔.๔.๒.๑. รื้อถอนและเก็บเศษวัสดุต่าง ๆ ที่เกิดจากการรื้อถอนให้สะอาดเรียบร้อย โดยการ
รื้อถอนจะต้องไม่ให้เกิดความเสียหายกับบ้าย

๔.๔.๒.๒. ขนย้ายและดำเนินการติดตั้ง ตามจุดที่สำนักงานสถิติแห่งชาติกำหนด ณ สำนักงาน
สถิติแห่งชาติศูนย์ราชการเฉลิมพระเกียรติ ๘๐ พรรษา อาคาร C

๔.๔.๒.๓. จัดทำรายการบ้าย ที่รื้อถอน ขนย้ายและติดตั้ง (Check List) เพื่อใช้ในการ
ตรวจสอบความถูกต้อง

๔.๕. งานรื้อถอน ขนย้าย อุปกรณ์ระบบเสียงตามสาย เช่น ชุดควบคุมเครื่องเสียง ลำโพง เป็นต้น เพื่อนำไป
จัดเก็บ ณ สำนักงานสถิติแห่งชาติ ศูนย์ราชการเฉลิมพระเกียรติ ๘๐ พรรษา (อาคาร BO หรือสถานที่ที่
สำนักงานสถิติแห่งชาติกำหนด) รายละเอียดตาม ภาคผนวก ๔

๔.๕.๑. รื้อถอนและเก็บเศษวัสดุต่าง ๆ ที่เกิดจากการรื้อถอนให้สะอาดเรียบร้อย

๔.๕.๒. ขนย้าย อุปกรณ์ระบบเสียงตามสายไปยังอาคาร BO หรือสถานที่ที่สำนักงานสถิติแห่งชาติ
กำหนด

๔.๕.๓. กรณีการรื้อถอนลำโพงของระบบเสียงตามสาย ผู้รับจ้างต้องปิดทับช่องว่างบนฝ้าเพดานที่เกิด
จากการรื้อถอนด้วยวัสดุสีเดียวกับฝ้าเพดานให้เรียบร้อย

๔.๕.๔. จัดทำรายการ ที่รื้อถอน ขนย้าย (Check List) เพื่อใช้ในการตรวจสอบความถูกต้อง

๔.๖. งานรื้อถอน ขนย้าย อุปกรณ์ CCTV เพื่อนำไปจัดเก็บ ณ สำนักงานสถิติแห่งชาติ ศูนย์ราชการเฉลิม
พระเกียรติ ๘๐ พรรษา (อาคาร BO หรือสถานที่ที่สำนักงานสถิติแห่งชาติกำหนด) รายละเอียดตาม
ภาคผนวก ๕

๔.๖.๑. รื้อถอนและเก็บเศษวัสดุต่าง ๆ ที่เกิดจากการรื้อถอนให้สะอาดเรียบร้อย

๔.๖.๒. ขนย้ายอุปกรณ์ ไปยังอาคาร BO หรือสถานที่ที่สำนักงานสถิติแห่งชาติกำหนด

๔.๖.๓. จัดทำรายการ ที่รื้อถอน ขนย้าย (Check List) เพื่อใช้ในการตรวจสอบความถูกต้อง

๔.๗. งานรื้อถอน ขนย้าย อุปกรณ์ระบบควบคุมการเข้าออก (Access Control) เพื่อนำไปจัดเก็บ ณ
สำนักงานสถิติแห่งชาติ ศูนย์ราชการเฉลิมพระเกียรติ ๘๐ พรรษา (อาคาร BO หรือสถานที่
ที่สำนักงานสถิติแห่งชาติกำหนด) รายละเอียดตาม ภาคผนวก ๖

๔.๗.๑. รื้อถอนและเก็บเศษวัสดุต่าง ๆ ที่เกิดจากการรื้อถอนให้สะอาดเรียบร้อย

๔.๗.๒. ขนย้ายอุปกรณ์ ไปยังอาคาร BO หรือสถานที่ที่สำนักงานสถิติแห่งชาติกำหนด

๔.๗.๓. จัดทำรายการที่รื้อถอน ขนย้าย (Check List) เพื่อใช้ในการตรวจสอบความถูกต้อง

๔.๘ งานรื้อถอน...

๔.๘. งานรื้อถอน สายไฟฟ้า สายสัญญาณอินเทอร์เน็ต (LAN) ในห้องสำนักงาน ศูนย์/กอง/สำนัก ห้องประชุม ห้องอบรมและบริเวณพื้นที่ทั้งหมดของสำนักงานสถิติแห่งชาติ ศูนย์ราชการเฉลิมพระเกียรติ ๘๐ พรรษาฯ (อาคาร B) รายละเอียดตาม ภาคผนวก ๗

๔.๘.๑. รื้อถอน สายไฟฟ้า สายสัญญาณอินเทอร์เน็ต ตามพื้นที่ในแบบแปลนของอาคาร B และเก็บเศษวัสดุต่าง ๆ ที่เกิดจากการรื้อถอนให้สะอาดเรียบร้อย

๔.๘.๒. สายไฟฟ้า สายสัญญาณอินเทอร์เน็ต ที่มีการรื้อถอนอุปกรณ์ออกไปแล้ว ผู้รับจ้างต้องม้วนเก็บให้เรียบร้อย

๔.๘.๓. การดำเนินการรื้อถอนต้องคำนึงถึงความปลอดภัยของผู้ปฏิบัติงานและทรัพย์สินของสำนักงานสถิติแห่งชาติเป็นหลัก โดยต้องอยู่ในการควบคุมของผู้ชำนาญการเฉพาะด้านในการรื้อถอนระบบไฟฟ้า

๔.๙. งานรื้อถอน ขนย้าย วัสดุ ครุภัณฑ์ และระบบสนับสนุนภายในห้อง Data Center ชั้น ๑ สำนักงานสถิติแห่งชาติ ศูนย์ราชการเฉลิมพระเกียรติ ๘๐ พรรษาฯ (อาคาร B) เพื่อนำไปจัดเก็บหรือติดตั้งให้ใช้งานได้ ณ สำนักงานสถิติแห่งชาติศูนย์ราชการเฉลิมพระเกียรติ ๘๐ พรรษาฯ (อาคาร C) รายละเอียดตาม ภาคผนวก ๘

๔.๙.๑. วัสดุ ครุภัณฑ์ภายในห้อง Data center
ผู้รับจ้างจะต้อง รื้อถอน ขนย้าย ตามรายละเอียดที่สำนักงานสถิติแห่งชาติกำหนด

๔.๙.๒. ระบบสนับสนุนภายในห้อง Data center

๔.๙.๒.๑. ระบบไฟฟ้า (Power system) ผู้รับจ้างต้องดำเนินการรื้อถอน และขนย้ายอุปกรณ์ของระบบฯ ไปจัดเก็บที่อาคาร BO หรือสถานที่ ที่สำนักงานสถิติแห่งชาติกำหนด

๔.๙.๒.๒. ระบบดับเพลิงอัตโนมัติ FM-๒๐๐ (Fire suppression system) และถังดับเพลิงแบบหัวเคลื่อนที่ จำนวน ๓ ถัง

๑) ดำเนินการรื้อถอนโดยผู้ชำนาญการเฉพาะด้าน

๒) ถังบรรจุก๊าซดับเพลิง FM-๒๐๐ ผู้รับจ้างต้องดำเนินการกำจัดสารดับเพลิงออกจากตัวถังดับเพลิงและให้ทำลายถังบรรจุให้เรียบร้อย โดยต้องดำเนินการกำจัดทำลายถังดับเพลิงที่ผู้รับจ้างได้ยื่นต่อสำนักงานสถิติแห่งชาติ

๓) เมื่อดำเนินการกำจัดและทำลายถังดับเพลิง FM-๒๐๐ เรียบร้อยแล้ว ผู้รับจ้างจะต้องส่งรายงานการกำจัดและทำลายถังดับเพลิง FM-๒๐๐ พร้อมหลักฐานที่ชัดเจนส่งต่อคณะกรรมการตรวจรับพัสดุ

๔.๙.๒.๓. ระบบปรับอากาศแบบควบคุมความชื้น (Air condition system) ผู้รับจ้างดำเนินการรื้อถอน และขนย้ายอุปกรณ์ของระบบฯ ไปจัดเก็บที่อาคาร BO หรือสถานที่ที่สำนักงานสถิติแห่งชาติกำหนด

๔.๙.๒.๔. ระบบสำรองไฟฟ้าอัตโนมัติอย่างต่อเนื่อง (UPS)

๑) ดำเนินการรื้อถอน ขนย้ายอุปกรณ์ของระบบฯ ไปจัดเก็บที่อาคาร BO หรือสถานที่ที่สำนักงานสถิติแห่งชาติกำหนด ยกเว้น แบตเตอรี่

๒) รื้อถอนและขนย้ายแบตเตอรี่จากตู้บรรจุแบตเตอรี่ จำนวน ๘๐ ลูกไปทำลายที่โรงงานที่ได้รับอนุญาตตามกฎหมาย โดยผู้รับจ้างต้องแนบหลักฐานใบอนุญาตของโรงงานในการประกอบกิจการดังกล่าว ในรายงานการทำลายแบตเตอรี่

๓) เมื่อดำเนิน...

- ๓) เมื่อดำเนินการทำลายแบคเตอร์ี เรียบร้อยแล้ว ผู้รับจ้างจะต้องส่ง
รายงานการทำลายแบคเตอร์ี พร้อมหลักฐานที่ชัดเจนส่งต่อคณะกรรมการ
ตรวจรับพัสดุ
- ๔.๙.๒.๕. ระบบตรวจจับการรั่วซึมของน้ำ (Water Leak Detector System) ผู้รับจ้าง
ดำเนินการรื้อถอน และขนย้ายอุปกรณ์ของระบบฯ ไปจัดเก็บที่อาคาร BO หรือ
สถานที่ที่สำนักงานสถิติแห่งชาติกำหนด
- ๔.๙.๒.๖. ระบบควบคุมการเข้าออกอัตโนมัติ (Access Control System) ผู้รับจ้าง
ดำเนินการรื้อถอน และขนย้ายอุปกรณ์ของระบบฯ ไปจัดเก็บที่อาคาร BO หรือ
สถานที่ที่สำนักงานสถิติแห่งชาติกำหนด
- ๔.๙.๒.๗. ระบบกล้องวงจรปิด (CCTV System) ผู้รับจ้างดำเนินการรื้อถอน และขนย้าย
อุปกรณ์ของระบบฯ ไปจัดเก็บที่อาคาร BO หรือสถานที่ที่สำนักงานสถิติแห่งชาติ
กำหนด
- ๔.๙.๒.๘. ระบบตรวจจับควันความไวสูง ผู้รับจ้างดำเนินการรื้อถอน และขนย้ายอุปกรณ์
ของระบบฯ ไปจัดเก็บที่อาคาร BO หรือสถานที่ที่สำนักงานสถิติแห่งชาติกำหนด
- ๔.๙.๒.๙. ระบบตรวจจับอุณหภูมิและความชื้น ผู้รับจ้างดำเนินการรื้อถอน และขนย้าย
อุปกรณ์ของระบบฯ ไปจัดเก็บที่อาคาร BO หรือสถานที่ที่สำนักงานสถิติแห่งชาติ
กำหนด
- ๔.๙.๓. ผู้รับจ้างต้องประสานงานกับคณะกรรมการตรวจรับพัสดุ ก่อนดำเนินการรื้อถอนระบบ
สนับสนุนภายในห้อง Data Center เพื่อดำเนินการตัดระบบไฟฟ้าหรือระบบที่เกี่ยวข้อง
ให้ผู้ปฏิบัติงานและทรัพย์สินของสำนักงานสถิติแห่งชาติมีความปลอดภัย
- ๔.๙.๔. การดำเนินการรื้อถอน ขนย้าย วัสดุ ครุภัณฑ์ และอุปกรณ์ของระบบสนับสนุนภายใน
ห้อง Data center ต้องอยู่ในการควบคุม กำกับ ดูแลการปฏิบัติงาน ของผู้ชำนาญการเฉพาะ
ด้านในโครงการและเจ้าหน้าที่ของสำนักงานสถิติแห่งชาติ
- ๔.๙.๕. ผู้รับจ้างต้องรื้อถอน ปรับสภาพพื้นที่ห้อง Data Center ขนาดพื้นที่ ๔๑๐ ตารางเมตร
เพื่อส่งคืนพื้นที่ให้ ธพส. ตามที่สำนักงานสถิติแห่งชาติกำหนด ดังนี้
- ๔.๙.๕.๑. พื้นยกพร้อมขาตั้ง ผันกั้นระหว่างห้อง(แผ่นยิปซัมชนิดทนไฟ) ประตุกระจาก
ภายในห้อง Data Center ประกอบด้วย
- ๑) ห้องคอมพิวเตอร์แม่ข่าย
 - ๒) ห้องคอมพิวเตอร์เครือข่าย
 - ๓) ห้องคอมพิวเตอร์เมนเฟรม
 - ๔) ห้องเทป
 - ๕) ห้องให้บริการผู้ใช้
 - ๖) ห้องฝ้าติดตามระบบ
 - ๗) ห้องระบบสนับสนุน
 - ๘) โถงทางเดินทั้งหมดภายในห้อง Data Center
- ๔.๙.๕.๒. รางไฟฟ้า สายไฟฟ้า สายสัญญาณ และท่ออุปกรณ์ของระบบต่าง ๆ ทั้งที่ติดตั้ง
ภายใต้พื้นยกและบนเพดาน ภายในห้อง Data Center
- ๑) ห้องคอมพิวเตอร์แม่ข่าย
 - ๒) ห้องคอมพิวเตอร์เครือข่าย
 - ๓) ห้องคอมพิวเตอร์เมนเฟรม

- ๔) ห้องเทพ
- ๕) ห้องให้บริการผู้ใช้
- ๖) ห้องเฝ้าติดตามระบบ
- ๗) ห้องระบบสนับสนุน
- ๘) โถงทางเดินทั้งหมดภายในห้อง Data Center

๔.๙.๕.๓. วัสดุที่เกิดจากการรื้อถอน เช่น แผ่นพื้นยกพร้อมขาตั้ง ประตู ท่อของระบบต่าง ๆ สายไฟฟ้า เป็นต้น ผู้รับจ้างต้องขนย้ายเพื่อนำไปจัดเก็บที่อาคาร BO หรือสถานที่ ที่สำนักงานสถิติแห่งชาติกำหนด

๔.๙.๕.๔. เมื่อทำการรื้อถอนห้อง Data Center เสร็จแล้ว ผู้รับจ้างจะต้องเก็บทำความสะอาดเศษวัสดุที่เกิดจากการรื้อถอนให้สะอาดเรียบร้อย

๔.๑๐. งานรื้อถอน ขนย้าย ห้องสแกนเนอร์ (แบบแปลนพื้นที่ตามภาคผนวก ๗) ขนาดพื้นที่ ๖๐ ตารางเมตร ชั้น ๑ สำนักงานสถิติแห่งชาติ ศูนย์ราชการเฉลิมพระเกียรติ ๘๐ พรรษา (อาคาร B) เพื่อส่งคืนพื้นที่ให้ ธพส. ตามที่สำนักงานสถิติแห่งชาติกำหนด ดังนี้

๔.๑๐.๑. พื้นยกพร้อมขาตั้ง ภายในห้องสแกนเนอร์

๔.๑๐.๒. สายไฟฟ้า สายสัญญาณ ภายใต้พื้นยกในห้องสแกนเนอร์

๔.๑๐.๓. แผ่นพื้นยก ขาตั้งแผ่นพื้นยก สายไฟฟ้า สายสัญญาณ เกิดจากการรื้อถอน ผู้รับจ้างต้องขนย้ายเพื่อนำไปจัดเก็บที่อาคาร BO หรือสถานที่ที่สำนักงานสถิติแห่งชาติกำหนด

๔.๑๐.๔. เมื่อทำการรื้อถอนห้องสแกนเนอร์ เสร็จแล้ว ผู้รับจ้างจะต้องเก็บทำความสะอาดเศษวัสดุที่เกิดจากการรื้อถอนให้สะอาดเรียบร้อย

๔.๑๑. ผู้รับจ้างต้องศึกษารายละเอียดแบบแปลนพื้นที่ ศูนย์ราชการเฉลิมพระเกียรติ ๘๐ พรรษา อาคาร C เพื่อวางแผนดำเนินการโครงการฯ งานจัดเก็บและติดตั้ง วัสดุ ครุภัณฑ์ในโครงการฯ รายละเอียดตาม ภาคผนวก ๙

๔.๑๒. ผู้รับจ้างต้องจัดทำรายการการรื้อถอน ขนย้าย และติดตั้ง วัสดุ ครุภัณฑ์ ทั้งหมดในโครงการฯ

๔.๑๓. ผู้รับจ้างต้องปฏิบัติงานตามระเบียบ ขั้นตอน และมาตรฐานการรื้อถอน ขนย้าย งานที่มีความเสี่ยง เช่น งานเกี่ยวกับระบบไฟฟ้า ระบบสนับสนุนห้อง Data center ให้ถูกต้องตามวิธีการรื้อถอน ขนย้ายนั้น ๆ โดยต้องคำนึงถึงความปลอดภัยของผู้ปฏิบัติงานและทรัพย์สินของสำนักงานสถิติแห่งชาติไม่ให้เกิดความเสียหายหรือชำรุด และต้องมีผู้ชำนาญการเฉพาะด้าน ตามขอบเขตของงานที่กำหนด โดยปฏิบัติหน้าที่เป็นผู้ควบคุมงาน

๔.๑๔. การรื้อถอนและการขนย้ายครุภัณฑ์และอุปกรณ์ในโครงการฯ ผู้รับจ้างต้องจัดเตรียมเครื่องมือและเจ้าหน้าที่ในการรื้อถอนและขนย้ายให้เพียงพอต่อการปฏิบัติงาน โดยผู้รับจ้างต้องเป็นผู้รับผิดชอบค่าใช้จ่ายต่อรายการเครื่องมืออื่น ๆ และภายหลังการดำเนินการรื้อถอนต้องทำความสะอาดพื้นที่ให้เรียบร้อย รวมถึงการรักษาความปลอดภัย ทั้งในส่วนของผู้ปฏิบัติงานในพื้นที่ โดยไม่ส่งผลกระทบต่อภาพรวมของการดำเนินกิจกรรมในโครงการฯ

๔.๑๕. การรื้อถอน ขนย้าย และติดตั้ง ในแต่ละกิจกรรมของโครงการ ต้องได้รับการเห็นชอบจากสำนักงานสถิติแห่งชาติก่อนเสมอ

๕. เงื่อนไขในการดำเนินงาน

๕.๑. ผู้ยื่นขอเสนอต้องยื่นแผนการดำเนินการกำจัดสารดับเพลิงชนิด FM-๒๐๐ การทำลายถังดับเพลิง การกำจัดแบตเตอรี่ของระบบสำรองไฟฟ้า ซึ่งกระบวนการกำจัดทำลายต้องเป็นไปตามมาตรฐานสิ่งแวดล้อมและกฎหมายที่เกี่ยวข้อง โดยต้องยื่นแผนการดำเนินการดังกล่าว มาพร้อมในวันที่ยื่นข้อเสนอ

๕.๒ ผู้รับจ้าง...

ขอบเขตของงานโครงการย้ายและติดตั้งโครงสร้างพื้นฐานรองรับการปฏิบัติงาน

อัครดา

อัครดา

อัครดา

อัครดา

อัครดา

อัครดา

N

- ๕.๒. ผู้รับจ้างต้องมีผู้ชำนาญการเฉพาะด้านในการรื้อถอน ขนย้าย วัสดุ ครุภัณฑ์ อุปกรณ์และระบบสนับสนุนภายในห้อง Data Center รับผิดชอบระหว่างการดำเนินงานในโครงการย้ายและติดตั้งโครงสร้างพื้นฐานรองรับการปฏิบัติงาน
- ๕.๓. ผู้รับจ้างต้องประสานงานขออนุญาต ธพส. ซึ่งเป็นเจ้าของพื้นที่ ศูนย์ราชการเฉลิมพระเกียรติ ๘๐ พรรษา เพื่อเข้าปฏิบัติงานในพื้นที่ และแจ้งให้คณะกรรมการตรวจรับพัสดุทราบก่อนดำเนินงานในโครงการ
- ๕.๔. ขณะปฏิบัติงานเจ้าหน้าที่ของผู้รับจ้างต้องติดบัตรประจำตัวของผู้รับจ้างให้เห็นชัดเจน
- ๕.๕. ผู้รับจ้างต้องจัดทำทะเบียนรายการวัสดุ ครุภัณฑ์ ทั้งหมดในโครงการฯ ให้คณะกรรมการตรวจรับพัสดุเพื่อใช้ในการตรวจสอบรายการรื้อถอน ขนย้ายและติดตั้ง
- ๕.๖. ผู้รับจ้างต้องจัดทำสติ๊กเกอร์ หรือสัญลักษณ์ ติดบน วัสดุ ครุภัณฑ์ ทั้งหมดในโครงการฯ เพื่อให้สามารถแยกรายการที่ต้องการขนย้ายไปอาคาร BO หรือ อาคาร C
- ๕.๗. เจ้าหน้าที่ที่เข้ามาปฏิบัติงานต้องรักษาความลับของข้อมูลในระบบสารสนเทศของสำนักงานสถิติแห่งชาติ โดยต้องไม่นำข้อมูลเกี่ยวกับระบบคอมพิวเตอร์และเครือข่ายของสำนักงานสถิติแห่งชาติไปเปิดเผยต่อผู้อื่นโดยเด็ดขาดไม่ว่าในกรณีใด ๆ และห้ามการคัดลอก หรือแอบถ่ายข้อมูลที่สำคัญ และต้องปฏิบัติตามประกาศด้านความมั่นคงปลอดภัยศูนย์คอมพิวเตอร์ สำนักงานสถิติแห่งชาติ อย่างเคร่งครัด พร้อมจัดทำหนังสือยืนยันการปกปิดข้อมูลสำคัญดังกล่าว และลงนามเป็นลายลักษณ์อักษรถึงสำนักงานสถิติแห่งชาติ

๖. ความรับผิดชอบของผู้รับจ้าง

เมื่อผู้รับจ้างดำเนินงานแล้วเสร็จบริบูรณ์ และสำนักงานสถิติแห่งชาติ ซึ่งเป็นผู้ว่าจ้าง ได้รับมอบงานจากผู้รับจ้าง หากมีเหตุชำรุดบกพร่องหรือเสียหายเกิดขึ้นจากการจ้างนี้ ภายในกำหนดเวลา ๒ ปี นับถัดจากวันที่ได้รับมอบงานดังกล่าว ซึ่งความชำรุดบกพร่องหรือเสียหายนั้นเกิดจากความบกพร่องของผู้รับจ้างอันเกิดจากการใช้วัสดุที่ไม่ถูกต้อง หรือทำไว้ไม่เรียบร้อย หรือทำไม่ถูกต้องตามมาตรฐานแห่งหลักวิชา ผู้รับจ้างจะต้องรีบทำการแก้ไขให้เป็นที่เรียบร้อยโดยไม่ชักช้า โดยผู้ว่าจ้างไม่ต้องออกเงินใด ๆ ในการนี้ทั้งสิ้น หากผู้รับจ้างไม่กระทำการดังกล่าวภายในกำหนด ๓ วันนับถัดจากวันที่ได้รับแจ้งเป็นหนังสือจากผู้ว่าจ้าง หรือไม่ทำการแก้ไขให้ถูกต้องเรียบร้อยภายในเวลาที่ผู้ว่าจ้างกำหนด ให้ผู้ว่าจ้างมีสิทธิ์ที่จะทำการนั้นเอง หรือจ้างผู้อื่นให้ทำงานนั้น โดยผู้รับจ้างจะต้องเป็นผู้ออกค่าใช้จ่ายเองทั้งสิ้น

ในกรณีเร่งด่วนจำเป็นต้องรีบแก้ไขเหตุชำรุดบกพร่องหรือเสียหายโดยเร็ว และไม่อาจรอให้ผู้รับจ้างแก้ไขในระยะเวลาที่กำหนดไว้ตามวรรคหนึ่งได้ ผู้ว่าจ้างมีสิทธิ์เข้าจัดการแก้ไขเหตุชำรุดบกพร่องหรือเสียหายนั้นเอง หรือจ้างผู้อื่นให้ซ่อมแซมความชำรุดบกพร่องหรือเสียหาย โดยผู้รับจ้างต้องรับผิดชอบชำระค่าใช้จ่ายทั้งหมด

การที่ผู้ว่าจ้างทำการนั้นเอง หรือจ้างผู้อื่นให้ทำงานนั้นแทนผู้รับจ้าง ไม่ทำให้ผู้รับจ้าง หลุดพ้นจากความรับผิดชอบตามกฎหมาย หากผู้รับจ้างไม่ชดใช้ค่าใช้จ่ายหรือค่าเสียหายตามที่ผู้ว่าจ้างเรียกร้อง ผู้ว่าจ้างมีสิทธิ์บังคับจากหลักประกันการปฏิบัติตามสัญญาได้

ผู้รับจ้างจะต้องรับผิดชอบต่ออุบัติเหตุ ความเสียหาย หรือภัยอันตรายใด ๆ อันเกิดจาก การปฏิบัติงานของผู้รับจ้าง และจะต้องรับผิดชอบต่อความเสียหายจากการกระทำของลูกจ้างหรือตัวแทน ของผู้รับจ้าง และจากการปฏิบัติงานของผู้รับจ้างช่วงด้วย (ถ้ามี)

ความเสียหายใด ๆ อันเกิดแก่งานที่ผู้รับจ้างได้ทำขึ้น แม้จะเกิดขึ้นเพราะเหตุสุดวิสัย ก็ตาม ผู้รับจ้างจะต้องรับผิดชอบโดยซ่อมแซมให้คืนดีหรือเปลี่ยนให้ใหม่โดยค่าใช้จ่ายของผู้รับจ้างเอง เว้นแต่ ความเสียหายนั้นเกิดจากความผิดของผู้ว่าจ้าง ทั้งนี้ ความรับผิดชอบของผู้รับจ้างดังกล่าวในข้อนี้จะสิ้นสุดลง

เมื่อผู้ว่าจ้าง...

เมื่อผู้ว่าจ้างได้รับมอบงานครั้งสุดท้าย ซึ่งหลังจากนั้นผู้รับจ้างคงต้องรับผิดชอบเพียงในกรณีชำรุดบกพร่อง หรือ ความเสียหายดังกล่าว

ผู้รับจ้างจะต้องรับผิดชอบต่อบุคคลภายนอกในความเสียหายใด ๆ อันเกิดจาก การปฏิบัติงานของ ผู้รับจ้าง หรือลูกจ้างหรือตัวแทนของผู้รับจ้าง รวมถึงผู้รับจ้างช่วง (ถ้ามี) หากผู้ว่าจ้างถูกเรียกหรือ ฟ้องร้องหรือต้องชดใช้ค่าเสียหายให้แก่บุคคลภายนอกไปแล้ว ผู้รับจ้างจะต้อง ดำเนินการใด ๆ เพื่อให้มีการ ว่าต่างแก้ต่างให้แก่ผู้ว่าจ้างโดยค่าใช้จ่ายของผู้รับจ้างเอง รวมทั้งผู้รับจ้าง จะต้องชดใช้ค่าเสียหายนั้น ๆ ตลอดจนค่าใช้จ่ายใด ๆ อันเกิดจากการถูกเรียกหรือฟ้องร้องหรือถูกฟ้องให้แก่ ผู้ว่าจ้างทันที

๗. การจ้างช่วง

หากผู้ชนะการเสนอราคา/ผู้รับจ้าง ได้ลงนามในสัญญากับสำนักงานสถิติแห่งชาติแล้ว ผู้รับจ้าง จะต้องไม่เอางานทั้งหมดหรือแต่บางส่วนไปจ้างช่วงอีกทอดหนึ่ง เว้นแต่การจ้างช่วงงานแต่บางส่วนที่ได้รับ อนุญาตเป็นหนังสือจากผู้ว่าจ้างแล้ว การที่ผู้ว่าจ้างได้อนุญาต ให้จ้างช่วงงานแต่บางส่วนดังกล่าวนี้ ไม่เป็น เหตุให้ผู้รับจ้างหลุดพ้นจากความรับผิดชอบหรือพันธะหน้าที่ ตามสัญญา และผู้รับจ้างจะยังคงต้องรับผิดชอบ ในความผิดและความประมาทเลินเล่อของผู้รับจ้างช่วง หรือของตัวแทนหรือลูกจ้างของผู้รับจ้างช่วงนั้นทุก ประการ

กรณีผู้รับจ้างไปจ้างช่วงงานแต่บางส่วนโดยฝ่าฝืนความในวรรคหนึ่ง ผู้รับจ้างต้องชำระ ค่าปรับ ให้แก่ผู้ว่าจ้างเป็นจำนวนเงินในอัตราร้อยละ ๑๐ ของวงเงินของงาน ที่จ้างช่วงตามสัญญา ทั้งนี้ ไม่ตัดสิทธิ ผู้ว่าจ้างในการบอกเลิกสัญญา

๘. การส่งมอบพัสดุ

๘.๑. ผู้รับจ้างต้องดำเนินการตามขอบเขตของงาน ข้อ ๔ ณ สถานที่ที่สำนักงานสถิติแห่งชาติกำหนด โดย สำนักงานสถิติแห่งชาติขอสงวนสิทธิ์ ในการเปลี่ยนแปลงสถานที่ติดตั้งที่ระบุในประกาศ โดยผู้รับจ้าง ไม่คิดค่าใช้จ่ายใดๆ เพิ่มเติม

๘.๒. การติดตั้งอุปกรณ์ หรือระบบ หรือครุภัณฑ์ ในข้อ ๔ ทั้งหมด ที่อาคาร C จะถือว่าเสร็จสมบูรณ์เมื่อมี การตรวจรับเสร็จสมบูรณ์ เรียบร้อยแล้ว ในระหว่างการติดตั้งส่งมอบและตรวจรับยังไม่เสร็จสมบูรณ์ สำนักงานสถิติแห่งชาติมีสิทธิ์ที่จะใช้อุปกรณ์ในข้อ ๔ ในส่วนที่ติดตั้งแล้วได้ และหากมีเหตุให้ต้อง ยกเลิกสัญญาอันเนื่องมาจากความผิดของผู้รับจ้าง ผู้รับจ้างไม่มีสิทธิ์เรียกร้องค่าเสียหายใด ๆ อันเกิด จากการใช้อุปกรณ์ในข้อ ๔ ในระหว่างการส่งมอบและตรวจรับยังไม่สมบูรณ์จากสำนักงานสถิติ แห่งชาติ

๘.๓. ผู้รับจ้างต้องจัดหาอุปกรณ์หรือวัสดุที่จำเป็นเพื่อใช้ในการตรวจรับงาน และไม่ได้อยู่ในรายการครุภัณฑ์ ที่ดำเนินการในครั้ง นี้ เช่น สายสัญญาณที่ใช้ในการเชื่อมต่อ ให้สามารถดำเนินงานตามขอบเขตงาน เพื่อแสดงให้เห็นว่าอุปกรณ์ หรือครุภัณฑ์ สามารถทำงานได้ตามข้อกำหนดและอุปกรณ์หรือวัสดุต้อง ติดตั้งเพื่อให้สำนักงานสถิติแห่งชาติไว้ใช้งาน

๙. ระยะเวลาดำเนินการ

ภายใน ๒๗๐ วัน นับถัดจากวันลงนามในสัญญา

๙.๑. ส่งมอบงาน งวดที่ ๑ ภายใน ๓๐ วันนับถัดจากวันลงนามในสัญญา

๙.๒. ส่งมอบงาน งวดที่ ๒ ภายใน ๑๘๐ วันนับถัดจากวันลงนามในสัญญา

๙.๓. ส่งมอบงาน งวดที่ ๓ ภายใน ๒๗๐ วันนับถัดจากวันลงนามในสัญญา

Signature

๙. เดือนไข...

อนรรคน

ศิริวรรค์

Signature

Signature

Signature

Signature

อน

ศิริวรรค์

Signature

๑๐. เงื่อนไขการจ่ายเงิน

เบิกจ่าย ๓ งวด เมื่อผู้รับจ้างส่งมอบงานครบถ้วนและคณะกรรมการตรวจรับพัสดุได้ทำการตรวจรับตามสัญญาเรียบร้อยแล้ว และเอกสารทุกรายการที่นำส่ง ต้องจัดทำและนำส่งในรูปแบบ เอกสารอิเล็กทรอนิกส์ ทั้งที่แก้ไขได้ และแก้ไขไม่ได้ (ไฟล์ .DOC และไฟล์ .PDF) นำส่งเป็น USB Flash Drive จำนวนไม่น้อยกว่า ๑๐ ชุด และในรูปแบบเอกสาร จำนวน ๑๑ ชุด (ต้นฉบับ ๑ ชุดและฉบับสำเนา ๑๐ ชุด) ดังนี้

- ๑๐.๑. งวดที่ ๑ ร้อยละ ๑๐ ของค่าจ้าง เมื่อผู้รับจ้างส่งมอบงาน ภายใน ๓๐ วัน นับถัดจากวันที่ลงนามในสัญญา
 - ๑๐.๑.๑. รายงานการเข้าสำรวจพื้นที่ (ตามขอบเขตงานของงาน ข้อ ๔.๑.๑)
 - ๑๐.๑.๒. แผนการบริหารโครงการฯ พร้อมขั้นตอนในการดำเนินการโดยละเอียด (ตามขอบเขตงานของงาน ข้อ ๔.๑.๒.๑)
 - ๑๐.๑.๓. แผนการดำเนินงานโครงการฯ ที่สอดคล้องกับระยะเวลาในการส่งมอบและงวดการชำระเงินที่ระบุในสัญญา (ตามขอบเขตงานของงาน ข้อ ๔.๑.๒.๒)
 - ๑๐.๑.๔. แผนการบริหารจัดการความเสี่ยงโครงการฯ (ตามขอบเขตงานของงาน ข้อ ๔.๑.๒.๓)
 - ๑๐.๑.๕. โดยเอกสารทั้งหมดตามข้อ ๔.๑.๒ นั้น ต้องได้รับอนุมัติจากสำนักงานสถิติแห่งชาติ
- ๑๐.๒. งวดที่ ๒ ร้อยละ ๓๐ ของค่าจ้าง เมื่อผู้รับจ้างส่งมอบงาน ภายใน ๑๘๐ วัน นับถัดจากวันที่ลงนามในสัญญา
 - ๑๐.๒.๑. งานรื้อถอน ขนย้าย วัสดุ ครุภัณฑ์ ที่ไม่ได้ใช้งาน เพื่อนำไปจัดเก็บ ณ สำนักงานสถิติแห่งชาติ ศูนย์ราชการเฉลิมพระเกียรติ ๘๐ พรรษา อาคาร BO หรือสถานที่ที่สำนักงานสถิติแห่งชาติกำหนด (ตามขอบเขตงานของงาน ข้อ ๔.๒)
 - ๑๐.๒.๒. งานรื้อถอน ขนย้าย วัสดุ ครุภัณฑ์ ที่ยังใช้งาน เพื่อนำไปจัดเก็บและติดตั้ง ณ สำนักงานสถิติแห่งชาติ ศูนย์ราชการเฉลิมพระเกียรติ ๘๐ พรรษา อาคาร C (ตามขอบเขตงานของงาน ข้อ ๔.๓)
 - ๑๐.๒.๓. งานรื้อถอน ขนย้าย ป้ายศูนย์/กอง/สำนัก ป้ายชื่อ ป้ายตำแหน่ง และป้ายบอกทิศทาง นำไปจัดเก็บ ณ สำนักงานสถิติแห่งชาติ ศูนย์ราชการเฉลิมพระเกียรติ ๘๐ พรรษา อาคาร BO หรือสถานที่ที่สำนักงานสถิติแห่งชาติกำหนด และติดตั้งใหม่ ณ สำนักงานสถิติแห่งชาติศูนย์ราชการเฉลิมพระเกียรติ ๘๐ พรรษา อาคาร C (ตามขอบเขตงานของงาน ข้อ ๔.๔)
 - ๑๐.๒.๔. งานรื้อถอน ขนย้าย อุปกรณ์ระบบเสียงตามสาย นำไปจัดเก็บ ณ สำนักงานสถิติแห่งชาติ ศูนย์ราชการเฉลิมพระเกียรติ ๘๐ พรรษา อาคาร BO หรือสถานที่ที่สำนักงานสถิติแห่งชาติกำหนด (ตามขอบเขตงานของงาน ข้อ ๔.๕)
 - ๑๐.๒.๕. งานรื้อถอน ขนย้าย สายไฟฟ้า สายสัญญาณอินเทอร์เน็ต (LAN) ในห้องสำนักงาน ศูนย์/กอง/สำนัก ห้องประชุม และห้องอบรม ณ สำนักงานสถิติแห่งชาติ ศูนย์ราชการเฉลิมพระเกียรติ ๘๐ พรรษา อาคาร B (ตามขอบเขตงานของงาน ข้อ ๔.๘)
 - ๑๐.๒.๖. รายงานสรุปผลการรื้อถอน ขนย้าย และติดตั้ง วัสดุ ครุภัณฑ์ ของสำนักงานสถิติแห่งชาติ
- ๑๐.๓. งวดที่ ๓ (สุดท้าย) ร้อยละ ๖๐ ของค่าจ้าง เมื่อผู้รับจ้างส่งมอบงาน ภายใน ๒๓๐ วัน นับถัดจากวันที่ลงนามในสัญญา
 - ๑๐.๓.๑. งานรื้อถอน ขนย้าย อุปกรณ์ CCTV นำไปจัดเก็บ ณ สำนักงานสถิติแห่งชาติ ศูนย์ราชการเฉลิมพระเกียรติ ๘๐ พรรษา อาคาร BO หรือสถานที่ที่สำนักงานสถิติแห่งชาติกำหนด (ตามขอบเขตงานของงาน ข้อ ๔.๖)
 - ๑๐.๓.๒. งานรื้อถอน ขนย้าย อุปกรณ์ระบบควบคุมการเข้าออก (Access Control) นำไปจัดเก็บ ณ สำนักงานสถิติแห่งชาติ ศูนย์ราชการเฉลิมพระเกียรติ ๘๐ พรรษา อาคาร BO หรือสถานที่ที่สำนักงานสถิติแห่งชาติกำหนด (ตามขอบเขตงานของงาน ข้อ ๔.๗)

- ๑๐.๓.๓. งานรื้อถอน ขนย้าย วัสดุ ครุภัณฑ์ และระบบสนับสนุนภายในห้อง Data Center ชั้น ๑ สำนักงานสถิติแห่งชาติ ศูนย์ราชการเฉลิมพระเกียรติ ๘๐ พรรษา (อาคาร B) เพื่อนำไปจัดเก็บหรือติดตั้งให้ใช้งานได้ ณ สำนักงานสถิติแห่งชาติศูนย์ราชการเฉลิมพระเกียรติ ๘๐ พรรษา (อาคาร C) (ตามขอบเขตงานของงาน ข้อ ๔.๙)
- ๑๐.๓.๔. งานรื้อถอน ขนย้าย ห้องสแกนเนอร์ (แบบแปลนพื้นที่ตามภาคผนวก ๗) ขนาดพื้นที่ ๖๐ ตารางเมตร ชั้น ๑ สำนักงานสถิติแห่งชาติ ศูนย์ราชการเฉลิมพระเกียรติ ๘๐ พรรษา (อาคาร B) เพื่อส่งคืนพื้นที่ให้ ธพส. (ตามขอบเขตงานของงาน ข้อ ๔.๑๐)
- ๑๐.๓.๕. รายงานการกำจัดและทำลายถึงดับเพลิงสาร FM-๒๐๐ พร้อมหลักฐานการกำจัดและทำลาย (ตามขอบเขตงานของงาน ข้อ ๔.๙.๒.๒)
- ๑๐.๓.๖. รายงานการกำจัดและทำลายแบตเตอรี่พร้อมหลักฐานการทำลายและใบอนุญาตของโรงงานในการประกอบกิจการทำลายแบตเตอรี่ (ตามขอบเขตงานของงาน ข้อ ๔.๙.๒.๔)
- ๑๐.๓.๗. รายงานสรุปผลการดำเนินงานโครงการฯ การรื้อถอน ขนย้าย และติดตั้ง วัสดุ ครุภัณฑ์ ของสำนักงานสถิติแห่งชาติ

๑๑. หลักเกณฑ์และสิทธิในการพิจารณา

สำนักงานสถิติแห่งชาติจะพิจารณาตัดสินโดยใช้หลักเกณฑ์การพิจารณาตามรายละเอียดดังนี้

- ๑๑.๑. ในการพิจารณาผลการยื่นข้อเสนอประกวดราคาอิเล็กทรอนิกส์ครั้งนี้ สำนักงานสถิติแห่งชาติจะพิจารณาตัดสินโดยใช้หลักเกณฑ์ ราคา
- ๑๑.๒. การพิจารณาผู้ชนะการยื่นข้อเสนอ

สำนักงานสถิติแห่งชาติจะพิจารณาผู้ยื่นข้อเสนอที่ผ่านคุณสมบัติผู้เสนอราคา ตามข้อ ๓. ผ่านข้อกำหนดขอบเขตของงาน ตามข้อ ๔. และผ่านเงื่อนไขการดำเนินงาน ตามข้อ ๕. โดยผู้ยื่นข้อเสนอต้องจัดทำตารางข้อเสนอ ตามข้อ ๓. ถึง ข้อ ๕. ตามตารางข้อเสนอด้านล่างนี้ และสำนักงานสถิติแห่งชาติถือว่าเป็นสาระสำคัญ ได้แก่ การยื่นข้อเสนอไม่ครบถ้วนตามรายการข้อกำหนดในข้อ ๓ ถึง ข้อ ๔ เว้นแต่ เป็นการผิดพลาดเพียงเล็กน้อย และไม่ผิดความหมาย เช่น การสะกดคำผิด การสลับเลขหัวข้อของสดมภ์ (Column) ตารางข้อเสนอรายละเอียดคุณลักษณะเฉพาะประกอบด้วย ลำดับที่ ข้อกำหนดขอบเขตของงานที่สำนักงานสถิติแห่งชาติกำหนด รายละเอียดตามข้อกำหนดที่ผู้ยื่นข้อเสนอ ได้เสนอ เอกสารอ้างอิง (ระบุเลขหน้าพร้อมบรรทัดที่อ้างอิง (ถ้ามี)) และหมายเหตุ

ลำดับที่	ข้อกำหนดขอบเขตของงานที่สำนักงานสถิติแห่งชาติกำหนด	รายละเอียดตามข้อกำหนดที่ผู้ยื่นข้อเสนอได้เสนอ	เอกสารอ้างอิง	หมายเหตุ
หัวข้อตามประกาศ	ข้อกำหนดขอบเขตของงาน		ระบุหน้า พร้อมบรรทัดที่อ้างอิง (ถ้ามี)	

๑๒. วงเงินในการจัดหา

งบประมาณเป็นเงิน ๑๐,๕๐๐,๐๐๐ (สิบล้านห้าแสนบาทถ้วน)

Signature

ขอบเขตของงานโครงการย้ายและติดตั้งโครงสร้างพื้นฐานรองรับการปฏิบัติงาน

0๓๓๔

๑๖๖๖

Signature

Signature

Signature

Signature

Signature

Signature

สารบัญภาคผนวก

รายการ	หน้า
ภาคผนวก ๑ รายการครุภัณฑ์ห้องประชุม ๒๐๑๑, ๒๐๑, ๓๐๑, ๔๐๑, ๔๐๒ และ ห้อง Shaft ของ NT เพื่อนำไปจัดเก็บ ณ อาคาร BO	๑ - ๙
ภาคผนวก ๒ รายการครุภัณฑ์ห้องประชุม เพื่อนำไปติดตั้งหรือจัดเก็บ ณ อาคาร C	๑๐ - ๒๙
รายการครุภัณฑ์ห้องประชุม ๓๐๑	๑๐ - ๑๒
รายการครุภัณฑ์ห้องประชุม ๔๐๑	๑๓ - ๒๓
รายการครุภัณฑ์ห้องประชุม ๔๐๒	๒๔ - ๒๙
รายการครุภัณฑ์ห้องอบรม ๑ - ๔ และห้องปฏิบัติงานกลุ่มพัฒนาทรัพยากรบุคคล	๓๐ - ๓๑
ภาคผนวก ๓ รายการครุภัณฑ์ป้าย	๓๒ - ๓๙
รายการครุภัณฑ์ป้าย ศูนย์ กอง สำนัก ชื่อ ตำแหน่ง รื้อถอน ขนย้ายไปจัดเก็บที่อาคาร BO	๓๒ - ๓๓
รายการครุภัณฑ์ป้าย ศูนย์ กอง สำนัก ชื่อ ตำแหน่ง รื้อถอน ขนย้ายไปติดตั้งที่อาคาร C	๓๔ - ๓๙
ภาคผนวก ๔ รายการครุภัณฑ์อุปกรณ์ระบบเสียงตามสาย	๔๐ - ๕๐
ภาคผนวก ๕ รายการครุภัณฑ์ระบบโทรทัศน์วงจรปิด (CCTV)	๕๑ - ๕๒
ภาคผนวก ๖ รายการครุภัณฑ์ระบบควบคุมการเข้าออก (Access Control)	๕๓ - ๕๖
ภาคผนวก ๗ แบบแปลนอาคาร B	๕๗ - ๗๙
ภาคผนวก ๘ รายการครุภัณฑ์ห้อง Data Center	๘๐ - ๘๙
รายการครุภัณฑ์ห้อง Data Center ที่ต้องรื้อถอน และขนย้าย เพื่อจัดเก็บ ณ อาคาร BO	๘๐ - ๘๗
รายการครุภัณฑ์ห้อง Data Center ที่ต้องรื้อถอน และขนย้าย เพื่อติดตั้ง ณ อาคาร C	๘๘ - ๘๙
แบบแปลนห้อง Data Center	๙๐ - ๙๔
ภาคผนวก ๙ แบบแปลนอาคาร C	๙๕ - ๑๐๓
รูปประกอบภาคผนวก 	๑๐๔ - ๑๓๖



อัครดา

ศิริวิมล













ภาคผนวก ๑

รายการครุภัณฑ์ห้องประชุม ๒๐๑๑, ๒๐๑, ๓๐๑, ๔๐๑, ๔๐๒ และห้อง Shaft ของ NT

ให้ผู้รับจ้างดำเนินการ ดังนี้

๑. รื้อถอน วัสดุ ครุภัณฑ์ ภายในห้องและเก็บเศษวัสดุต่าง ๆ ที่เกิดจากการรื้อถอนให้สะอาดเรียบร้อย
๒. ขนย้าย วัสดุ ครุภัณฑ์ ไปยังอาคาร BO หรือสถานที่ที่สำนักงานสถิติแห่งชาติกำหนด
๓. จัดทำรายการ ที่รื้อถอน ขนย้าย (Check List) เพื่อใช้ในการตรวจสอบความถูกต้อง
๔. ติดต่อประสานงานกับ บริษัท ธนารักษ์พัฒนาสินทรัพย์ จำกัด (ธพส.) บริษัท โทรคมนาคมแห่งชาติ จำกัด (มหาชน) (NT)

และคณะกรรมการตรวจรับพัสดุเพื่อขอเข้าพื้นที่ห้อง Shaft NT ที่ชั้น ๓ ทิศเหนือ โดยผู้รับจ้างต้องเป็นผู้รับผิดชอบค่าใช้จ่ายในการขอเข้าพื้นที่

หมายเหตุ : สถานที่/จุดติดตั้ง หมายถึง จุดติดตั้งปัจจุบันที่อาคาร B

ลำดับที่	รายการครุภัณฑ์	เลขครุภัณฑ์	รูป	สถานที่/จุดติดตั้ง	จำนวน	หมายเหตุ
๑	เก้าอี้ประชุม	สลก-อช-๐๒/๓๕	รูปที่ ๒๕.๓	ห้องประชุม ๒๐๑๑	๑	๖๕*๖๖*๑๐๐
๒	เก้าอี้ประชุม	สลก-อช-๐๓/๓๕	รูปที่ ๒๕.๓	ห้องประชุม ๒๐๑๑	๑	๖๕*๖๖*๑๐๐
๓	เก้าอี้ประชุม	สลก-อช-๐๖/๓๕	รูปที่ ๒๕.๓	ห้องประชุม ๒๐๑๑	๑	๖๕*๖๖*๑๐๐
๔	เก้าอี้ประชุม	สลก-อช-๐๗/๓๕	รูปที่ ๒๕.๓	ห้องประชุม ๒๐๑๑	๑	๖๕*๖๖*๑๐๐
๕	เก้าอี้ประชุม	สลก-อช-๐๘/๓๕	รูปที่ ๒๕.๓	ห้องประชุม ๒๐๑๑	๑	๖๕*๖๖*๑๐๐
๖	เก้าอี้ประชุม	สลก-อช-๐๙/๓๕	รูปที่ ๒๕.๓	ห้องประชุม ๒๐๑๑	๑	๖๕*๖๖*๑๐๐
๗	เก้าอี้ประชุม	สลก-อช-๑๐/๓๕	รูปที่ ๒๕.๓	ห้องประชุม ๒๐๑๑	๑	๖๕*๖๖*๑๐๐
๘	เก้าอี้ประชุม	สลก-อช-๑๑/๓๕	รูปที่ ๒๕.๓	ห้องประชุม ๒๐๑๑	๑	๖๕*๖๖*๑๐๐
๙	เก้าอี้ประชุม	สลก-อช-๑๓/๓๕	รูปที่ ๒๕.๓	ห้องประชุม ๒๐๑๑	๑	๖๕*๖๖*๑๐๐
๑๐	เก้าอี้ประชุม	สลก-อช-๑๔/๓๕	รูปที่ ๒๕.๓	ห้องประชุม ๒๐๑๑	๑	๖๕*๖๖*๑๐๐
๑๑	เก้าอี้ประชุม	สลก-อช-๑๖/๓๕	รูปที่ ๒๕.๓	ห้องประชุม ๒๐๑๑	๑	๖๕*๖๖*๑๐๐

อรรถพร

ศิริวรรณ

ศิริพร

ลำดับที่	รายการครุภัณฑ์	เลขครุภัณฑ์	รูป	สถานที่/จุดติดตั้ง	จำนวน	หมายเหตุ
๑๒	เก้าอี้ประชุม	สลก-อช-๒๐/๓๕	รูปที่ ๒๕.๓	ห้องประชุม ๒๐๑๑	๑	๖๕*๖๖*๑๐๐
๑๓	เก้าอี้ประชุม	สลก-อช-๒๕/๓๕	รูปที่ ๒๕.๓	ห้องประชุม ๒๐๑๑	๑	๖๕*๖๖*๑๐๐
๑๔	เก้าอี้ทำงาน	สสช-CH-๑๑-๐๐๘๒-๐๑/๕๓	รูปที่ ๓๔	ห้องประชุม ๒๐๑๑	๑	๖๓*๕๕*๑๐๐
๑๕	โต๊ะประชุม แบบต่อ ๒ ตัว	สสช-MT-๐๕-๐๐๐๒-๐๑/๕๓	รูปที่ ๓๕	ห้องประชุม ๒๐๑๑	๑	๓๒๐*๑๒๐*๗๕
๑๖	เก้าอี้ทำงาน	สสช-CH-๑๔-๐๐๐๓-๐๑/๕๓	รูปที่ ๓๔	ห้องประชุม ๒๐๑	๑	๖๓*๕๕*๘๗
๑๗	เก้าอี้ทำงาน	สสช-CH-๑๔-๐๐๐๖-๐๑/๕๓	รูปที่ ๓๔	ห้องประชุม ๒๐๑	๑	๖๓*๕๕*๘๗
๑๘	เก้าอี้ทำงาน	สสช-CH-๑๔-๐๑๒๐-๐๑/๕๓	รูปที่ ๓๔	ห้องประชุม ๒๐๑	๑	๖๓*๕๕*๘๗
๑๙	เก้าอี้ทำงาน	สสช-CH-๑๔-๐๑๒๑-๐๑/๕๓	รูปที่ ๓๔	ห้องประชุม ๒๐๑	๑	๖๓*๕๕*๘๗
๒๐	เก้าอี้ทำงาน	สสช-CH-๑๔-๐๑๒๒-๐๑/๕๓	รูปที่ ๓๔	ห้องประชุม ๒๐๑	๑	๖๓*๕๕*๘๗
๒๑	เก้าอี้ทำงาน	สสช-CH-๑๔-๐๑๒๓-๐๑/๕๓	รูปที่ ๓๔	ห้องประชุม ๒๐๑	๑	๖๓*๕๕*๘๗
๒๒	เก้าอี้ทำงาน	สสช-CH-๑๔-๐๑๒๔-๐๑/๕๓	รูปที่ ๓๔	ห้องประชุม ๒๐๑	๑	๖๓*๕๕*๘๗
๒๓	เก้าอี้ทำงาน	สสช-CH-๑๔-๐๑๒๖-๐๑/๕๓	รูปที่ ๓๔	ห้องประชุม ๒๐๑	๑	๖๓*๕๕*๘๗
๒๔	เก้าอี้ทำงาน	สสช-CH-๑๔-๐๑๒๗-๐๑/๕๓	รูปที่ ๓๔	ห้องประชุม ๒๐๑	๑	๖๓*๕๕*๘๗
๒๕	เก้าอี้ทำงาน	สสช-CH-๑๔-๐๑๒๘-๐๑/๕๓	รูปที่ ๓๔	ห้องประชุม ๒๐๑	๑	๖๓*๕๕*๘๗
๒๖	เก้าอี้ทำงาน	สสช-CH-๑๔-๐๑๓๐-๐๑/๕๓	รูปที่ ๓๔	ห้องประชุม ๒๐๑	๑	๖๓*๕๕*๘๗
๒๗	เก้าอี้ทำงาน	สสช-CH-๑๔-๐๑๓๒-๐๑/๕๓	รูปที่ ๓๔	ห้องประชุม ๒๐๑	๑	๖๓*๕๕*๘๗
๒๘	เก้าอี้ทำงาน	สสช-CH-๑๔-๐๑๓๓-๐๑/๕๓	รูปที่ ๓๔	ห้องประชุม ๒๐๑	๑	๖๓*๕๕*๘๗
๒๙	เก้าอี้ทำงาน	สสช-CH-๑๔-๐๑๓๔-๐๑/๕๓	รูปที่ ๓๔	ห้องประชุม ๒๐๑	๑	๖๓*๕๕*๘๗
๓๐	เก้าอี้ทำงาน	สสช-CH-๑๔-๐๑๓๖-๐๑/๕๓	รูปที่ ๓๔	ห้องประชุม ๒๐๑	๑	๖๓*๕๕*๘๗
๓๑	เก้าอี้ทำงาน	สสช-CH-๑๔-๐๑๓๗-๐๑/๕๓	รูปที่ ๓๔	ห้องประชุม ๒๐๑	๑	๖๓*๕๕*๘๗
๓๒	เก้าอี้ทำงาน	สสช-CH-๑๔-๐๑๓๘-๐๑/๕๓	รูปที่ ๓๔	ห้องประชุม ๒๐๑	๑	๖๓*๕๕*๘๗
๓๓	เก้าอี้ทำงาน	สสช-CH-๑๔-๐๑๓๙-๐๑/๕๓	รูปที่ ๓๔	ห้องประชุม ๒๐๑	๑	๖๓*๕๕*๘๗

อรรถ

วิ

วิรัช

วิ

วิรัช

วิ

วิ

วิ

ลำดับที่	รายการครุภัณฑ์	เลขครุภัณฑ์	รูป	สถานที่/จุดติดตั้ง	จำนวน	หมายเหตุ
๓๔	เก้าอี้ทำงาน	สสช-CH-๑๔-๐๑๔๑-๐๑/๕๓	รูปที่ ๓๔	ห้องประชุม ๒๐๑	๑	๖๓*๕๕*๘๗
๓๕	เก้าอี้ทำงาน	สสช-CH-๑๔-๐๑๔๔-๐๑/๕๓	รูปที่ ๓๔	ห้องประชุม ๒๐๑	๑	๖๓*๕๕*๘๗
๓๖	เก้าอี้ทำงาน	สสช-CH-๑๔-๐๑๔๖-๐๑/๕๓	รูปที่ ๓๔	ห้องประชุม ๒๐๑	๑	๖๓*๕๕*๘๗
๓๗	เก้าอี้ทำงาน	สสช-CH-๑๔-๐๑๔๗-๐๑/๕๓	รูปที่ ๓๔	ห้องประชุม ๒๐๑	๑	๖๓*๕๕*๘๗
๓๘	เก้าอี้ทำงาน	สสช-CH-๑๔-๐๑๔๘-๐๑/๕๓	รูปที่ ๓๔	ห้องประชุม ๒๐๑	๑	๖๓*๕๕*๘๗
๓๙	เก้าอี้ทำงาน	สสช-CH-๑๔-๐๑๔๙-๐๑/๕๓	รูปที่ ๓๔	ห้องประชุม ๒๐๑	๑	๖๓*๕๕*๘๗
๔๐	เก้าอี้ทำงาน	สสช-CH-๑๔-๐๑๕๑-๐๑/๕๓	รูปที่ ๓๔	ห้องประชุม ๒๐๑	๑	๖๓*๕๕*๘๗
๔๑	โต๊ะประชุมแบบต่อ	สสช-MT-๐๗-๐๐๐๑-๐๑/๕๓	รูปที่ ๓๖	ห้องประชุม ๒๐๑	๑	๕๐*๑๕๐*๗๕
๔๒	โต๊ะประชุมแบบต่อ	สสช-MT-๐๗-๐๐๐๒-๐๑/๕๓	รูปที่ ๓๖	ห้องประชุม ๒๐๑	๑	๕๐*๑๕๐*๗๕
๔๓	โต๊ะประชุมแบบต่อ	สสช-MT-๐๘-๐๐๒๒-๐๑/๕๓	รูปที่ ๓๖	ห้องประชุม ๒๐๑	๑	๕๐*๑๘๐*๗๕
๔๔	โต๊ะประชุมแบบต่อ	สสช-MT-๐๘-๐๐๒๓-๐๑/๕๓	รูปที่ ๓๖	ห้องประชุม ๒๐๑	๑	๕๐*๑๘๐*๗๕
๔๕	โต๊ะประชุมแบบต่อ	สสช-MT-๐๘-๐๐๒๔-๐๑/๕๓	รูปที่ ๓๖	ห้องประชุม ๒๐๑	๑	๕๐*๑๘๐*๗๕
๔๖	โต๊ะประชุมแบบต่อ	สสช-MT-๐๘-๐๐๒๕-๐๑/๕๓	รูปที่ ๓๖	ห้องประชุม ๒๐๑	๑	๕๐*๑๘๐*๗๕
๔๗	โต๊ะประชุมแบบต่อ	สสช-MT-๐๘-๐๐๒๖-๐๑/๕๓	รูปที่ ๓๖	ห้องประชุม ๒๐๑	๑	๕๐*๑๘๐*๗๕
๔๘	โต๊ะประชุมแบบต่อ	สสช-MT-๐๘-๐๐๒๘-๐๑/๕๓	รูปที่ ๓๖	ห้องประชุม ๒๐๑	๑	๕๐*๑๘๐*๗๕
๔๙	โต๊ะประชุมแบบต่อ	สสช-MT-๐๘-๐๐๒๙-๐๑/๕๓	รูปที่ ๓๖	ห้องประชุม ๒๐๑	๑	๕๐*๑๘๐*๗๕
๕๐	โต๊ะประชุมแบบต่อ	สสช-MT-๐๘-๐๐๓๐-๐๑/๕๓	รูปที่ ๓๖	ห้องประชุม ๒๐๑	๑	๕๐*๑๘๐*๗๕
๕๑	โต๊ะประชุมแบบต่อ	สสช-MT-๐๘-๐๐๓๑-๐๑/๕๓	รูปที่ ๓๖	ห้องประชุม ๒๐๑	๑	๕๐*๑๘๐*๗๕
๕๒	โต๊ะประชุมแบบต่อ	สสช-MT-๐๘-๐๐๓๒-๐๑/๕๓	รูปที่ ๓๖	ห้องประชุม ๒๐๑	๑	๕๐*๑๘๐*๗๕
๕๓	โต๊ะประชุมแบบเข้ามุม	สสช-MT-๐๙-๐๐๐๔-๐๑/๕๓	รูปที่ ๓๗	ห้องประชุม ๒๐๑	๑	๗๕*๖๒
๕๔	เก้าอี้บุนวม	สสช-อน-๑๓/๓๓	รูปที่ ๓๘	ห้องประชุม ๓๐๑	๑	
๕๕	เก้าอี้บุนวม	สสช-อน-๑๕/๓๓	รูปที่ ๓๘	ห้องประชุม ๓๐๑	๑	

๐๑๗๗

๒๖๖๖

๒๖๖๖

ลำดับที่	รายการครุภัณฑ์	เลขครุภัณฑ์	รูป	สถานที่/จุดติดตั้ง	จำนวน	หมายเหตุ
๕๖	เก้าอี้บุวม	สลก-อน-๑๖/๓๓	รูปที่ ๓๘	ห้องประชุม ๓๐๑	๑	
๕๗	เก้าอี้บุวม	สลก-อน-๑๗/๓๓	รูปที่ ๓๘	ห้องประชุม ๓๐๑	๑	
๕๘	เก้าอี้บุวม	สลก-อน-๒๖/๓๓	รูปที่ ๓๘	ห้องประชุม ๓๐๑	๑	
๕๙	เก้าอี้บุวม	สลก-อน-๓๗/๓๓	รูปที่ ๓๘	ห้องประชุม ๓๐๑	๑	
๖๐	เก้าอี้บุวม	สลก-อน-๓๘/๓๓	รูปที่ ๓๘	ห้องประชุม ๓๐๑	๑	
๖๑	เก้าอี้บุวม	สลก-อน-๔๑/๓๓	รูปที่ ๓๘	ห้องประชุม ๓๐๑	๑	
๖๒	เก้าอี้ประชุม	สลก-๐๑๑๔-๐๐๖๒/๔๗	รูปที่ ๒๕.๑	ห้องประชุม ๓๐๑	๑	๔๘*๔๘*๘๐
๖๓	เก้าอี้ประชุม	สลก-๐๑๑๔-๐๐๗๒/๔๗	รูปที่ ๒๕.๑	ห้องประชุม ๓๐๑	๑	๔๘*๔๘*๘๐
๖๔	เก้าอี้ประชุม	สลก-๐๑๑๔-๐๐๗๘/๔๗	รูปที่ ๒๕.๑	ห้องประชุม ๓๐๑	๑	๔๘*๔๘*๘๐
๖๕	เก้าอี้ประชุม	สลก-๐๑๑๔-๐๐๗๙/๔๗	รูปที่ ๒๕.๑	ห้องประชุม ๓๐๑	๑	๔๘*๔๘*๘๐
๖๖	เก้าอี้ประชุม	สลก-๐๑๑๔-๐๐๘๔/๔๗	รูปที่ ๒๕.๑	ห้องประชุม ๓๐๑	๑	๔๘*๔๘*๘๐
๖๗	เก้าอี้ประชุม	สลก-๐๑๑๔-๐๐๘๕/๔๗	รูปที่ ๒๕.๑	ห้องประชุม ๓๐๑	๑	๔๘*๔๘*๘๐
๖๘	เก้าอี้ประชุม	สลก-๐๑๑๔-๐๐๘๖/๔๗	รูปที่ ๒๕.๑	ห้องประชุม ๓๐๑	๑	๔๘*๔๘*๘๐
๖๙	โต๊ะวาง เครื่องคำนวณ	สลก-ตคค-๐๑/๒๙	รูปที่ ๓๙	ห้องประชุม ๓๐๑	๑	
๗๐	โต๊ะวาง เครื่องจักรกล	สลก-ตจก-๑๙/๓๔	รูปที่ ๔๐	ห้องประชุม ๓๐๑	๑	๖๐*๘๐*๗๕
๗๑	เก้าอี้ทำงาน	สสช-CH-๑๔-๐๐๘๒-๐๑/๕๓	รูปที่ ๓๔	ห้องประชุม ๓๐๑	๑	๖๓*๕๕*๘๗
๗๒	เก้าอี้ทำงาน	สสช-CH-๑๔-๐๐๘๓-๐๑/๕๓	รูปที่ ๓๔	ห้องประชุม ๓๐๑	๑	๖๓*๕๕*๘๗
๗๓	เก้าอี้ทำงาน	สสช-CH-๑๔-๐๐๘๔-๐๑/๕๓	รูปที่ ๓๔	ห้องประชุม ๓๐๑	๑	๖๓*๕๕*๘๗
๗๔	เก้าอี้ทำงาน	สสช-CH-๑๔-๐๐๘๕-๐๑/๕๓	รูปที่ ๓๔	ห้องประชุม ๓๐๑	๑	๖๓*๕๕*๘๗
๗๕	เก้าอี้ทำงาน	สสช-CH-๑๔-๐๐๘๖-๐๑/๕๓	รูปที่ ๓๔	ห้องประชุม ๓๐๑	๑	๖๓*๕๕*๘๗
๗๖	เก้าอี้ทำงาน	สสช-CH-๑๔-๐๐๘๗-๐๑/๕๓	รูปที่ ๓๔	ห้องประชุม ๓๐๑	๑	๖๓*๕๕*๘๗

อรรถ

จิรวิ

อรรถ

อ

อ

อ

ลำดับที่	รายการภัณฑ์	เลขครุภัณฑ์	รูป	สถานที่/จุดติดตั้ง	จำนวน	หมายเหตุ
๑๒๑	โต๊ะประชุมแบบต่อ	สสช-MT-๐๘-๐๐๒๗-๐๑/๕๓	รูปที่ ๓๖	ห้องประชุม ๓๐๑	๑	๕๐*๑๘๐*๗๕
๑๒๒	โต๊ะประชุม แบบเข้ามุม	สสช-MT-๐๘-๐๐๐๒-๐๑/๕๓	รูปที่ ๓๗	ห้องประชุม ๓๐๑	๑	๗๕*๖๐
๑๒๓	โต๊ะประชุม แบบเข้ามุม	สสช-MT-๐๘-๐๐๐๓-๐๑/๕๓	รูปที่ ๓๗	ห้องประชุม ๓๐๑	๑	๗๕*๖๐
๑๒๔	ไมโครคอมพิวเตอร์ ยี่ห้อ Delta รุ่น ICON Pro	๑๑๐๕-๐๒-๑๒๐๖๑๐๐๐- ๑๖๘๙๖-๐๘๓๘-๐๐๔๗/๕๘	รูปที่ ๘.๕	ห้องประชุม ๔๐๒	๑	
๑๒๕	ไมโครคอมพิวเตอร์ ยี่ห้อ LW-๕๕๘๘ SR IB	๑๑๐๕-๐๒-๑๒๐๖๑๐๐๐- ๑๖๘๗๔-๐๘๓๘-๐๐๔๕/๕๘	รูปที่ ๘.๖	ห้องประชุม ๔๐๒	๑	
๑๒๗	Media converter ๑๐/๑๐๐/๑๐๐๐ ENHANCE Converter ยี่ห้อ LINK	-		ห้องประชุม ๓๐๑	๑	
๑๒๘	รางปลั๊กไฟ (AC POWER DISTRIBUTION)			ห้องประชุม ๓๐๑	๑	
๑๒๙	ตู้ Network ยี่ห้อ LINK			ห้องประชุม ๓๐๑	๑	
๑๓๐	Media converter ๑๐/๑๐๐/๑๐๐๐ ENHANCE Converter ยี่ห้อ LINK			ห้องประชุม ๔๐๑	๒	

ลำดับที่	รายการภัณฑ์	เลขครุภัณฑ์	รูป	สถานที่/จุดติดตั้ง	จำนวน	หมายเหตุ
๑๓๑	รางปลั๊กไฟ (AC POWER DISTRIBUTION)			ห้องประชุม ๔๐๑	๑	
๑๓๒	ตู้ Network ยี่ห้อ LINK			ห้องประชุม ๔๐๑	๑	
๑๓๓	Media converter ๑๐/๑๐๐/๑๐๐๐ ENHANCE Converter ยี่ห้อ LINK			ห้องประชุม ๔๐๒	๑	
๑๓๔	รางปลั๊กไฟ (AC POWER DISTRIBUTION)			ห้องประชุม ๔๐๒	๑	
๑๓๕	ตู้ Network ยี่ห้อ LINK			ห้องประชุม ๔๐๒	๑	
๑๓๖	Media converter ๑๐/๑๐๐/๑๐๐๐ ENHANCE Converter ยี่ห้อ LINK			Shaft ของ NT ชั้น ๓ ทิศเหนือ	๘	

[Handwritten signature]

อภินันท์

[Handwritten signature]

สุวิวัฒน์

[Handwritten signature]

ธีรพงศ์

[Handwritten signature]

[Handwritten signature]

[Handwritten signature]

[Handwritten signature]

ลำดับที่	รายการภัณฑ์	เลขครุภัณฑ์	รูป	สถานที่/จุดติดตั้ง	จำนวน	หมายเหตุ
๑๓๗	รางปลั๊กไฟ (AC POWER DISTRIBUTION)			Shaft ของ NT ชั้น ๓ ทิศเหนือ	๑	
๑๓๘	กล่องเก็บอุปกรณ์ของ Fiber Optic			Shaft ของ NT ชั้น ๓ ทิศเหนือ	๑	
๑๓๙	Switch ยี่ห้อ Dlink รุ่น DGS-๑๒๑๐-๒๘	๑๑๐๕-๐๒-๑๒๐๖๑๐๐๐- ๑๙๙๒๙-๐๖๙๖๔-๐๐๐๓/๖๐		Shaft ของ NT ชั้น ๓ ทิศเหนือ	๑	
รวม					๑๔๖	

อภัยดา

อ

ศิริวั

ศิริ

ศิริวั

อ

N

ศิริ

ศิริวั

ศิริวั

ภาคผนวก ๒

รายการครุภัณฑ์ห้องประชุม ๓๐๑

ให้ผู้รับจ้างดำเนินการ ดังนี้

๑. รื้อถอน วัสดุ ครุภัณฑ์ ภายในห้องและเก็บเศษวัสดุต่าง ๆ ที่เกิดจากการรื้อถอนให้สะอาดเรียบร้อย
๒. ขนย้าย วัสดุ ครุภัณฑ์ ไปติดตั้งที่ ห้องประชุมกองสถิติสาธารณสมบัติ ณ อาคาร C ชั้น ๗ หรือสถานที่ที่สำนักงานสถิติแห่งชาติกำหนด
๓. จัดทำรายการ ที่รื้อถอน ขนย้าย (Check List) เพื่อใช้ในการตรวจสอบความถูกต้อง

ลำดับที่	รายการครุภัณฑ์	ยี่ห้อ	รุ่น	เลขครุภัณฑ์	หมายเลข Serial	รูปภาพประกอบ	จำนวน	หมายเหตุ
๑	เครื่องมัลติมีเดีย โปรเจคเตอร์	GYGAR	S๔๕ XGA	๑๑๐๕-๐๒-๑๒๐๖๐๔๐๐- ๖๖๐๑๑-๐๕๑๒-๐๐๐๓/๖๔	FFX๔๕๐๐๑๔	รูปที่ ๑	๑	
๒	จอภาพยนต์	-	-	๑๑๐๕-๐๒---๐๕๒๑-๐๐๐๑/๔๗	-	รูปที่ ๒	๑	
๓	เครื่องขยายเสียง	DIS	DS-CU๕๙๐๕	๑๑๐๕-๐๒-๑๒๐๖๐๓๐๐- ๑๔๘๘๒-๐๙๐๗-๐๐๐๓/๕๗	๐๐๒.๒๑๗.๒๐๐	รูปที่ ๓.๑	๑	
๔	ลำโพง	TOA	F-๒๐๐BT	๑๑๐๕-๐๒-๑๒๐๖๐๓๐๐- ๑๔๘๘๙-๑๐๔๗-๐๐๐๒/๕๗	-	รูปที่ ๔	๑	
๕	ลำโพง			๑๑๐๕-๐๒-๑๒๐๖๐๓๐๐- ๑๔๘๘๘-๑๐๔๗-๐๐๐๑/๕๗		รูปที่ ๔	๑	
๖	ไมโครโฟน	DIS	DSDC๕๙๘๐P GM- ๕๙๒๔	๑๑๐๕-๐๒-๑๒๐๖๐๓๐๐- ๑๔๘๘๓-๑๐๔๙-๐๐๐๑/๕๗	๐๐๒.๑๗๘.๑๕๑	รูปที่ ๕	๑	
๗	ไมโครโฟน	DIS	DSDC๕๙๘๐P GM- ๕๙๒๔	๑๑๐๕-๐๒-๑๒๐๖๐๓๐๐- ๑๔๘๘๔-๑๐๔๙-๐๐๐๒/๕๗	๐๐๒.๑๐๕.๐๐๙	รูปที่ ๕	๑	

๐๓/๑๒

๐๓/๑๒

๐๓/๑๒

ลำดับที่	รายการภัณฑ์	ยี่ห้อ	รุ่น	เลขครุภัณฑ์	หมายเลข Serial	รูปภาพประกอบ	จำนวน	หมายเหตุ
๘	ไมโครโฟน	DIS	DSDC๕๙๘๐P GM- ๕๙๒๔	๑๑๐๕-๐๒-๑๒๐๖๐๓๐๐- ๑๔๘๘๕-๑๐๔๙-๐๐๐๓/๕๗	๐๐๒.๑๗๕.๒๒๑	รูปที่ ๕	๑	
๙	ไมโครโฟน	DIS	DSDC๕๙๘๐P GM- ๕๙๒๔	๑๑๐๕-๐๒-๑๒๐๖๐๓๐๐- ๑๔๘๘๖-๑๐๔๙-๐๐๐๔/๕๗	๐๐๒.๑๗๖.๐๙๘	รูปที่ ๕	๑	
๑๐	ไมโครโฟน	DIS	DSDC๕๙๘๐P GM- ๕๙๒๔	๑๑๐๕-๐๒-๑๒๐๖๐๓๐๐- ๑๔๘๘๗-๑๐๔๙-๐๐๐๕/๕๗	๐๐๒.๑๗๗.๑๔๒	รูปที่ ๕	๑	
๑๑	ไมโครโฟน	DIS	DSDC๕๙๘๐P GM- ๕๙๒๔	๑๑๐๕-๐๒-๑๒๐๖๐๓๐๐- ๑๔๘๘๘-๑๐๔๙-๐๐๐๖/๕๗	๐๐๒.๑๗๖.๐๗๙	รูปที่ ๕	๑	
๑๒	ไมโครโฟน	DIS	DSDC๕๙๘๐P GM- ๕๙๒๔	๑๑๐๕-๐๒-๑๒๐๖๐๓๐๐- ๑๔๘๘๙-๑๐๔๙-๐๐๐๗/๕๗	๐๐๒.๑๗๖.๐๖๙	รูปที่ ๕	๑	
๑๓	ไมโครโฟน	DIS	DSDC๕๙๘๐P GM- ๕๙๒๔	๑๑๐๕-๐๒-๑๒๐๖๐๓๐๐- ๑๔๘๙๐-๑๐๔๙-๐๐๐๘/๕๗	๐๐๒.๑๗๙.๑๐๖	รูปที่ ๕	๑	
๑๔	ไมโครโฟน	DIS	DSDC๕๙๘๐P GM- ๕๙๒๔	๑๑๐๕-๐๒-๑๒๐๖๐๓๐๐- ๑๔๘๙๑-๑๐๔๙-๐๐๐๙/๕๗	๐๐๒.๑๗๗.๑๗๙	รูปที่ ๕	๑	
๑๕	ไมโครโฟน	DIS	DSDC๕๙๘๐P GM- ๕๙๒๔	๑๑๐๕-๐๒-๑๒๐๖๐๓๐๐- ๑๔๘๙๒-๑๐๔๙-๐๐๑๐/๕๗	๐๐๒.๑๗๖.๐๖๓	รูปที่ ๕	๑	
๑๖	ไมโครโฟน	DIS	DSDC๕๙๘๐P GM- ๕๙๒๔	๑๑๐๕-๐๒-๑๒๐๖๐๓๐๐- ๑๔๘๙๓-๑๐๔๙-๐๐๑๑/๕๗	๐๐๒.๑๗๖.๐๔๖	รูปที่ ๕	๑	
๑๗	ไมโครโฟน	DIS	DSDC๕๙๘๐P GM- ๕๙๒๔	๑๑๐๕-๐๒-๑๒๐๖๐๓๐๐- ๑๔๘๙๔-๑๐๔๙-๐๐๑๒/๕๗	๐๐๒.๑๗๖.๒๓๐	รูปที่ ๕	๑	
๑๘	ไมโครโฟน	DIS	DSDC๕๙๘๐P GM- ๕๙๒๔	๑๑๐๕-๐๒-๑๒๐๖๐๓๐๐- ๑๔๘๙๕-๑๐๔๙-๐๐๑๓/๕๗	๐๐๒.๑๐๕.๐๓๐	รูปที่ ๕	๑	

อภัยดา

ศิริวรรณ

ศิริวรรณ

ลำดับที่	รายการภัณฑ์	ยี่ห้อ	รุ่น	เลขครุภัณฑ์	หมายเลข Serial	รูปภาพประกอบ	จำนวน	หมายเหตุ	
๑๙	ไมโครโฟน	DIS	DSDC๕๕๘๐P GM- ๕๕๒๔	๑๑๐๕-๐๒-๑๒๐๖๐๓๐๐- ๑๔๘๙๖-๑๐๔๙-๐๐๑๔/๕๗	๐๐๒.๑๗๘.๑๓๐	รูปที่ ๕	๑		
๒๐	ไมโครโฟน	DIS	DSDC๕๕๘๐P GM- ๕๕๒๔	๑๑๐๕-๐๒-๑๒๐๖๐๓๐๐- ๑๔๘๙๗-๑๐๔๙-๐๐๑๕/๕๗	๐๐๒.๑๗๘.๑๔๗	รูปที่ ๕	๑		
๒๑	กล่องและลำโพง สำหรับรองรับการ ประชุม	Logitech	Logitech Group	๑๑๐๕-๑๐๙๐-๐๐๐๒/๖๕	กล่อง ๒๒๑๐LZ๕๕๔P๘๔ ๘ ลำโพง ๒๒๑๐LZ๕๕๔๘๓Q ๘	รูปที่ ๖	๑		
๒๒	อุปกรณ์ตู้ RACK NSO-๐๓๔๓			๑๑๐๕-๐๓๔๓-๐๐๐๑/๖๖		รูปที่ ๗	๑		
รวม								๒๒	

๐๙/๑๒

[Handwritten signature]

๓๖/๑๑

[Handwritten signature]

[Handwritten signature]

๑๙/๑๒

[Handwritten signature]

[Handwritten signature]

[Handwritten signature]

[Handwritten signature]

ภาคผนวก ๒
รายการครุภัณฑ์ห้องประชุม ๔๐๑

ให้ผู้รับจ้างดำเนินการ ดังนี้

๑. รื้อถอน วัสดุ ครุภัณฑ์ ภายในห้องและเก็บเศษวัสดุต่าง ๆ ที่เกิดจากการรื้อถอนให้สะอาดเรียบร้อย
๒. ขนย้าย วัสดุ ครุภัณฑ์ ไปติดตั้งที่ ห้องประชุมศูนย์สารสนเทศยุทธศาสตร์ภาครัฐ อาคาร C ชั้น ๖ หรือสถานที่ที่สำนักงานสถิติแห่งชาติกำหนด
๓. จัดทำรายการ ที่รื้อถอน ขนย้าย (Check List) เพื่อใช้ในการตรวจสอบความถูกต้อง

ลำดับที่	รายการครุภัณฑ์	ยี่ห้อ	รุ่น	เลขครุภัณฑ์	หมายเลข Serial	รูป	จำนวน	หมายเหตุ
๑	ไมโครคอมพิวเตอร์	Cisco	Codec C๔๐	๑๑๐๕-๐๒-๑๒๐๖๑๐๐๐- ๑๖๓๙๕-๐๙๓๘-๐๐๐๒/๕๘	FTT๑๘๒๓๑OZ	รูปที่ ๘.๑	๑	
๒	เครื่องเลือกและควบคุมสัญญาณภาพและเสียง	MAGIC	MG-๑๒๐๐A	๑๐๕-๐๒-๑๒๐๖๐๓๐๐- ๑๔๘๕๘-๐๕๒๙-๐๐๐๓/๕๗	๑๒๐๐A๐๐๒	รูปที่ ๙.๑	๑	
๓	ตู้เก็บอุปกรณ์			๑๑๐๕-๐๒---๐๓๔๕- ๐๐๐๑/๔๗		รูปที่ ๑๐	๑	
๔	กล้องถ่ายวิดีโอ	Cisco	Precision HD Camera ๑๐๘๐p ๑๒X	๑๑๐๕-๐๒-๑๒๐๖๐๔๐๐- ๑๖๔๑๑-๐๕๐๑-๐๐๐๑/๕๘	A๑AB๗๔F๐๐๐๗๖	รูปที่ ๑๑	๑	
๕	กล้องถ่ายรูป	MAGIC	S๗๓๗E	๑๑๐๕-๐๒-๑๒๐๖๐๔๐๐- ๑๔๘๕๙-๐๕๐๒-๐๐๐๑/๕๗	S๗๓๗E๐๐๑๔๗	รูปที่ ๑๒	๑	
๖	กล้องถ่ายรูป	MAGIC	S๗๓๗E	๑๑๐๕-๐๒-๑๒๐๖๐๔๐๐- ๑๔๘๖๐-๐๕๐๒-๐๐๐๒/๕๗	S๗๓๗E๐๐๑๔๘	รูปที่ ๑๒	๑	

อรรถดา

ธีรวิทย์

ธีรวิทย์

ลำดับที่	รายการภัณฑ์	ยี่ห้อ	รุ่น	เลขครุภัณฑ์	หมายเลข Serial	รูป	จำนวน	หมายเหตุ
๗	กล้องถ่ายรูป	MAGIC	S๗๓๗E	๑๑๐๕-๐๒-๑๒๐๖๐๔๐๐- ๑๔๘๖๑-๐๕๐๒-๐๐๐๓/๕๗	S๗๓๗E๐๐๑๔๙	รูปที่ ๑๒	๑	
๘	เครื่องมัลติมีเดีย โปรเจคเตอร์	Acer	PL๖๖๑๐T WUXGA Laser	๑๑๐๕-๐๒-๑๒๐๖๐๔๐๐- ๖๖๐๑๙-๐๕๑๒-๐๐๐๗/๖๔	MRJR๖๑๑๐๐ A๐๓๔๐๐๓๕D๕๙๐๐	รูปที่ ๑	๑	
๙	จอภาพยนต์	SAMSUNG	UA๔๓AU ๗๗๐๐KXXT ขนาด ๔๓	๑๑๐๕-๐๒-๑๒๐๖๐๔๐๐- ๖๗๗๕๒-๐๕๒๑-๐๐๐๕/๖๕	๐G๗SmNCRA๐๐๐๒๐F	รูปที่ ๑๓	๑	
๑๐	จอภาพยนต์	SAMSUNG	S๒๓C๕๗๐H	ศท-๐๕๒๑-๐๐๑-๐๑/๕๗	ZYPLHTPD๘๐๐๐๐๘	รูปที่ ๑๔.๑	๑	
๑๑	จอภาพยนต์	SAMSUNG	S๒๓C๕๗๐H	ศท-๐๕๒๑-๐๐๒-๐๑/๕๗	ZYPLHTPD๘๐๐๐๑๙	รูปที่ ๑๔.๑	๑	
๑๒	จอภาพยนต์	SAMSUNG	S๒๓C๕๗๐H	ศท-๐๕๒๑-๐๐๓-๐๑/๕๗	ZYPLHTPD๘๐๐๐๒๔	รูปที่ ๑๔.๑	๑	
๑๓	จอภาพยนต์	SAMSUNG	S๒๓C๕๗๐H	ศท-๐๕๒๑-๐๐๔-๐๑/๕๗	ZYPLHTPD๘๐๐๐๓๓	รูปที่ ๑๔.๑	๑	
๑๔	จอภาพยนต์	SAMSUNG	S๒๓C๕๗๐H	ศท-๐๕๒๑-๐๐๕-๐๑/๕๗	ZYPLHTPD๘๐๐๐๔๔	รูปที่ ๑๔.๑	๑	
๑๕	จอภาพยนต์	SAMSUNG	S๒๓C๕๗๐H	ศท-๐๕๒๑-๐๐๖-๐๑/๕๗	ZYPLHTRD๘๐๐๐๒๘	รูปที่ ๑๔.๑	๑	
๑๖	จอภาพยนต์	SAMSUNG	S๒๓C๕๗๐H	ศท-๐๕๒๑-๐๐๘-๐๑/๕๗	ZYPLHTRD๘๐๐๐๓๒	รูปที่ ๑๔.๑	๑	
๑๗	จอภาพยนต์	SAMSUNG	S๒๓C๕๗๐H	ศท-๐๕๒๑-๐๐๙-๐๑/๕๗	ZYPLHTRD๘๐๐๐๓๓	รูปที่ ๑๔.๑	๑	
๑๘	จอภาพยนต์	SAMSUNG	S๒๓C๕๗๐H	ศท-๐๕๒๑-๐๑๐-๐๑/๕๗	ZYPLHTRD๘๐๐๐๓๘	รูปที่ ๑๔.๑	๑	
๑๙	จอภาพยนต์	SAMSUNG	S๒๓C๕๗๐H	ศท-๐๕๒๑-๐๑๑-๐๑/๕๗	ZYPLHTRD๘๐๐๐๔๑	รูปที่ ๑๔.๑	๑	
๒๐	จอภาพยนต์	SAMSUNG	S๒๓C๕๗๐H	ศท-๐๕๒๑-๐๑๒-๐๑/๕๗	ZYPLHTRD๘๐๐๐๔๘	รูปที่ ๑๔.๑	๑	
๒๑	จอภาพยนต์	SAMSUNG	S๒๓C๕๗๐H	ศท-๐๕๒๑-๐๑๓-๐๑/๕๗	ZYPLHTRD๘๐๐๐๔๙	รูปที่ ๑๔.๑	๑	
๒๒	จอภาพยนต์	SAMSUNG	S๒๓C๕๗๐H	ศท-๐๕๒๑-๐๑๔-๐๑/๕๗	ZYPLHTRD๘๐๐๐๕๐	รูปที่ ๑๔.๑	๑	

[Handwritten signature]

อินดา

[Handwritten signature]

จิวิร์

[Handwritten signature]

[Handwritten signature]

กรรณ

[Handwritten signature]

[Handwritten signature]

ลำดับที่	รายการครุภัณฑ์	ยี่ห้อ	รุ่น	เลขครุภัณฑ์	หมายเลข Serial	รูป	จำนวน	หมายเหตุ
๒๓	จอภาพยนต์	SAMSUNG	S๒๓C๕๗๐H	๙๗๗-๐๕๒๑-๐๑๕-๐๑/๕๗	ZYPLHTRD๘๐๐๐๕๒	รูปที่ ๑๔.๑	๑	
๒๔	จอภาพยนต์	SAMSUNG	S๒๓C๕๗๐H	๙๗๗-๐๕๒๑-๐๑๖-๐๑/๕๗	ZYPLHTRD๘๐๐๐๕๘	รูปที่ ๑๔.๑	๑	
๒๕	จอภาพยนต์	SAMSUNG	S๒๓C๕๗๐H	๙๗๗-๐๕๒๑-๐๑๗-๐๑/๕๗	ZYPLHTRD๘๐๐๐๖๕	รูปที่ ๑๔.๑	๑	
๒๖	จอภาพยนต์	SAMSUNG	S๒๓C๕๗๐H	๙๗๗-๐๕๒๑-๐๑๘-๐๑/๕๗		รูปที่ ๑๔.๑	๑	
๒๗	จอภาพยนต์	SAMSUNG	S๒๓C๕๗๐H	๙๗๗-๐๕๒๑-๐๑๙-๐๑/๕๗	ZYPLHTRD๘๐๐๐๕๓	รูปที่ ๑๔.๑	๑	
๒๘	จอภาพยนต์	TOSHIBA	๒๔P๒๓๐๐VT	๑๑๐๕-๐๒-๑๒๐๖๐๔๐๐- ๑๔๘๖๒-๐๕๒๑-๐๐๐๑/๕๗	D๓๑๒CoJ๐๐๕๙๓U๑	รูปที่ ๑๔.๑	๑	
๒๙	เครื่องรับโทรทัศน์	LG	๖๐PN๖๕๐๐	๑๑๐๕-๐๒-๑๒๐๖๐๔๐๐- ๑๔๘๖๓-๐๕๒๑-๐๐๐๑/๕๗	๓๑๐THKY๐D๑๖๕	รูปที่ ๑๕	๑	
๓๐	เครื่องรับโทรทัศน์	LG	๖๐PN๖๕๐๑	๑๑๐๕-๐๒-๑๒๐๖๑๐๐๐- ๑๔๘๖๔-๐๕๒๑-๐๐๐๒/๕๘	๓๑๐THTZoD๑๖๒	รูปที่ ๑๕	๑	
๓๑	เครื่องจ่าย กระแสไฟฟ้า	DIS CU ๔๐๐๕		๑๑๐๕-๐๒-๑๒๐๖๐๓๐๐- ๑๐๘๔-๐๕๓๐-๐๐๐๑/๕๗		รูปที่ ๑๖.๑	๑	
๓๒	ไมโครคอมพิวเตอร์	ACER	Veriton S๖๖๒G	๑๑๐๕-๐๒-๑๒๐๖๑๐๐๐- ๑๔๘๖๕-๐๕๓๘-๐๐๒๗/๕๗	CASE:UDVE๑ST๐๒๖ P๓๒๑๑๑๒๗๓๘๐๗ MO:MMLXMSS ๐๐๒๓๔๖๐๐E๕๘๔๒๐๐	รูปที่ ๑๗	๑	
๓๓	ลำโพง	Quest	MS๖๐๑	๑๑๐๕-๐๒-๑๒๐๖๐๓๐๐- ๙๔๕๕-๑๐๔๗-๐๐๐๕/๕๓	-	รูปที่ ๔	๔	๑ชุดมี๔ตัว
๓๔	ลำโพง			๑๑๐๕-๐๑---๑๐๔๗-๐๐๐๑/๕๗		รูปที่ ๒๒	๑	
๓๕	ลำโพง			๑๑๐๕-๐๑---๑๐๔๗-๐๐๐๒/๕๗		รูปที่ ๒๒	๑	
๓๖	ลำโพง			๑๑๐๕-๐๑---๑๐๔๗-๐๐๐๓/๕๗		รูปที่ ๒๒	๑	
๓๗	ลำโพง			๑๑๐๕-๐๑---๑๐๔๗-๐๐๐๔/๕๗		รูปที่ ๒๒	๑	

ลำดับที่	รายการภัณฑ์	ยี่ห้อ	รุ่น	เลขครุภัณฑ์	หมายเลข Serial	รูป	จำนวน	หมายเหตุ
๓๘	ลำโพง			๑๑๐๕-๐๑---๑๐๔๗-๐๐๐๕/๔๗		รูปที่ ๒๒	๑	
๓๙	ลำโพง			๑๑๐๕-๐๑---๑๐๔๗-๐๐๐๖/๔๗		รูปที่ ๒๒	๑	
๔๐	ไมโครโฟน	DIS		๑๑๐๕-๐๒---๑๐๔๙-๐๐๐๑/๔๗		รูปที่ ๕	๑	
๔๑	ไมโครโฟน	DIS		๑๑๐๕-๐๒---๑๐๔๙-๐๐๐๒/๔๗		รูปที่ ๕	๑	
๔๒	ไมโครโฟน	DIS		๑๑๐๕-๐๒---๑๐๔๙-๐๐๐๓/๔๗		รูปที่ ๕	๑	
๔๓	ไมโครโฟน	DIS		๑๑๐๕-๐๒---๑๐๔๙-๐๐๐๔/๔๗		รูปที่ ๕	๑	
๔๔	ไมโครโฟน	DIS		๑๑๐๕-๐๒---๑๐๔๙-๐๐๐๕/๔๗		รูปที่ ๕	๑	
๔๕	ไมโครโฟน	DIS		๑๑๐๕-๐๒---๑๐๔๙-๐๐๐๖/๔๗		รูปที่ ๕	๑	
๔๖	ไมโครโฟน	DIS		๑๑๐๕-๐๒---๑๐๔๙-๐๐๐๗/๔๗		รูปที่ ๕	๑	
๔๗	ไมโครโฟน	DIS		๑๑๐๕-๐๒---๑๐๔๙-๐๐๐๘/๔๗		รูปที่ ๕	๑	
๔๘	ไมโครโฟน	DIS		๑๑๐๕-๐๒---๑๐๔๙-๐๐๐๙/๔๗		รูปที่ ๕	๑	
๔๙	ไมโครโฟน	DIS		๑๑๐๕-๐๒---๑๐๔๙-๐๐๑๐/๔๗		รูปที่ ๕	๑	
๕๐	ไมโครโฟน	DIS		๑๑๐๕-๐๒---๑๐๔๙-๐๐๑๑/๔๗		รูปที่ ๕	๑	
๕๑	ไมโครโฟน	DIS		๑๑๐๕-๐๒---๑๐๔๙-๐๐๑๒/๔๗		รูปที่ ๕	๑	
๕๒	ไมโครโฟน	DIS		๑๑๐๕-๐๒---๑๐๔๙-๐๐๑๓/๔๗		รูปที่ ๕	๑	
๕๓	ไมโครโฟน	DIS		๑๑๐๕-๐๑---๑๐๔๙-๐๐๑๔/๔๗		รูปที่ ๕	๑	
๕๔	ไมโครโฟน	DIS		๑๑๐๕-๐๑---๑๐๔๙-๐๐๑๕/๔๗		รูปที่ ๕	๑	
๕๕	ไมโครโฟน	DIS		๑๑๐๕-๐๑---๑๐๔๙-๐๐๑๖/๔๗		รูปที่ ๕	๑	
๕๖	ไมโครโฟน	DIS		๑๑๐๕-๐๑---๑๐๔๙-๐๐๑๗/๔๗		รูปที่ ๕	๑	
๕๗	ไมโครโฟน	DIS		๑๑๐๕-๐๑---๑๐๔๙-๐๐๑๘/๔๗		รูปที่ ๕	๑	
๕๘	ไมโครโฟน	DIS		๑๑๐๕-๐๑---๑๐๔๙-๐๐๑๙/๔๗		รูปที่ ๕	๑	
๕๙	ไมโครโฟน	DIS		๑๐๕-๐๑---๑๐๔๙-๐๐๒๐/๔๗		รูปที่ ๕	๑	
๖๐	ไมโครโฟน	DIS		๑๑๐๕-๐๑---๑๐๔๙-๐๐๒๑/๔๗		รูปที่ ๕	๑	

Handwritten signature

๐๓๑๓

Handwritten mark

๒๒๖

Handwritten signature

Handwritten mark

๒๒๖

Handwritten mark

Handwritten mark

ลำดับที่	รายการภัณฑ์	ยี่ห้อ	รุ่น	เลขครุภัณฑ์	หมายเลข Serial	รูป	จำนวน	หมายเหตุ
๖๑	ไมโครโฟน	DIS		๑๑๐๕-๐๑---๑๐๔๙-๐๐๒๒/๔๗		รูปที่ ๕	๑	
๖๒	ไมโครโฟน	DIS		๑๑๐๕-๐๑---๑๐๔๙-๐๐๒๓/๔๗		รูปที่ ๕	๑	
๖๓	ไมโครโฟน	DIS		๑๑๐๕-๐๑---๑๐๔๙-๐๐๒๔/๔๗		รูปที่ ๕	๑	
๖๔	ไมโครโฟน	DIS		๑๑๐๕-๐๑---๑๐๔๙-๐๐๒๕/๔๗		รูปที่ ๕	๑	
๖๕	ไมโครโฟน	DIS		๑๑๐๕-๐๑---๑๐๔๙-๐๐๒๖/๔๗		รูปที่ ๕	๑	
๖๖	ไมโครโฟน	DIS		๑๑๐๕-๐๑---๑๐๔๙-๐๐๒๗/๔๗		รูปที่ ๕	๑	
๖๗	ไมโครโฟน	DIS		๑๑๐๕-๐๑---๑๐๔๙-๐๐๒๘/๔๗		รูปที่ ๕	๑	
๖๘	ไมโครโฟน	DIS		๑๑๐๕-๐๑---๑๐๔๙-๐๐๓๐/๔๗		รูปที่ ๕	๑	
๖๙	ตู้ RACK			๑๑๐๕-๐๓๔๓-๐๐๐๒/๖๖		รูปที่ ๗	๑	
๗๐	อุปกรณ์สลับสัญญาณ	ATEN	VM๐๘๐๘HA	๑๑๐๕-๐๒-๑๒๐๖๐๔๐๐- ๖๗๗๔๖-๑๐๘๖-๐๐๐๑/๖๕	A๑L๔-๐๕๕-๐๐๔๒	รูปที่ ๑๙	๑	
๗๑	อุปกรณ์กระจายสัญญาณ	ATEN	VS๐๑๑๐HA	๑๑๐๕-๐๒-๑๒๐๖๐๔๐๐- ๖๗๗๔๗-๑๐๘๗-๐๐๐๑/๖๕	Z๓KC-๑๑๙-๐๑๔๓	รูปที่ ๒๐	๑	
๗๒	อุปกรณ์กระจายสัญญาณ	ATEN	VS๐๑๑๐HA	๑๑๐๕-๐๒-๑๒๐๖๐๔๐๐- ๖๗๗๔๘-๑๐๘๗-๐๐๐๒/๖๕	Z๓KC-๑๑๙-๐๑๔๒	รูปที่ ๒๐	๑	
๗๓	อุปกรณ์ขยายสัญญาณ	NEXIS	FE-๔K๗๐A	๑๑๐๕-๐๒-๑๒๐๖๐๔๐๐- ๖๗๗๔๙-๑๐๘๘-๐๐๐๑/๖๕	๒๐๑๓FE-๔K๗๐A๐๗-๐๑ : ๒๐๑๓FE-๔K๗๐A๐๗-๐๒	รูปที่ ๒๑	๑	
๗๔	อุปกรณ์ขยายสัญญาณ	NEXIS	FE-๔K๗๐A	๑๑๐๕-๐๒-๑๒๐๖๐๔๐๐- ๖๗๗๕๐-๑๐๘๘-๐๐๐๒/๖๕	๒๐๑๓FE-๔K๗๐A๒๖-๐๑ : ๒๐๑๓FE-๔K๗๐A๒๖-๐๒	รูปที่ ๒๑	๑	
๗๕	อุปกรณ์ขยายสัญญาณ	NEXIS	FE-๔K๗๐A	๑๑๐๕-๐๒-๑๒๐๖๐๔๐๐- ๖๗๗๕๑-๑๐๘๘-๐๐๐๓/๖๕	๒๐๑๓FE-๔K๗๐A๒๓-๐๑ : ๒๐๑๓FE-๔K๗๐A๒๓-๐๒	รูปที่ ๓	๑	
๗๖	เครื่องขยายเสียง			๑๑๐๕-๐๒-๑๒๐๖๐๓๐๐-- ๐๙๐๗-๐๐๐๔/๔๗		รูปที่ ๓.๒	๑	

๐๓๓๔

๑๖๖๖

๑๖๖๖

ลำดับที่	รายการครุภัณฑ์	ยี่ห้อ	รุ่น	เลขครุภัณฑ์	หมายเลข Serial	รูป	จำนวน	หมายเหตุ
๙๘	เก้าอี้ประชุม			สลิท-๐๑๑๔-๐๐๒๐/๔๗		รูปที่ ๒๕.๑	๑	
๙๙	เก้าอี้ประชุม			สลิท-๐๑๑๔-๐๐๒๑/๔๗		รูปที่ ๒๕.๑	๑	
๑๐๐	เก้าอี้ประชุม			สลิท-๐๑๑๔-๐๐๒๒/๔๗		รูปที่ ๒๕.๑	๑	
๑๐๑	เก้าอี้ประชุม			สลิท-๐๑๑๔-๐๐๒๓/๔๗		รูปที่ ๒๕.๑	๑	
๑๐๒	เก้าอี้ประชุม			สลิท-๐๑๑๔-๐๐๒๔/๔๗		รูปที่ ๒๕.๑	๑	
๑๐๓	เก้าอี้ประชุม			สลิท-๐๑๑๔-๐๐๒๕/๔๗		รูปที่ ๒๕.๑	๑	
๑๐๔	เก้าอี้ประชุม			สลิท-๐๑๑๔-๐๐๒๖/๔๗		รูปที่ ๒๕.๑	๑	
๑๐๕	เก้าอี้ประชุม			สลิท-๐๑๑๔-๐๐๒๗/๔๗		รูปที่ ๒๕.๑	๑	
๑๐๖	เก้าอี้ประชุม			สลิท-๐๑๑๔-๐๐๒๘/๔๗		รูปที่ ๒๕.๑	๑	
๑๐๗	เก้าอี้ประชุม			สลิท-๐๑๑๔-๐๐๒๙/๔๗		รูปที่ ๒๕.๑	๑	
๑๐๘	เก้าอี้ประชุม			สลิท-๐๑๑๔-๐๐๓๐/๔๗		รูปที่ ๒๕.๑	๑	
๑๐๙	เก้าอี้ประชุม			สลิท-๐๑๑๔-๐๐๓๑/๔๗		รูปที่ ๒๕.๑	๑	
๑๑๐	เก้าอี้ประชุม			สลิท-๐๑๑๔-๐๐๓๒/๔๗		รูปที่ ๒๕.๑	๑	
๑๑๑	เก้าอี้ประชุม			สลิท-๐๑๑๔-๐๐๓๓/๔๗		รูปที่ ๒๕.๑	๑	
๑๑๒	เก้าอี้ประชุม			สลิท-๐๑๑๔-๐๐๓๔/๔๗		รูปที่ ๒๕.๑	๑	
๑๑๓	เก้าอี้ประชุม			สลิท-๐๑๑๔-๐๐๓๕/๔๗		รูปที่ ๒๕.๑	๑	
๑๑๔	เก้าอี้ประชุม			สลิท-๐๑๑๔-๐๐๓๖/๔๗		รูปที่ ๒๕.๑	๑	
๑๑๕	เก้าอี้ประชุม			สลิท-๐๑๑๔-๐๐๓๗/๔๗		รูปที่ ๒๕.๑	๑	
๑๑๖	เก้าอี้ประชุม			สลิท-๐๑๑๔-๐๐๓๘/๔๗		รูปที่ ๒๕.๑	๑	
๑๑๗	เก้าอี้ประชุม			สลิท-๐๑๑๔-๐๐๔๐/๔๗		รูปที่ ๒๕.๑	๑	
๑๑๘	เก้าอี้ประชุม			สลิท-๐๑๑๔-๐๐๔๑/๔๗		รูปที่ ๒๕.๑	๑	
๑๑๙	เก้าอี้ประชุม			สลิท-๐๑๑๔-๐๐๔๒/๔๗		รูปที่ ๒๕.๑	๑	
๑๒๐	เก้าอี้ประชุม			สลิท-๐๑๑๔-๐๐๔๓/๔๗		รูปที่ ๒๕.๑	๑	

ลำดับที่	รายการภัณฑ์	ยี่ห้อ	รุ่น	เลขครุภัณฑ์	หมายเลข Serial	รูป	จำนวน	หมายเหตุ
๑๒๑	แก้อื้อประชุม			สลิท-๐๑๑๔-๐๐๔๔/๔๗		รูปที่ ๒๕.๑	๑	
๑๒๒	แก้อื้อประชุม			สลิท-๐๑๑๔-๐๐๔๕/๔๗		รูปที่ ๒๕.๑	๑	
๑๒๓	แก้อื้อประชุม			สลิท-๐๑๑๔-๐๐๔๖/๔๗		รูปที่ ๒๕.๑	๑	
๑๒๔	แก้อื้อประชุม			สลิท-๐๑๑๔-๐๐๔๗/๔๗		รูปที่ ๒๕.๑	๑	
๑๒๕	แก้อื้อประชุม			สลิท-๐๑๑๔-๐๐๔๘/๔๗		รูปที่ ๒๕.๑	๑	
๑๒๖	แก้อื้อประชุม			สลิท-๐๑๑๔-๐๐๔๙/๔๗		รูปที่ ๒๕.๑	๑	
๑๒๗	แก้อื้อประชุม			สลิท-๐๑๑๔-๐๐๕๐/๔๗		รูปที่ ๒๕.๑	๑	
๑๒๘	แก้อื้อประชุม			สลิท-๐๑๑๔-๐๐๕๑/๔๗		รูปที่ ๒๕.๑	๑	
๑๒๙	แก้อื้อประชุม			สลิท-๐๑๑๔-๐๐๕๒/๔๗		รูปที่ ๒๕.๑	๑	
๑๓๐	แก้อื้อประชุม			สลิท-๐๑๑๔-๐๐๕๓/๔๗		รูปที่ ๒๕.๑	๑	
๑๓๑	แก้อื้อประชุม			สลิท-๐๑๑๔-๐๐๕๔/๔๗		รูปที่ ๒๕.๑	๑	
๑๓๒	แก้อื้อประชุม			สลิท-๐๑๑๔-๐๐๕๕/๔๗		รูปที่ ๒๕.๑	๑	
๑๓๓	แก้อื้อประชุม			สลิท-๐๑๑๔-๐๐๕๖/๔๗		รูปที่ ๒๕.๑	๑	
๑๓๔	แก้อื้อประชุม			สลิท-๐๑๑๔-๐๐๕๗/๔๗		รูปที่ ๒๕.๑	๑	
๑๓๕	แก้อื้อประชุม			สลิท-๐๑๑๔-๐๐๕๘/๔๗		รูปที่ ๒๕.๑	๑	
๑๓๖	แก้อื้อประชุม			สลิท-๐๑๑๔-๐๐๕๙/๔๗		รูปที่ ๒๕.๑	๑	
๑๓๗	แก้อื้อประชุม			สลิท-๐๑๑๔-๐๐๖๐/๔๗		รูปที่ ๒๕.๑	๑	
๑๓๘	แก้อื้อประชุม			สลิท-๐๑๑๔-๐๐๖๑/๔๗		รูปที่ ๒๕.๑	๑	
๑๓๙	แก้อื้อประชุม			สลิท-๐๑๑๔-๐๐๖๒/๔๗		รูปที่ ๒๕.๑	๑	
๑๔๐	แก้อื้อประชุม			สลิท-๐๑๑๔-๐๐๖๓/๔๗		รูปที่ ๒๕.๑	๑	
๑๔๑	แก้อื้อประชุม			สลิท-๐๑๑๔-๐๐๖๔/๔๗		รูปที่ ๒๕.๑	๑	
๑๔๒	แก้อื้อประชุม			สลิท-๐๑๑๔-๐๐๖๕/๔๗		รูปที่ ๒๕.๑	๑	
๑๔๓	แก้อื้อประชุม			สลิท-๐๑๑๔-๐๐๖๖/๔๗		รูปที่ ๒๕.๑	๑	

๐๗๗๓

[Handwritten signature]

๐๗๗๓

[Handwritten signature]

[Handwritten signature]

[Handwritten signature]

๐๗๗๓

[Handwritten signature]

[Handwritten signature]

ลำดับที่	รายการภัณฑ์	ยี่ห้อ	รุ่น	เลขครุภัณฑ์	หมายเลข Serial	รูป	จำนวน	หมายเหตุ
๑๔๔	เก้าอี้ประชุม			สลิก-๐๑๑๔-๐๐๖๗/๔๗		รูปที่ ๒๕.๑	๑	
๑๔๕	เก้าอี้ประชุม			สลิก-๐๑๑๔-๐๐๖๘/๔๗		รูปที่ ๒๕.๑	๑	
๑๔๖	เก้าอี้ประชุม			สลิก-๐๑๑๔-๐๐๖๙/๔๗		รูปที่ ๒๕.๑	๑	
๑๔๗	เก้าอี้ประชุม			สลิก-๐๑๑๔-๐๐๗๐/๔๗		รูปที่ ๒๕.๑	๑	
๑๔๘	เก้าอี้ประชุม			สลิก-๐๑๑๔-๐๐๗๑/๔๗		รูปที่ ๒๕.๑	๑	
๑๔๙	เก้าอี้ประชุม			สลิก-๐๑๑๔-๐๐๗๒/๔๗		รูปที่ ๒๕.๑	๑	
๑๕๐	เก้าอี้ประชุม			สลิก-๐๑๑๔-๐๐๗๓/๔๗		รูปที่ ๒๕.๑	๑	
๑๕๑	เก้าอี้ประชุม			สลิก-๐๑๑๔-๐๐๗๔/๔๗		รูปที่ ๒๕.๑	๑	
๑๕๒	เก้าอี้ประชุม			สลิก-๐๑๑๔-๐๐๗๕/๔๗		รูปที่ ๒๕.๑	๑	
๑๕๓	เก้าอี้ประชุม			สลิก-๐๑๑๔-๐๐๗๖/๔๗		รูปที่ ๒๕.๑	๑	
๑๕๔	เก้าอี้ประชุม			สลิก-๐๑๑๔-๐๐๗๗/๔๗		รูปที่ ๒๕.๑	๑	
๑๕๕	เก้าอี้ประชุม			สลิก-๐๑๑๔-๐๐๗๘/๔๗		รูปที่ ๒๕.๑	๑	
๑๕๖	เก้าอี้ประชุม			สลิก-๐๑๑๔-๐๐๗๙/๔๗		รูปที่ ๒๕.๑	๑	
๑๕๗	เก้าอี้ประชุม			สลิก-๐๑๑๔-๐๐๘๐/๔๗		รูปที่ ๒๕.๑	๑	
๑๕๘	เก้าอี้ประชุม			สลิก-๐๑๑๔-๐๐๘๑/๔๗		รูปที่ ๒๕.๑	๑	
๑๕๙	เก้าอี้ประชุม			สลิก-๐๑๑๔-๐๐๘๒/๔๗		รูปที่ ๒๕.๑	๑	
๑๖๐	เก้าอี้ประชุม			สลิก-๐๑๑๔-๐๐๘๓/๔๗		รูปที่ ๒๕.๑	๑	
๑๖๑	เก้าอี้ประชุม			สลิก-๐๑๑๔-๐๐๘๔/๔๗		รูปที่ ๒๕.๑	๑	
๑๖๒	เก้าอี้ประชุม			สลิก-๐๑๑๔-๐๐๘๕/๔๗		รูปที่ ๒๕.๑	๑	
๑๖๓	เก้าอี้ประชุม			สลิก-๐๑๑๔-๐๐๘๖/๔๗		รูปที่ ๒๕.๑	๑	
๑๖๔	เก้าอี้ประชุม			สลิก-๐๑๑๔-๐๐๘๗/๔๗		รูปที่ ๒๕.๑	๑	
๑๖๕	เก้าอี้ประชุม			สลิก-๐๑๑๔-๐๐๘๘/๔๗		รูปที่ ๒๕.๑	๑	
๑๖๖	เก้าอี้ประชุม			สลิก-๐๑๑๔-๐๐๘๙/๔๗		รูปที่ ๒๕.๑	๑	

[Handwritten signature]

[Handwritten signature]

๐๓๗๓

[Handwritten mark]

[Handwritten mark]

[Handwritten mark]

[Handwritten mark]

[Handwritten mark]

[Handwritten mark]

[Handwritten mark]

[Handwritten mark]

ลำดับที่	รายการภัณฑ์	ยี่ห้อ	รุ่น	เลขครุภัณฑ์	หมายเลข Serial	รูป	จำนวน	หมายเหตุ
๑๖๗	เก้าอี้ visitor			สสช-CH-๑๕-๐๐๒๐-๐๑/๕๓		รูปที่ ๒๖	๑	
๑๖๘	เก้าอี้ visitor			สสช-CH-๑๕-๐๐๒๑-๐๑/๕๓		รูปที่ ๒๖	๑	
๑๖๙	เก้าอี้ visitor			สสช-CH-๑๕-๐๐๒๒-๐๑/๕๓		รูปที่ ๒๖	๑	
๑๗๐	เก้าอี้ visitor			สสช-CH-๑๕-๐๐๒๖-๐๑/๕๓		รูปที่ ๒๖	๑	
๑๗๑	เก้าอี้ visitor			สสช-CH-๑๕-๐๐๓๐-๐๑/๕๓		รูปที่ ๒๖	๑	
๑๗๒	เก้าอี้ visitor			สสช-CH-๑๕-๐๐๓๑-๐๑/๕๓		รูปที่ ๒๖	๑	
๑๗๓	เก้าอี้ visitor			สสช-CH-๑๕-๐๐๓๒-๐๑/๕๓		รูปที่ ๒๖	๑	
๑๗๔	ชั้นไม้			สสทก-ชม-๐๕/๑๗		รูปที่ ๒๗	๑	
๑๗๕	โต๊ะประชุม			๑๑๐๕-๐๑---๐๔๒๑-๐๐๐๕/๔๗		รูปที่ ๒๘	๑	
๑๗๖	โต๊ะประชุม			๑๑๐๕-๐๑---๐๔๒๑-๐๐๐๖/๔๗		รูปที่ ๒๘	๑	
๑๗๗	โต๊ะประชุม			๑๑๐๕-๐๑---๐๔๒๑-๐๐๐๗/๔๗		รูปที่ ๒๘	๑	
๑๗๘	โต๊ะประชุม			๑๑๐๕-๐๑---๐๔๒๑-๐๐๐๘/๔๗		รูปที่ ๒๘	๑	
๑๗๙	โต๊ะประชุม			๑๑๐๕-๐๑---๐๔๒๑-๐๐๐๙/๔๗		รูปที่ ๒๘	๑	
๑๘๐	โต๊ะประชุม			๑๑๐๕-๐๑---๐๔๒๑-๐๐๑๐/๔๗		รูปที่ ๒๘	๑	
๑๘๑	โต๊ะประชุม			๑๑๐๕-๐๑---๐๔๒๑-๐๐๑๑/๔๗		รูปที่ ๒๘	๑	
๑๘๒	โต๊ะประชุม			๑๑๐๕-๐๑---๐๔๒๑-๐๐๑๒/๔๗		รูปที่ ๒๘	๑	
๑๘๓	โต๊ะประชุม			๑๑๐๕-๐๑---๐๔๒๑-๐๐๑๓/๔๗		รูปที่ ๒๘	๑	
๑๘๔	โต๊ะประชุม			๑๑๐๕-๐๑---๐๔๒๑-๐๐๑๔/๔๗		รูปที่ ๒๘	๑	
๑๘๕	โต๊ะประชุม			๑๑๐๕-๐๑---๐๔๒๑-๐๐๑๕/๔๗		รูปที่ ๒๘	๑	
๑๘๖	โต๊ะประชุม			๑๑๐๕-๐๑---๐๔๒๑-๐๐๑๗/๔๗		รูปที่ ๒๘	๑	
๑๘๗	โต๊ะประชุม			๑๑๐๕-๐๑---๐๔๒๑-๐๐๑๘/๔๗		รูปที่ ๒๘	๑	
๑๘๘	โต๊ะประชุม			๑๑๐๕-๐๑---๐๔๒๑-๐๐๑๙/๔๗		รูปที่ ๒๘	๑	
๑๘๙	โต๊ะประชุม			๑๑๐๕-๐๑---๐๔๒๑-๐๐๒๐/๔๗		รูปที่ ๒๘	๑	

๑๗๗

๑๗๘

๑๗๙

๑๘๐

๑๘๑

๑๘๒

๑๘๓

๑๘๔

๑๘๕

ลำดับที่	รายการภัณฑ์	ยี่ห้อ	รุ่น	เลขครุภัณฑ์	หมายเลข Serial	รูป	จำนวน	หมายเหตุ	
๑๙๐	โต๊ะประชุม			๑๑๐๕-๐๑---๐๔๒๑-๐๐๒๑/๔๗		รูปที่ ๒๘	๑		
๑๙๑	โต๊ะประชุม			๑๑๐๕-๐๑---๐๔๒๑-๐๐๒๒/๔๗		รูปที่ ๒๘	๑		
๑๙๒	โต๊ะประชุม			๑๑๐๕-๐๑---๐๔๒๑-๐๐๒๓/๔๗		รูปที่ ๒๘	๑		
๑๙๓	โต๊ะประชุม			๑๑๐๕-๐๑---๐๔๒๑-๐๐๒๔/๔๗		รูปที่ ๒๘	๑		
๑๙๔	โต๊ะประชุม			๑๑๐๕-๐๑---๐๔๒๑-๐๐๒๕/๔๗		รูปที่ ๒๘	๑		
๑๙๕	โต๊ะประชุม			๑๑๐๕-๐๑---๐๔๒๑-๐๐๒๖/๔๗		รูปที่ ๒๘	๑		
๑๙๖	โต๊ะประชุม			๑๑๐๕-๐๑---๐๔๒๑-๐๐๒๗/๔๗		รูปที่ ๒๘	๑		
๑๙๗	โต๊ะประชุม			๑๑๐๕-๐๑---๐๔๒๑-๐๐๒๘/๔๗		รูปที่ ๒๘	๑		
๑๙๘	โต๊ะประชุม			๑๑๐๕-๐๑---๐๔๒๑-๐๐๒๙/๔๗		รูปที่ ๒๘	๑		
๑๙๙	โต๊ะประชุม			๑๑๐๕-๐๑---๐๔๒๑-๐๐๓๐/๔๗		รูปที่ ๒๘	๑		
๒๐๐	โต๊ะประชุม			๑๑๐๕-๐๑---๐๔๒๑-๐๐๓๑/๔๗		รูปที่ ๒๘	๑		
๒๐๑	โต๊ะประชุม			๑๑๐๕-๐๑---๐๔๒๑-๐๐๓๒/๔๗		รูปที่ ๒๘	๑		
๒๐๒	โต๊ะประชุม			๑๑๐๕-๐๑---๐๔๒๑-๐๐๓๓/๔๗		รูปที่ ๒๘	๑		
๒๐๓	โต๊ะประชุม			๑๑๐๕-๐๑---๐๔๒๑-๐๐๓๔/๔๗		รูปที่ ๒๘	๑		
รวม								๒๐๖	

๒๗/๗๓

[Handwritten signature]

๒๗/๗๓

[Handwritten signature]

[Handwritten signature]

๒๗/๗๓

[Handwritten signature]

[Handwritten signature]

[Handwritten signature]

[Handwritten signature]

ภาคผนวก ๒
รายการครุภัณฑ์ห้องประชุม ๔๐๒

ให้ผู้รับจ้างดำเนินการ ดังนี้

๑. รื้อถอน วัสดุ ครุภัณฑ์ ภายในห้องและเก็บเศษวัสดุต่าง ๆ ที่เกิดจากการรื้อถอนให้สะอาดเรียบร้อย
๒. ขนย้าย วัสดุ ครุภัณฑ์ ไปติดตั้งที่ ห้องประชุมศูนย์เทคโนโลยีสารสนเทศและการสื่อสาร ณ อาคาร C ชั้น ๗ หรือสถานที่
ที่สำนักงานสถิติแห่งชาติกำหนด
๓. จัดทำรายการ ที่รื้อถอน ขนย้าย (Check List) เพื่อใช้ในการตรวจสอบความถูกต้อง

ลำดับที่	รายการครุภัณฑ์	ยี่ห้อ	รุ่น	เลขครุภัณฑ์	หมายเลข Serial	รูป	จำนวน
๑	ชั้นเหล็กเก็บเอกสาร	PCA	PCA-๑- Mobile- MCA-S-Box	๑๑๐๕-๐๒-๑๒๐๖๐๑๐๐- ๑๖๘๔๕-๐๒๐๔-๐๐๑๖/๕๘		รูปที่ ๒๓	๑
๒	ตู้ RACK			๑๑๐๕-๐๓๔๓-๐๐๐๓/๖๖		รูปที่ ๗	๑
๓	ตู้ RACK			๑๑๐๕-๐๒-๑๒๐๖๑๐๐๐- ๓๕๐๔-๐๓๔๓-๐๐๐๖/๔๙		รูปที่ ๑๐	๑
๔	กล้องถ่ายวิดีโอ	Logitech	Logitech Group	๑๑๐๕-๐๒-๑๒๐๖๐๔๐๐- ๖๖๐๒๐-๐๕๐๑-๐๐๐๑/๖๔	๒๐๓๐LZ๕๕QLZ๘ : ๒๐๒๙LZ๕BF๔C๘	รูปที่ ๖	๑
๕	กล้องถ่ายวิดีโอ	Cisco	PrecisionHD Camera ๑๐๘๐p ๓๐fps	๑๑๐๕-๐๒-๑๒๐๖๐๔๐๐- ๑๖๘๔๒-๐๕๐๑-๐๐๑๗/๕๘	FTT๑๙๐๔๐๒๗F	รูปที่ ๑๑	๑
๖	เครื่องมัลติมีเดีย โปรเจคเตอร์	Sony	VPL-DX๑๔๐	๑๑๐๕-๐๒-๑๒๐๖๐๔๐๐- ๑๔๙๐๖-๐๕๑๒-๐๐๐๕/๕๗	S๐๑-๗๐๑๔๔๖๕-D	รูปที่ ๑	๑

อภัยชน

ฉัตร

ศรีพงษ์

ลำดับที่	รายการครุภัณฑ์	ยี่ห้อ	รุ่น	เลขครุภัณฑ์	หมายเลข Serial	รูป	จำนวน
๗	จอภาพยนตร์	Samsung	ME๕๕C	๑๑๐๕-๐๒-๑๒๐๖๐๔๐๐- ๑๖๙๗๖-๐๕๒๑-๐๐๓๖/๕๘	๐AA๕HMKF๓๐๐๐๒๐	รูปที่ ๑๔.๒	๑
๘	จอภาพยนตร์	Samsung	ME๕๕C	๑๑๐๕-๐๒-๑๒๐๖๐๔๐๐- ๑๖๙๗๗-๐๕๒๑-๐๐๓๗/๕๘	๐AA๕HMKF๓๐๐๐๒๐๐๔	รูปที่ ๑๔.๒	๑
๙	จอภาพยนตร์	SAMSUNG	UA๔๐H๕๑๔๑	๑๑๐๕-๐๒-๑๒๐๖๐๔๐๐- ๑๖๘๔๔-๐๕๒๑-๐๐๑๖/๕๘	๐BGV๓DAG๒๐๒๓๓๒W	รูปที่ ๑๔.๓	๑
๑๐	จอภาพยนต์	GYGAR	๑๒๐	๑๑๐๕-๐๒-๑๒๐๖๐๔๐๐- ๑๔๙๐๒-๐๕๒๑-๐๐๐๒/๕๗	MW๗๖W๐๑๘๘	รูปที่ ๒	๑
๑๑	เครื่องเลือกและควบคุมสัญญาณภาพและเสียง	CUE		๑๑๐๕-๐๒-๑๒๐๖๐๓๐๐- ๓๕๑๐-๐๕๒๙-๐๐๐๒/๔๙	Assistant-S	รูปที่ ๙.๒	๑
๑๒	เครื่องเลือกและควบคุมสัญญาณภาพและเสียง	CUE		๑๑๐๕-๐๒-๑๒๐๖๐๓๐๐- ๓๕๑๑-๐๕๒๙-๐๐๐๓/๔๙	SoundCUE	รูปที่ ๙.๒	๑
๑๓	เครื่องจ่ายกระแสไฟฟ้า	Triden	รุ่น HCS-๓๑๐๐ MBP๑๐๕	๑๑๐๕-๐๒-๑๒๐๖๐๓๐๐- ๓๕๑๒-๐๕๓๐-๐๐๐๑/๔๙	M๓๑๐๐SHH๐๗๘	รูปที่ ๑๖.๒	๑
๑๔	เครื่องสลับสัญญาณภาพ	Extron	DA ๖ VEQ	๑๑๐๕-๐๒-๑๒๐๖๐๓๐๐- ๓๕๓๔-๐๕๓๓-๐๐๐๒/๔๙		รูปที่ ๓๐	๑
๑๕	เครื่องขยายเสียง	Digisynthetic		๑๑๐๕-๐๒-๑๒๐๖๐๓๐๐- ๓๕๒๘-๐๙๐๗-๐๐๐๑/๔๙	DSM๑๐๔๓	รูปที่ ๓.๔	๑
๑๖	เครื่องจักรกล/Router	Zyxel	ES๑๑๐๐- ๒๔G	๙11-๐๙๓๖-๐๐๑-๐๒/๕๘	S๑๔๐H๐๓๐๐๒๐๓๔	รูปที่ ๓๑	๑

อินต

วิวัฒน์

วิวัฒน์

N

ลำดับที่	รายการภัณฑ์	ยี่ห้อ	รุ่น	เลขครุภัณฑ์	หมายเลข Serial	รูป	จำนวน
๑๗	ไมโครคอมพิวเตอร์	Samsung	MD๖๕C	๑๑๐๕-๐๒-๑๒๐๖๑๐๐๐- ๑๖๙๗๕-๐๙๓๘-๐๐๑๖/๕๘	๐KRSH๓DF๕๐๐๐๐๖	รูปที่ ๘.๒	๑
๑๘	ไมโครคอมพิวเตอร์	Cisco Telepresence SX๒๐ Quick Set		๑๑๐๕-๐๒-๑๒๐๖๑๐๐๐- ๑๖๘๔๑-๐๙๓๘-๐๐๒๕/๕๘	SX๒๐ Codec : FTT๑๙๐๕๐๓๘๘ Remote TRC ๕ : WOO๑๘๕๐๐๓๔M	รูปที่ ๘.๓	๑
๑๙	ไมโครคอมพิวเตอร์	ACER	Verition S๖๖๒G	๑๑๐๕-๐๒-๑๒๐๖๑๐๐๐- ๑๔๘๖๖-๐๙๓๘-๐๐๒๘/๕๗	CASE:UDVE๑ST๐๒๖ P๓๒๑๓๑๒๗๓๘๐๘ MO:MMLXMSS๐๐๒๓๔ ๖๐๐E๕A๔๒๐๐	รูปที่ ๘.๔	๑
๒๐	เครื่องพิมพ์ Laser	Fuji Xerox	Docuprint P๓๕๕D	๑๑๐๕-๐๒-๑๒๐๖๑๐๐๐- ๑๖๙๗๙-๐๙๔๒-๐๐๐๒/๕๘	๑๖๒๕๙	รูปที่ ๓๒	๑
๒๑	Wireless Access	LinkSys	WRT๕๔GL	๙๗๑-๐๙๖๖-๐๐๑-๐๒/๕๘	CL๗C๖PB๐๑๗๕๕	รูปที่ ๓๓	๑
๒๒	ลำโพง	PAL/ET๘๓๔		๑๑๐๕-๐๒-๑๒๐๖๐๓๐๐- ๓๕๓๑-๑๐๔๗-๐๐๐๑/๔๙		รูปที่ ๔	๑
๒๓	ลำโพง	PAL/ET๘๓๔		๑๑๐๕-๐๒-๑๒๐๖๐๓๐๐- ๓๕๓๒-๑๐๔๗-๐๐๐๒/๔๙		รูปที่ ๔	๑
๒๔	ไมโครโฟน	Taiden		๑๑๐๕-๐๒-๑๒๐๖๐๓๐๐- ๓๕๑๓-๑๐๔๙-๐๐๐๒/๔๙	HCS-๓๒๕๕๐	รูปที่ ๕.๑	๑
๒๕	ไมโครโฟน	Taiden		๑๑๐๕-๐๒-๑๒๐๖๐๓๐๐- ๓๕๑๔-๑๐๔๙-๐๐๐๓/๔๙	HCS-๓๒๕๕D	รูปที่ ๕.๑	๑

๐๙๗๗

→

๒๖

๖

๗

๘

๙

ลำดับที่	รายการครุภัณฑ์	ยี่ห้อ	รุ่น	เลขครุภัณฑ์	หมายเลข Serial	รูป	จำนวน
๒๖	ไมโครโฟน	Taiden		๑๑๐๕-๐๒-๑๒๐๖๐๓๐๐- ๓๕๑๕-๑๐๔๙-๐๐๐๔/๔๙	HCS-๓๒๕๕D	รูปที่ ๕.๑	๑
๒๗	ไมโครโฟน	Taiden		๑๑๐๕-๐๒-๑๒๐๖๐๓๐๐- ๓๕๑๖-๑๐๔๙-๐๐๐๕/๔๙	HCS-๓๒๕๕D	รูปที่ ๕.๑	๑
๒๘	ไมโครโฟน	Taiden		๑๑๐๕-๐๒-๑๒๐๖๐๓๐๐- ๓๕๑๗-๑๐๔๙-๐๐๐๖/๔๙	HCS-๓๒๕๕D	รูปที่ ๕.๑	๑
๒๙	ไมโครโฟน	Taiden		๑๑๐๕-๐๒-๑๒๐๖๐๓๐๐- ๓๕๑๘-๑๐๔๙-๐๐๐๗/๔๙	HCS-๓๒๕๕D	รูปที่ ๕.๑	๑
๓๐	ไมโครโฟน	Taiden		๑๑๐๕-๐๒-๑๒๐๖๐๓๐๐- ๓๕๑๙-๑๐๔๙-๐๐๐๘/๔๙	HCS-๓๒๕๕D	รูปที่ ๕.๑	๑
๓๑	ไมโครโฟน	Taiden		๑๑๐๕-๐๒-๑๒๐๖๐๓๐๐- ๓๕๒๐-๑๐๔๙-๐๐๐๙/๔๙	HCS-๓๒๕๕D	รูปที่ ๕.๑	๑
๓๒	ไมโครโฟน	Taiden		๑๑๐๕-๐๒-๑๒๐๖๐๓๐๐- ๓๕๒๑-๑๐๔๙-๐๐๑๐/๔๙	HCS-๓๒๕๕D	รูปที่ ๕.๑	๑
๓๓	ไมโครโฟน	Taiden		๑๑๐๕-๐๒-๑๒๐๖๐๓๐๐- ๓๕๒๒-๑๐๔๙-๐๐๑๑/๔๙	HCS-๓๒๕๕D	รูปที่ ๕.๑	๑
๓๔	ไมโครโฟน	Taiden		๑๑๐๕-๐๒-๑๒๐๖๐๓๐๐- ๓๕๒๓-๑๐๔๙-๐๐๑๒/๔๙	HCS-๓๒๕๕D	รูปที่ ๕.๑	๑
๓๕	ไมโครโฟน	Taiden		๑๑๐๕-๐๒-๑๒๐๖๐๓๐๐- ๓๕๒๔-๑๐๔๙-๐๐๑๓/๔๙	HCS-๓๒๕๕D	รูปที่ ๕.๑	๑
๓๖	ไมโครโฟน	Taiden		๑๑๐๕-๐๒-๑๒๐๖๐๓๐๐- ๓๕๒๕-๑๐๔๙-๐๐๑๔/๔๙	HCS-๓๒๕๕D	รูปที่ ๕.๑	๑

ลำดับที่	รายการครุภัณฑ์	ยี่ห้อ	รุ่น	เลขครุภัณฑ์	หมายเลข Serial	รูป	จำนวน
๓๗	ไมโครโฟน	Taiden		๑๑๐๕-๐๒-๑๒๐๖๐๓๐๐-๓๕๒๖-๑๐๔๙-๐๐๑๕/๔๙	HCS-๓๒๕๕D	รูปที่ ๕.๑	๑
๓๘	ไมโครโฟน	Taiden		๑๑๐๕-๐๒-๑๒๐๖๐๓๐๐-๓๕๒๗-๑๐๔๙-๐๐๑๖/๔๙	HCS-๓๒๕๕D	รูปที่ ๕.๑	๑
๓๙	ไมโครโฟน	Cisco TelePresence External Microphone		๑๑๐๕-๐๒-๑๒๐๖๐๓๐๐-๑๖๘๔๓-๑๐๔๙-๐๐๑๗/๕๘	GET๑๘๔๔๐๑GB	รูปที่ ๕.๒	๑
๔๐	เก้าอี้ประชุม			๑๑๐๕-๐๑-๑๒๐๖๐๑๐๐-๓๔๙๕-๐๑๑๔-๐๐๐๑/๔๙		รูปที่ ๒๕.๒	๑
๔๑	เก้าอี้ประชุม			สสทก-๐๑๑๔-๐๐๐๒/๔๙		รูปที่ ๒๕.๒	๑
๔๒	เก้าอี้ประชุม			สสทก-๐๑๑๔-๐๐๐๓/๔๙		รูปที่ ๒๕.๒	๑
๔๓	เก้าอี้ประชุม			สสทก-๐๑๑๔-๐๐๐๔/๔๙		รูปที่ ๒๕.๒	๑
๔๔	เก้าอี้ประชุม			สสทก-๐๑๑๔-๐๐๐๕/๔๙		รูปที่ ๒๕.๒	๑
๔๕	เก้าอี้ประชุม			สสทก-๐๑๑๔-๐๐๐๖/๔๙		รูปที่ ๒๕.๒	๑
๔๖	เก้าอี้ประชุม			สสทก-๐๑๑๔-๐๐๐๗/๔๙		รูปที่ ๒๕.๒	๑
๔๗	เก้าอี้ประชุม			สสทก-๐๑๑๔-๐๐๐๘/๔๙		รูปที่ ๒๕.๒	๑
๔๘	เก้าอี้ประชุม			สสทก-๐๑๑๔-๐๐๐๙/๔๙		รูปที่ ๒๕.๒	๑
๔๙	เก้าอี้ประชุม			สสทก-๐๑๑๔-๐๐๑๐/๔๙		รูปที่ ๒๕.๒	๑
๕๐	เก้าอี้ประชุม			สสทก-๐๑๑๔-๐๐๑๑/๔๙		รูปที่ ๒๕.๒	๑
๕๑	เก้าอี้ประชุม			สสทก-๐๑๑๔-๐๐๑๒/๔๙		รูปที่ ๒๕.๒	๑
๕๒	เก้าอี้ประชุม			สสทก-๐๑๑๔-๐๐๑๓/๔๙		รูปที่ ๒๕.๒	๑
๕๓	เก้าอี้ประชุม			สสทก-๐๑๑๔-๐๐๑๔/๔๙		รูปที่ ๒๕.๒	๑

อ.ดร.น

ศิริวรรณ

ศิริวรรณ

ลำดับที่	รายการครุภัณฑ์	ยี่ห้อ	รุ่น	เลขครุภัณฑ์	หมายเลข Serial	รูป	จำนวน	
๕๔	เก้าอี้ประชุม			สสทก-๐๑๑๔-๐๐๑๕/๔๙		รูปที่ ๒๕.๒	๑	
๕๕	เก้าอี้ประชุม			สสทก-๐๑๑๔-๐๐๑๖/๔๙		รูปที่ ๒๕.๒	๑	
๕๖	เก้าอี้ประชุม			สสทก-๐๑๑๔-๐๐๑๗/๔๙		รูปที่ ๒๕.๒	๑	
๕๗	เก้าอี้ประชุม			สสทก-๐๑๑๔-๐๐๑๘/๔๙		รูปที่ ๒๕.๒	๑	
๕๘	เก้าอี้ประชุม			สสทก-๐๑๑๔-๐๐๑๙/๔๙		รูปที่ ๒๕.๒	๑	
๕๙	เก้าอี้ visitor			สสช-CH-๑๕-๐๐๑๙-๐๑/๕๓		รูปที่ ๒๖	๑	
๖๐	เก้าอี้ visitor			สสช-CH-๑๕-๐๐๒๔-๐๑/๕๓		รูปที่ ๒๖	๑	
๖๑	เก้าอี้ visitor			สสช-CH-๑๕-๐๐๒๕-๐๑/๕๓		รูปที่ ๒๖	๑	
๖๒	เก้าอี้ visitor			สสช-CH-๑๕-๐๐๒๗-๐๑/๕๓		รูปที่ ๒๖	๑	
๖๓	เก้าอี้ visitor			สสช-CH-๑๕-๐๐๒๘-๐๑/๕๓		รูปที่ ๒๖	๑	
๖๔	เก้าอี้ visitor			สสช-CH-๑๕-๐๐๒๙-๐๑/๕๓		รูปที่ ๒๖	๑	
๖๕	เก้าอี้ visitor			สสช-CH-๑๕-๐๐๓๓-๐๑/๕๓		รูปที่ ๒๖	๑	
๖๖	เก้าอี้ visitor			สสช-CH-๑๕-๐๐๓๕-๐๑/๕๓		รูปที่ ๒๖	๑	
๖๗	โต๊ะระดับ ๓-๖			๑๑๐๕-๐๑-๑๒๐๖๐๑๐๐- ๓๔๙๖-๐๔๐๖-๐๐๐๑/๔๙		รูปที่ ๒๙	๑	
รวม								๖๗

อัญญา

→

อรรถวิทย์

อ. ยศ

ศิริพงษ์

N

ศิริพงษ์

ศิริพงษ์

ภาคผนวก ๒

รายการครุภัณฑ์ห้องอบรม ๑ - ๔ และห้องปฏิบัติงานกลุ่มพัฒนาทรัพยากรบุคคล กองนโยบายและวิชาการสถิติ ชั้น ๒ ทิศใต้

ให้ผู้รับจ้างดำเนินการ ดังนี้

๑. รื้อถอน วัสดุ ครุภัณฑ์ ภายในห้องและเก็บเศษวัสดุต่าง ๆ ที่เกิดจากการรื้อถอนให้สะอาดเรียบร้อย
๒. ขนย้าย วัสดุ ครุภัณฑ์ ไปจัดเก็บที่ ณ อาคาร C กลุ่มพัฒนาทรัพยากรบุคคล หรือสถานที่ที่สำนักงานสถิติแห่งชาติกำหนด
๓. จัดทำรายการ ที่รื้อถอน ขนย้าย (Check List) เพื่อใช้ในการตรวจสอบความถูกต้อง

หมายเหตุ : รายการครุภัณฑ์ลำดับที่ ๑ - ๔ ติดตั้งอยู่ที่ห้องอบรม ๑ - ๔ และรายการครุภัณฑ์ลำดับที่ ๕ - ๘ ติดตั้งที่ห้องปฏิบัติงาน
กลุ่มพัฒนาทรัพยากรบุคคล ศูนย์ราชการเฉลิมพระเกียรติฯ อาคาร B ชั้น ๒ ฝั่งทิศใต้

ลำดับที่	รายการครุภัณฑ์	ยี่ห้อ	รุ่น	เลขครุภัณฑ์	หมายเลข Serial	รูป	จำนวน
๑	ลำโพงติดผนัง	Q		๑๑๐๕-๐๑-๑๒๐๖๐๓๐๐- ๙๔๕๑-๑๐๔๗-๐๐๐๑/๕๓		รูปที่ ๔	๓
๒	ลำโพงติดผนัง	Q		๑๑๐๕-๐๑-๑๒๐๖๐๓๐๐- ๙๔๕๒-๑๐๔๗-๐๐๐๒/๕๓		รูปที่ ๔	๓
๓	ลำโพงติดผนัง	Q		๑๑๐๕-๐๑-๑๒๐๖๐๓๐๐- ๙๔๕๓-๑๐๔๗-๐๐๐๓/๕๓		รูปที่ ๔	๓
๔	ลำโพงติดผนัง	Q		๑๑๐๕-๐๑-๑๒๐๖๐๓๐๐- ๙๔๕๔-๑๐๔๗-๐๐๐๔/๕๓		รูปที่ ๔	๓
๕	Switch	Dell	Dell Networking X๑๐๒๖ ๒๔ port	๑๑๐๕-๐๒-๑๒๐๖๑๐๐๐- ๑๘๐๓๓-๐๙๖๔-๐๐๐๒/๕๙	๒D๕XX๔๒		๑
๖	Switch	Dell	Dell Networking X๑๐๒๖ ๒๔ port	๑๑๐๕-๐๒-๑๒๐๖๑๐๐๐- ๑๘๐๓๖-๐๙๖๔-๐๐๐๕/๕๙	G๙๕XX๔๒		๑

อึ้งต๋น

อึ้งต๋น

อึ้งต๋น

อึ้งต๋น

อึ้งต๋น

อึ้งต๋น

อึ้งต๋น

ลำดับที่	รายการภัณฑ์	ยี่ห้อ	รุ่น	เลขครุภัณฑ์	หมายเลข Serial	รูป	จำนวน	
๗	Switch	Dell	Dell Networking X๑๐๒๖ ๒๔ port	๑๑๐๕-๐๒-๑๒๐๖๑๐๐๐- ๑๘๐๓๘-๐๙๖๔-๐๐๐๗/๕๙	H๙๕XX๔๒		๑	
๘	Switch	Dell	Dell Networking X๑๐๒๖ ๒๔ port	๑๑๐๕-๐๒-๑๒๐๖๑๐๐๐- ๑๘๐๔๐-๐๙๖๔-๐๐๐๙/๕๙	๗F๕XX๔๒		๑	
รวม								๑๖

อินดา

→

อินดา

✓

✓

อินดา

✓

N

อินดา

อินดา

ภาคผนวก ๓

รายการครุภัณฑ์ป้าย ศูนย์ กอง สำนัก ชื่อ ตำแหน่ง นำไปจัดเก็บ ณ อาคาร BO

ให้ผู้รับจ้างดำเนินการ ดังนี้

๑. รื้อถอน วัสดุ ครุภัณฑ์ ภายในห้องและเก็บเศษวัสดุต่าง ๆ ที่เกิดจากการรื้อถอนให้สะอาดเรียบร้อย
๒. ขนย้าย วัสดุ ครุภัณฑ์ นำไปจัดเก็บ ณ อาคาร BO หรือสถานที่ที่สำนักงานสถิติแห่งชาติกำหนด
๓. จัดทำรายการ ที่รื้อถอน ขนย้าย (Check List) เพื่อใช้ในการตรวจสอบความถูกต้อง

หมายเหตุ : ๑. สถานที่/จุดติดตั้ง หมายถึง สถานที่/จุดติดตั้งที่อาคาร B

๒. รายละเอียดบนป้ายต่างกัน แต่ใช้รูปเดียวกัน เนื่องจากลักษณะทางกายภาพ วัสดุที่ใช้ทำป้าย เหมือนกัน และใช้สีตัวอักษรสีเดียวกัน โดยอธิบายรายละเอียดไว้ที่รูปตัวอย่าง

ลำดับที่	รายการครุภัณฑ์	เลขครุภัณฑ์	รูป	สถานที่/จุดติดตั้ง	จำนวน
๑	ป้ายบอกทาง หน่วยงานภายในสำนักงานสถิติแห่งชาติ	๑๑๐๕-๐๑-๑๒๐๖๐๑๐๐- ๑๒๐๖๔-๑๐๑๕-๐๐๐๑/๕๔	รูปที่ ๔๓	ชั้น ๒ ทิศเหนือ (กขอ.)	๑
๒	ป้ายบอกทาง หน่วยงานภายในสำนักงานสถิติแห่งชาติ	๑๑๐๕-๐๑-๑๒๐๖๐๑๐๐- ๑๒๐๖๖-๑๐๑๕-๐๐๐๓/๕๔	รูปที่ ๔๓	ชั้น ๒ ทิศใต้	๑
๓	ป้ายบอกทาง หน่วยงานภายในสำนักงานสถิติแห่งชาติ	๑๑๐๕-๐๑-๑๒๐๖๐๑๐๐- ๑๒๐๖๕-๑๐๑๕-๐๐๐๒/๕๔	รูปที่ ๔๓	ชั้น ๒ ทิศเหนือ (ฝั่ง บส.)	๑
๔	ป้าย ห้องสแกนเนอร์		รูปที่ ๔๖	ชั้น ๑ ทิศเหนือ	๑
๕	ป้าย งานเทคโนโลยีงานบันทึกข้อมูลภาพอักษร		รูปที่ ๔๖	ชั้น ๑ ทิศเหนือ	๑
๖	ป้าย ห้องไอซีอาร์		รูปที่ ๔๖	ชั้น ๑ ทิศเหนือ	๑
๗	ป้าย ห้องบันทึกข้อมูล		รูปที่ ๔๖	ชั้น ๑ ทิศเหนือ	๑
๘	ป้าย ห้องเก็บอุปกรณ์		รูปที่ ๔๖	ชั้น ๑ ทิศเหนือ	๑

อินดา

อินดา

อินดา

อินดา

อินดา

อินดา

อินดา

อินดา

ลำดับที่	รายการครุภัณฑ์	เลขครุภัณฑ์	รูป	สถานที่/จุดติดตั้ง	จำนวน
๙	ป้าย ศูนย์ประมวลผล	๑๑๐๕-๐๑-๐๑/๑๗	รูปที่ ๕๕	ชั้น ๒ ทิศใต้	๑
๑๐	ป้าย กลุ่มปฏิบัติการระบบเครื่องคอมพิวเตอร์		รูปที่ ๕๖	ชั้น ๒ ทิศเหนือ	๑
๑๑	ป้าย กลุ่มบูรณาการฐานข้อมูลและสารสนเทศสถิติ		รูปที่ ๕๖	ชั้น ๒ ทิศเหนือ	๑
๑๒	ป้าย กลุ่มบูรณาการระบบคลังข้อมูลสถิติ		รูปที่ ๕๖	ชั้น ๒ ทิศเหนือ	๑
๑๓	ป้าย ห้องคอมพิวเตอร์เมนเฟรม		รูปที่ ๕๖	ชั้น ๑ ทิศเหนือ	๑
๑๔	ป้าย ห้องเทป		รูปที่ ๕๖	ชั้น ๑ ทิศเหนือ	๑
๑๕	ป้าย ห้องระบบดับเพลิง		รูปที่ ๕๖	ชั้น ๑ ทิศเหนือ	๑
๑๖	ป้าย ห้องระบบสำรองไฟฟ้า		รูปที่ ๕๖	ชั้น ๑ ทิศเหนือ	๑
๑๗	ป้าย ห้องสนับสนุน		รูปที่ ๕๖	ชั้น ๑ ทิศเหนือ	๑
๑๘	ป้าย งานบันทึกข้อมูล		รูปที่ ๕๖	ชั้น ๑ ทิศเหนือ	๑
๑๙	ป้าย กลุ่มพัฒนาเทคโนโลยีระบบบันทึกข้อมูล		รูปที่ ๕๖	ชั้น ๒ ทิศเหนือ	๑
๒๐	ป้าย กลุ่มพัฒนาระบบบริหารจัดการสารสนเทศและองค์ความรู้		รูปที่ ๕๖	ชั้น ๒ ทิศเหนือ	๑
๒๑	ป้ายกลุ่มเตรียมข้อมูล		รูปที่ ๕๖	ชั้น ๒ ทิศเหนือ	๑
๒๒	ป้าย ห้องให้บริการผู้ใช้		รูปที่ ๕๖	ชั้น ๑ ทิศเหนือ	๑
๒๓	ป้าย กลุ่มบริการและสนับสนุน		รูปที่ ๕๖	ชั้น ๑ ทิศเหนือ	๑
๒๔	ป้าย ศูนย์คอมพิวเตอร์สำนักงานสถิติแห่งชาติ		รูปที่ ๕๖	ชั้น ๑ ทิศเหนือ	๑
๒๕	ป้าย NSO Data Center		รูปที่ ๕๒	ชั้น ๑ ทิศเหนือ	๑
รวม					๒๕

อ.ดร.น.

อ.ดร.น.

อ.

อ.

อ.

อ.

ภาคผนวก ๓

รายการครุภัณฑ์ป้าย ศูนย์ กอง สำนัก ชื่อ ตำแหน่ง นำไปติดตั้ง ณ อาคาร C

ให้ผู้รับจ้างดำเนินการ ดังนี้

๑. รื้อถอน วัสดุ ครุภัณฑ์ ภายในห้องและเก็บเศษวัสดุต่าง ๆ ที่เกิดจากการรื้อถอนให้สะอาดเรียบร้อย
๒. ขนย้าย วัสดุ ครุภัณฑ์ และนำไปติดตั้ง ณ อาคาร C หรือสถานที่ที่สำนักงานสถิติแห่งชาติกำหนด
๓. จัดทำรายการ ที่รื้อถอน ขนย้าย (Check List) เพื่อใช้ในการตรวจสอบความถูกต้อง
๔. ป้ายชื่อ (ผู้ปฏิบัติงาน) ป้ายตำแหน่งงาน ป้ายหน่วยงานภายในสำนักงานสถิติแห่งชาติ (ชื่อกลุ่ม ศูนย์ กอง สำนัก) ให้ดำเนินการรื้อถอน ขนย้ายและติดตั้งที่ศูนย์ราชการฯ อาคาร C ให้ตรงตามชื่อ ตำแหน่งงาน และที่ตั้งของหน่วยงานตามรายละเอียดที่แสดงบนป้าย หรือสถานที่ที่สำนักงานสถิติแห่งชาติกำหนด
๕. ป้ายบอกทาง ให้ดำเนินการรื้อถอน ขนย้าย และติดตั้ง ณ ศูนย์ราชการฯ อาคาร C ชั้นที่ ๕ ถึงชั้น ที่ ๑๑ หรือสถานที่ที่สำนักงานสถิติแห่งชาติกำหนด
๖. ป้ายสำนักงานสถิติแห่งชาติ (ลำดับที่ ๗๒ ถึง ๗๖) ให้ดำเนินการรื้อถอน ขนย้าย และติดตั้ง ณ ศูนย์ราชการฯ อาคาร C ในสถานที่ที่สำนักงานสถิติแห่งชาติกำหนด

หมายเหตุ : ๑. สถานที่/จุดติดตั้ง หมายถึง สถานที่/จุดติดตั้ง ณ ศูนย์ราชการฯ อาคาร B

๒. รายละเอียดบนป้ายต่างกัน แต่ใช้รูปเดียวกัน เนื่องจากลักษณะทางกายภาพ วัสดุที่ใช้ทำป้าย เหมือนกัน และใช้สีตัวอักษรสีเดียวกัน

โดยอธิบายรายละเอียดไว้ที่รูปตัวอย่าง

ลำดับที่	รายการครุภัณฑ์	เลขครุภัณฑ์	รูป	สถานที่/จุดติดตั้ง	จำนวน
๑	ป้าย ชื่อผู้อำนวยการสำนักงานสถิติแห่งชาติ		รูปที่ ๔๗	ชั้น ๔ ทิศเหนือ	๑
๒	ป้าย ตำแหน่งผู้อำนวยการสำนักงานสถิติแห่งชาติ		รูปที่ ๔๗	ชั้น ๔ ทิศเหนือ	๑
๓	ป้าย ตำแหน่งผู้อำนวยการสำนักงานสถิติแห่งชาติ		รูปที่ ๔๘	ชั้น ๔ ทิศเหนือ	๑
๔	ป้าย ตำแหน่งรองผู้อำนวยการสำนักงานสถิติแห่งชาติ		รูปที่ ๔๘	ชั้น ๔ ทิศเหนือ	๓
๕	ป้าย ชื่อรองผู้อำนวยการสำนักงานสถิติแห่งชาติ		รูปที่ ๔๗	ชั้น ๔ ทิศเหนือ	๓
๖	ป้าย ตำแหน่งรองผู้อำนวยการสำนักงานสถิติแห่งชาติ		รูปที่ ๔๗	ชั้น ๔ ทิศเหนือ	๓
๗	ป้าย กลุ่มพัฒนาระบบบริหาร		รูปที่ ๔๗	ชั้น ๒ ทิศใต้	๑

ลำดับที่	รายการครุภัณฑ์	เลขครุภัณฑ์	รูป	สถานที่/จุดติดตั้ง	จำนวน
๘	ป้าย กลุ่มตรวจสอบภายใน		รูปที่ ๔๗	ชั้น ๓ ทิศเหนือ	๑
๙	ป้าย ชื่อและป้าย ตำแหน่งผู้ตรวจราชการกรม		รูปที่ ๔๘	ชั้น ๓ ทิศเหนือ	๓
๑๐	ป้าย กลุ่มตรวจราชการและประสานภูมิภาค		รูปที่ ๔๗	ชั้น ๓ ทิศเหนือ	๑
๑๑	ป้าย สำนักงานเลขานุการกรม		รูปที่ ๔๗	ชั้น ๒ ทิศเหนือ	๑
๑๒	ป้าย ชื่อ และป้ายตำแหน่ง เลขานุการกรม		รูปที่ ๔๘	ชั้น ๒ ทิศเหนือ	๑
๑๓	ป้าย กองนโยบายและวิชาการสถิติ		รูปที่ ๔๗		๑
๑๔	ป้าย ชื่อ และป้ายตำแหน่ง ผู้อำนวยการกองนโยบายและ วิชาการสถิติ		รูปที่ ๔๘	ชั้น ๓ ทิศเหนือ	๑
๑๕	ป้าย กองบริหารจัดการเก็บข้อมูลสถิติ		รูปที่ ๔๗	ชั้น ๓ ทิศเหนือ	๑
๑๖	ป้าย ชื่อ และป้ายตำแหน่ง กองบริหารจัดการเก็บข้อมูลสถิติ		รูปที่ ๔๘	ชั้น ๓ ทิศเหนือ	๑
๑๗	ป้าย กองสถิติพยากรณ์		รูปที่ ๔๗	ชั้น ๒ ทิศเหนือ	๑
๑๘	ป้าย ชื่อ และป้ายตำแหน่งผู้อำนวยการกองสถิติพยากรณ์		รูปที่ ๔๘	ชั้น ๒ ทิศเหนือ	๑
๑๙	ป้าย กองสถิติเศรษฐกิจ		รูปที่ ๔๗		๑
๒๐	ป้าย ชื่อ และป้ายตำแหน่ง ผู้อำนวยการกองสถิติเศรษฐกิจ		รูปที่ ๔๘	ชั้น ๓ ทิศเหนือ	๑
๒๑	ป้าย กองสถิติสาธารณสุข		รูปที่ ๔๗	ชั้น ๒ ทิศเหนือ	๑
๒๒	ป้าย ชื่อ และป้ายตำแหน่ง ผู้อำนวยการกองสถิติสาธารณสุข		รูปที่ ๔๘	ชั้น ๒ ทิศเหนือ	๑
๒๓	ป้าย กองสถิติสังคม		รูปที่ ๔๗	ชั้น ๓ ทิศเหนือ	๑
๒๔	ป้าย ชื่อ และป้ายตำแหน่ง ผู้อำนวยการ กองสถิติสังคม		รูปที่ ๔๘	ชั้น ๓ ทิศเหนือ	๑
๒๕	ป้ายศูนย์เทคโนโลยีสารสนเทศและการสื่อสาร (พื้นที่หลังสี่ทอง)		รูปที่ ๔๗	ชั้น ๒ ทิศเหนือ	๑
๒๖	ป้ายศูนย์เทคโนโลยีสารสนเทศและการสื่อสาร (พื้นที่หลังสี่เงิน)		รูปที่ ๔๖	ชั้น ๒ ทิศเหนือ	๓

ลำดับที่	รายการครุภัณฑ์	เลขครุภัณฑ์	รูป	สถานที่/จุดติดตั้ง	จำนวน
๒๗	ป้าย ตำแหน่งผู้อำนวยการศูนย์เทคโนโลยีสารสนเทศและการสื่อสาร		รูปที่ ๔๖	ชั้น ๒ ทิศเหนือ	๑
๒๘	ป้าย ชื่อ และป้ายตำแหน่ง ผู้อำนวยการศูนย์เทคโนโลยีสารสนเทศและการสื่อสาร		รูปที่ ๔๙	ชั้น ๒ ทิศเหนือ	๑
๒๙	ป้ายตำแหน่ง นักวิชาการคอมพิวเตอร์เชี่ยวชาญ		รูปที่ ๔๖	ชั้น ๒ ทิศเหนือ	๑
๓๐	ป้าย ฝ่ายบริหารงานทั่วไป		รูปที่ ๔๖	ชั้น ๒ ทิศเหนือ	๑
๓๑	ป้าย กลุ่มพัฒนาระบบเครื่องคอมพิวเตอร์และเครือข่าย		รูปที่ ๔๖	ชั้น ๒ ทิศเหนือ	๑
๓๒	ป้าย กลุ่มวิจัยและพัฒนา		รูปที่ ๔๖	ชั้น ๒ ทิศเหนือ	๑
๓๓	ป้าย กลุ่มพัฒนาระบบงานประมวลผลข้อมูล		รูปที่ ๔๖	ชั้น ๒ ทิศเหนือ	๑
๓๔	ป้าย ห้องเฝ้าติดตามระบบ		รูปที่ ๔๖	ชั้น ๑ ทิศเหนือ (ห้อง data center)	๑
๓๕	ป้าย ศูนย์สารสนเทศยุทธศาสตร์ภาครัฐ		รูปที่ ๔๗	ชั้น ๔ ทิศเหนือ	๑
๓๖	ป้าย ชื่อ และป้ายตำแหน่ง ผู้อำนวยการศูนย์สารสนเทศยุทธศาสตร์ภาครัฐ		รูปที่ ๔๙	ชั้น ๔ ทิศเหนือ	๑
๓๗	ป้ายกองบริหารจัดการระบบสถิติ		รูปที่ ๔๗	ชั้น ๒ ทิศเหนือ	๑
๓๘	ป้าย ชื่อ และป้ายตำแหน่ง ผู้อำนวยการกองบริหารจัดการระบบสถิติ		รูปที่ ๔๙	ชั้น ๒ ทิศเหนือ	๑
๓๙	ป้ายห้องประชุม		รูปที่ ๔๖	ชั้น ๒ ทิศเหนือ ห้องประชุม ศท.	๑
๔๐	ป้ายระบุสถานะห้องประชุม (ว่าง/ประชุม)		รูปที่ ๔๖	ชั้น ๒ ทิศเหนือ ห้องประชุม ศท.	๑

อ.ก.ก.ค.
อ.ก.ก.ค.

อ.ก.ก.ค.

อ.ก.ก.ค.

อ.ก.ก.ค.

อ.ก.ก.ค.

อ.ก.ก.ค.

อ.ก.ก.ค.

อ.ก.ก.ค.

อ.ก.ก.ค.

ลำดับที่	รายการครุภัณฑ์	เลขครุภัณฑ์	รูป	สถานที่/จุดติดตั้ง	จำนวน
๔๑	ป้าย ห้องประชุม ๒๐๔๑		รูปที่ ๔๙	ชั้น ๒ ทิศเหนือ ห้องประชุม ศท.	๑
๔๒	ป้าย ห้องประชุม ๒๐๖๑		รูปที่ ๔๙	ชั้น ๒ ทิศเหนือ	๑
๔๓	ป้าย ห้องประชุม ๓๐๑		รูปที่ ๔๙	ชั้น ๓ ทิศเหนือ	๑
๔๔	ป้าย ห้องประชุม ๓๐๗๑		รูปที่ ๔๙	ชั้น ๓ ทิศเหนือ	๑
๔๕	ป้าย ห้องประชุม ๓๑๙๑		รูปที่ ๔๙	ชั้น ๓ ทิศเหนือ	๑
๔๖	ป้าย ห้องประชุม ๔๐๒		รูปที่ ๔๙	ชั้น ๔ ทิศเหนือ	๑
๔๗	ป้าย ห้องประชุม ๔๑๐๑		รูปที่ ๔๙	ชั้น ๔ ทิศเหนือ	๑
๔๘	ป้าย ห้องปฏิบัติการกลยุทธ์		รูปที่ ๔๖	ชั้น ๔ ทิศเหนือ	๑
๔๙	ป้าย งานระเบียบ		รูปที่ ๔๖	ชั้น ๑ ทิศเหนือ	๑
๕๐	ป้าย ห้องประชุม (ห้องประชุม Data center)		รูปที่ ๔๖	ชั้น ๑ ทิศเหนือ	๑
๕๑	ป้าย ห้องคอมพิวเตอร์เครือข่าย		รูปที่ ๔๖	ชั้น ๑ ทิศเหนือ	๑
๕๒	ป้าย ห้องคอมพิวเตอร์แม่ข่าย		รูปที่ ๔๖	ชั้น ๑ ทิศเหนือ	๑
๕๓	ป้ายบอกทาง ห้องผู้บริหาร	๑๑๐๕-๐๑-๑๒๐๖๐๑๐๐- ๑๒๐๘๔-๑๐๑๕-๐๐๑๗/๕๔	รูปที่ ๔๒	ชั้น ๔ ทิศเหนือ	๑
๕๔	ป้ายบอกทาง กลุ่มพัฒนาระบบบริหาร	๑๑๐๕-๐๘-๑๒๐๖๐๑๐๐-๑๒๐๘๐- ๑๐๑๕-๐๐๒๓/๕๔	รูปที่ ๔๒	ชั้น ๒ ทิศใต้	๑
๕๕	ป้ายบอกทาง กลุ่มตรวจสอบภายใน	๑๑๐๕-๐๙-๑๒๐๖๐๑๐๐-๑๒๐๘๒- ๑๐๑๕-๐๐๑๕/๕๔	รูปที่ ๔๒	ชั้น ๔ ทิศเหนือ	๑
๕๖	ป้ายบอกทาง สำนักงานเลขานุการกรม	๑๑๐๕-๐๑-๑๒๐๖๐๑๐๐-๑๒๐๗๑- ๑๐๑๕-๐๐๐๔/๕๔	รูปที่ ๔๒	ชั้น ๒ ทิศเหนือ (กขอ.)	๑

ลำดับที่	รายการครุภัณฑ์	เลขครุภัณฑ์	รูป	สถานที่/จุดติดตั้ง	จำนวน
๕๗	ป้ายบอกทาง กลุ่มประชาสัมพันธ์	๑๑๐๕-๐๑-๑๒๐๖๐๑๐๐-๑๒๐๘๙-๑๐๑๕-๐๐๒๒/๕๔	รูปที่ ๔๒	ชั้น ๒ ทิศเหนือ (กปส.)	๑
๕๘	ป้ายบอกทาง กลุ่มพัสดุ	๑๑๐๕-๐๑-๑๒๐๖๐๑๐๐-๑๒๐๘๓-๑๐๑๕-๐๐๑๖/๕๔	รูปที่ ๔๒	ทางแยกหน้า กลุ่มบริหารพัสดุ ชั้น ๑	๑
๕๙	ป้ายบอกทาง กองบริหารจัดการเก็บข้อมูลสถิติ	๑๑๐๕-๐๖-๑๒๐๖๐๑๐๐-๑๒๐๗๘-๑๐๑๕-๐๐๑๑/๕๔	รูปที่ ๔๒	ชั้น ๓ ทิศเหนือ	๑
๖๐	ป้ายบอกทาง กองนโยบายและวิชาการสถิติ	๑๑๐๕-๐๔-๑๒๐๖๐๑๐๐-๑๒๐๗๕-๑๐๑๕-๐๐๐๘/๕๔	รูปที่ ๔๒	ชั้น ๓ ทิศเหนือ	๑
๖๑	ป้ายบอกทาง กลุ่มพัฒนาทรัพยากรบุคคล	๑๑๐๕-๐๑-๑๒๐๖๐๑๐๐-๑๒๐๘๑-๑๐๑๕-๐๐๑๔/๕๔	รูปที่ ๔๒	ชั้น ๒ ทิศใต้	๑
๖๒	ป้ายบอกทาง กองสถิติพยากรณ์	๑๑๐๕-๐๕-๑๒๐๖๐๑๐๐-๑๒๐๗๗-๑๐๑๕-๐๐๑๐/๕๔	รูปที่ ๔๒	ชั้น ๒ ทิศเหนือ	๑
๖๓	ป้ายบอกทาง กองสถิติเศรษฐกิจ	๑๑๐๕-๐๓-๑๒๐๖๐๑๐๐-๑๒๐๗๓-๑๐๑๕-๐๐๐๖/๕๔	รูปที่ ๔๒	ชั้น ๓ ทิศเหนือ	๑
๖๔	ป้ายบอกทาง กองสถิติสาธารณสุข	๑๑๐๕-๐๗-๑๒๐๖๐๑๐๐-๑๒๐๗๙-๑๐๑๕-๐๐๑๒/๕๔	รูปที่ ๔๒	ชั้น ๒ ทิศเหนือ (ตรงข้าม ศท.)	๑
๖๕	ป้ายบอกทาง กองสถิติสังคม	๑๑๐๕-๐๓-๑๒๐๖๐๑๐๐-๑๒๐๗๔-๑๐๑๕-๐๐๐๗/๕๔	รูปที่ ๔๒	ชั้น ๓ ทิศเหนือ	๑
๖๖	ป้ายบอกทาง ศูนย์เทคโนโลยีสารสนเทศและการสื่อสาร	๑๑๐๕-๐๒-๑๒๐๖๐๑ ๐๐-๑๒๐๗๒-๑๐๑๕-๐๐๐๕/๕๔	รูปที่ ๔๒	ชั้น ๒ ทิศเหนือ	๑
๖๗	ป้ายบอกทาง ศูนย์คอมพิวเตอร์สำนักงานสถิติแห่งชาติ	๑๑๐๕-๐๒-๑๒๐๖๐๑ ๐๐-๑๒๐๘๗-๑๐๑๕-๐๐๒๐/๕๔	รูปที่ ๔๒	หน้าห้อง Data center ชั้น ๑	๑

ลำดับที่	รายการครุภัณฑ์	เลขครุภัณฑ์	รูป	สถานที่/จุดติดตั้ง	จำนวน
๖๘	ป้ายบอกทาง ศูนย์สารสนเทศยุทธศาสตร์ภาครัฐ	๑๑๐๕-๘๕-๑๒๐๖๐๑๐๐-๑๒๐๘๐-๑๐๑๕-๐๐๑๓/๕๔	รูปที่ ๔๒	ชั้น ๔ ทิศเหนือ	๑
๖๙	ป้ายบอกทาง กองบริหารจัดการระบบสถิติ	๑๑๐๕-๐๔-๑๒๐๖๐๑๐๐-๑๒๐๗๖-๑๐๑๕-๐๐๐๙/๕๔	รูปที่ ๔๒	ชั้น ๒ ทิศเหนือ (ตรงข้าม พก.)	๑
๗๐	ป้ายบอกทาง ห้องสมุดสำนักงานสถิติแห่งชาติ	๑๑๐๕-๐๕-๑๒๐๖๐๑๐๐-๑๒๐๘๘-๑๐๑๕-๐๐๒๑/๕๔	รูปที่ ๔๒	ชั้น ๒ ทิศใต้	๑
๗๑	ป้ายบอกทาง ห้องประชุม ๔๐๑	๑๑๐๕-๐๑-๑๒๐๖๐๑๐๐-๑๒๐๘๕-๑๐๑๕-๐๐๑๘/๕๔	รูปที่ ๔๒	ชั้น ๔ ทิศเหนือ	๑
๗๒	ป้าย สำนักงานสถิติแห่งชาติ		รูปที่ ๔๔.๑	ชั้น ๒ ทิศใต้ (ทางเข้าห้องสมุด)	๑
๗๓	ป้าย สำนักงานสถิติแห่งชาติ		รูปที่ ๔๔.๒	ชั้น ๒ ทิศใต้ (ห้องนิทรรศการฝั่ง ตม.)	๑
๗๔	ป้าย สำนักงานสถิติแห่งชาติ		รูปที่ ๔๔.๒	ชั้น ๒ ทิศเหนือ	๑
๗๕	ป้าย สำนักงานสถิติแห่งชาติ		รูปที่ ๔๔.๓	ชั้น ๔ ทิศเหนือ (ป้ายใหญ่)	๑
๗๖	ป้ายสำนักงานสถิติแห่งชาติ		รูปที่ ๔๔.๔	ห้องประชุม ๔๐๑	๑
๗๗	ป้าย ห้องสมุด		รูปที่ ๕๐	ชั้น ๒ ทิศใต้	๑
๗๘	ป้าย บริการข้อมูล		รูปที่ ๕๑	ชั้น ๒ ทิศใต้	๑
รวม					๘๘

อช๙๓

อช๙๙

อช๙๙

อช๙๙

ภาคผนวก ๔

รายการครุภัณฑ์อุปกรณ์ระบบเสียงตามสาย

ให้ผู้รับจ้างดำเนินการ ดังนี้

๑. รื้อถอน วัสดุ ครุภัณฑ์ ภายในห้องและเก็บเศษวัสดุต่าง ๆ ที่เกิดจากการรื้อถอนให้สะอาดเรียบร้อย
๒. ขนย้าย วัสดุ ครุภัณฑ์ นำไปจัดเก็บ ณ อาคาร BO หรือสถานที่ที่สำนักงานสถิติแห่งชาติกำหนด
๓. จัดทำรายการ ที่รื้อถอน ขนย้าย (Check List) เพื่อใช้ในการตรวจสอบความถูกต้อง

หมายเหตุ : สถานที่/จุดติดตั้ง หมายถึง จุดติดตั้งปัจจุบันที่อาคาร B

ลำดับที่	รายการครุภัณฑ์	ยี่ห้อ	รุ่น	เลขครุภัณฑ์	รูป	สถานที่/จุดติดตั้ง	จำนวน
๑	ลำโพง	IC AUDIO	DL-E๐๖-๑๖๕-T	ศท-๑๐๔๗-๐๗๒-๐๒/๕๕	รูปที่ ๒๒.๑	ห้องสมุด	๑
๒	ลำโพง	IC AUDIO	DL-E๐๖-๑๖๕-T	ศท-๑๐๔๗-๐๗๑-๐๒/๕๕	รูปที่ ๒๒.๑	ห้องสมุด	๑
๓	ลำโพง	IC AUDIO	DL-E๐๖-๑๖๕-T	ศท-๑๐๔๗-๐๗๐-๐๒/๕๕	รูปที่ ๒๒.๑	ห้องสมุด	๑
๔	ลำโพง	IC AUDIO	DL-E๐๖-๑๖๕-T	ศท-๑๐๔๗-๐๖๙-๐๒/๕๕	รูปที่ ๒๒.๑	ห้องสมุด	๑
๕	ลำโพง	IC AUDIO	DL-E๐๖-๑๖๕-T	ศท-๑๐๔๗-๐๖๘-๐๒/๕๕	รูปที่ ๒๒.๑	ห้องสมุด	๑
๖	ลำโพง	IC AUDIO	DL-E๐๖-๑๖๕-T	ศท-๑๐๔๗-๐๖๗-๐๒/๕๕	รูปที่ ๒๒.๑	ห้องสมุด	๑
๗	ลำโพง	IC AUDIO	DL-E๐๖-๑๖๕-T	ศท-๑๐๔๗-๐๖๖-๐๒/๕๕	รูปที่ ๒๒.๑	ห้องสมุด	๑
๘	ลำโพง	IC AUDIO	DL-E๐๖-๑๖๕-T	ศท-๑๐๔๗-๐๖๕-๐๒/๕๕	รูปที่ ๒๒.๑	ห้องสมุด	๑
๙	ลำโพง	IC AUDIO	DL-E๐๖-๑๖๕-T	ศท-๑๐๔๗-๐๖๔-๐๒/๕๕	รูปที่ ๒๒.๑	ห้องสมุด	๑
๑๐	ลำโพง	IC AUDIO	DL-E๐๖-๑๖๕-T	ศท-๑๐๔๗-๐๖๓-๐๒/๕๕	รูปที่ ๒๒.๑	ห้องสมุด	๑
๑๑	ลำโพง	IC AUDIO	DL-E๐๖-๑๖๕-T	ศท-๑๐๔๗-๐๖๒-๐๒/๕๕	รูปที่ ๒๒.๑	ห้องสมุด	๑
๑๒	ลำโพง	IC AUDIO	DL-E๐๖-๑๖๕-T	ศท-๑๐๔๗-๐๖๑-๐๒/๕๕	รูปที่ ๒๒.๑	ห้องสมุด	๑
๑๓	ลำโพง	IC AUDIO	DL-E๐๖-๑๖๕-T	ศท-๑๐๔๗-๐๖๐-๐๒/๕๕	รูปที่ ๒๒.๑	ห้องสมุด	๑
๑๔	ลำโพง	IC AUDIO	DL-E๐๖-๑๖๕-T	ศท-๑๐๔๗-๐๕๙-๐๒/๕๕	รูปที่ ๒๒.๑	ห้องสมุด	๑

๐๓๗๓

ศิริพร

ศิริพร

ลำดับที่	รายการภัณฑ์	ยี่ห้อ	รุ่น	เลขครุภัณฑ์	รูป	สถานที่/จุดติดตั้ง	จำนวน
๑๕	ลำโพง	IC AUDIO	DL-E๐๖-๑๖๕-T	ศท-๑๐๔๗-๐๕๘-๐๒/๕๕	รูปที่ ๒๒.๑	ห้อง สค.	๑
๑๖	ลำโพง	IC AUDIO	DL-E๐๖-๑๖๕-T	ศท-๑๐๔๗-๐๕๗-๐๒/๕๕	รูปที่ ๒๒.๑	ห้อง สค.	๑
๑๗	ลำโพง	IC AUDIO	DL-E๐๖-๑๖๕-T	ศท-๑๐๔๗-๐๕๖-๐๒/๕๕	รูปที่ ๒๒.๑	ห้อง สค.	๑
๑๘	ลำโพง	IC AUDIO	DL-E๐๖-๑๖๕-T	ศท-๑๐๔๗-๐๕๕-๐๒/๕๕	รูปที่ ๒๒.๑	ห้อง สค.	๑
๑๙	ลำโพง	IC AUDIO	DL-E๐๖-๑๖๕-T	ศท-๑๐๔๗-๐๕๔-๐๒/๕๕	รูปที่ ๒๒.๑	ห้องเก็บของ สค.	๑
๒๐	ลำโพง	IC AUDIO	DL-E๐๖-๑๖๕-T	ศท-๑๐๔๗-๐๕๓-๐๒/๕๕	รูปที่ ๒๒.๑	ห้องเก็บของ สค.	๑
๒๑	ลำโพง	IC AUDIO	DL-E๐๖-๑๖๕-T	ศท-๑๐๔๗-๐๕๒-๐๒/๕๕	รูปที่ ๒๒.๑	ห้องอบรม ๔	๑
๒๒	ลำโพง	IC AUDIO	DL-E๐๖-๑๖๕-T	ศท-๑๐๔๗-๐๕๑-๐๒/๕๕	รูปที่ ๒๒.๑	ห้องอบรม ๔	๑
๒๓	ลำโพง	IC AUDIO	DL-E๐๖-๑๖๕-T	ศท-๑๐๔๗-๐๕๐-๐๒/๕๕	รูปที่ ๒๒.๑	ห้องอบรม ๔	๑
๒๔	ลำโพง	IC AUDIO	DL-E๐๖-๑๖๕-T	ศท-๑๐๔๗-๐๔๙-๐๒/๕๕	รูปที่ ๒๒.๑	ห้องอบรม ๔	๑
๒๕	ลำโพง	IC AUDIO	DL-E๐๖-๑๖๕-T	ศท-๑๐๔๗-๐๔๘-๐๒/๕๕	รูปที่ ๒๒.๑	ห้องอบรม ๑	๑
๒๖	ลำโพง	IC AUDIO	DL-E๐๖-๑๖๕-T	ศท-๑๐๔๗-๐๔๗-๐๒/๕๕	รูปที่ ๒๒.๑	ห้องอบรม ๑	๑
๒๗	ลำโพง	IC AUDIO	DL-E๐๖-๑๖๕-T	ศท-๑๐๔๗-๐๔๖-๐๒/๕๕	รูปที่ ๒๒.๑	ห้องอบรม ๑	๑
๒๘	ลำโพง	IC AUDIO	DL-E๐๖-๑๖๕-T	ศท-๑๐๔๗-๐๔๕-๐๒/๕๕	รูปที่ ๒๒.๑	ห้องอบรม ๑	๑
๒๙	ลำโพง	IC AUDIO	DL-E๐๖-๑๖๕-T	ศท-๑๐๔๗-๐๔๔-๐๒/๕๕	รูปที่ ๒๒.๑	ห้องอบรม ๒	๑
๓๐	ลำโพง	IC AUDIO	DL-E๐๖-๑๖๕-T	ศท-๑๐๔๗-๐๔๓-๐๒/๕๕	รูปที่ ๒๒.๑	ห้องอบรม ๒	๑
๓๑	ลำโพง	IC AUDIO	DL-E๐๖-๑๖๕-T	ศท-๑๐๔๗-๐๔๒-๐๒/๕๕	รูปที่ ๒๒.๑	ห้องอบรม ๒	๑
๓๒	ลำโพง	IC AUDIO	DL-E๐๖-๑๖๕-T	ศท-๑๐๔๗-๐๔๑-๐๒/๕๕	รูปที่ ๒๒.๑	ห้องอบรม ๒	๑
๓๓	ลำโพง	IC AUDIO	DL-E๐๖-๑๖๕-T	ศท-๑๐๔๗-๐๔๐-๐๒/๕๕	รูปที่ ๒๒.๑	ห้องอบรม ๓	๑
๓๔	ลำโพง	IC AUDIO	DL-E๐๖-๑๖๕-T	ศท-๑๐๔๗-๐๓๙-๐๒/๕๕	รูปที่ ๒๒.๑	ห้องอบรม ๓	๑
๓๕	ลำโพง	IC AUDIO	DL-E๐๖-๑๖๕-T	ศท-๑๐๔๗-๐๓๘-๐๒/๕๕	รูปที่ ๒๒.๑	ห้องอบรม ๓	๑
๓๖	ลำโพง	IC AUDIO	DL-E๐๖-๑๖๕-T	ศท-๑๐๔๗-๐๓๗-๐๒/๕๕	รูปที่ ๒๒.๑	ห้องอบรม ๓	๑
๓๗	ลำโพง	IC AUDIO	DL-E๐๖-๑๖๕-T	ศท-๑๐๔๗-๐๓๖-๐๒/๕๕	รูปที่ ๒๒.๑	นว. บริหารงานทั่วไป	๑

ลำดับที่	รายการครุภัณฑ์	ยี่ห้อ	รุ่น	เลขครุภัณฑ์	รูป	สถานที่/จุดติดตั้ง	จำนวน
๓๘	ลำโพง	IC AUDIO	DL-E๐๖-๑๖๕-T	ศท-๑๐๔๗-๐๓๕-๐๒/๕๕	รูปที่ ๒๒.๑	นว. บริหารงานทั่วไป	๑
๓๙	ลำโพง	IC AUDIO	DL-E๐๖-๑๖๕-T	ศท-๑๐๔๗-๐๓๕-๐๒/๕๕	รูปที่ ๒๒.๑	ห้อง ผอ.นว.	๑
๔๐	ลำโพง	IC AUDIO	DL-E๐๖-๑๖๕-T	ศท-๑๐๔๗-๐๓๓-๐๒/๕๕	รูปที่ ๒๒.๑	ห้องปฏิบัติธรรม	๑
๔๑	ลำโพง	IC AUDIO	DL-E๐๖-๑๖๕-T	ศท-๑๐๔๗-๐๓๒-๐๒/๕๕	รูปที่ ๒๒.๑	ห้องเก็บของติดห้องปฏิบัติธรรม	๑
๔๒	ลำโพง	IC AUDIO	DL-E๐๖-๑๖๕-T	ศท-๑๐๔๗-๐๓๑-๐๒/๕๕	รูปที่ ๒๒.๑	ห้องกลุ่มพัฒนาระบบบริหาร	๑
๔๓	ลำโพง	IC AUDIO	DL-E๐๖-๑๖๕-T	ศท-๑๐๔๗-๐๓๐-๐๒/๕๕	รูปที่ ๒๒.๑	ห้อง ผอ.กลุ่มพัฒนาระบบบริหาร	๑
๔๔	ลำโพง	IC AUDIO	DL-E๐๖-๑๖๕-T	ศท-๑๐๔๗-๐๒๙-๐๒/๕๕	รูปที่ ๒๒.๑	ห้อง BM2S08-W	๑
๔๕	ลำโพง	IC AUDIO	DL-E๐๖-๑๖๕-T	ศท-๑๐๔๗-๐๒๘-๐๒/๕๕	รูปที่ ๒๒.๑	ทางเดินหน้าห้องครัว ก กลุ่มพัฒนาระบบบริหาร	๑
๔๖	ลำโพง	IC AUDIO	DL-E๐๖-๑๖๕-T	ศท-๑๐๔๗-๐๒๗-๐๒/๕๕	รูปที่ ๒๒.๑	ห้องครัว กลุ่มพัฒนาระบบบริหาร	๑
๔๗	ลำโพง	IC AUDIO	DL-E๐๖-๑๖๕-T	ศท-๑๐๔๗-๐๒๖-๐๒/๕๕	รูปที่ ๒๒.๑	ทางเดินหน้าห้องครัว กลุ่มพัฒนาระบบบริหาร	๑
๔๘	ลำโพง	IC AUDIO	DL-E๐๖-๑๖๕-T	ศท-๑๐๔๗-๐๒๕-๐๒/๕๕	รูปที่ ๒๒.๑	ห้อง BM2S07-W	๑
๔๙	ลำโพง	IC AUDIO	DL-E๐๖-๑๖๕-T	ศท-๑๐๔๗-๐๒๔-๐๒/๕๕	รูปที่ ๒๒.๑	ห้องโถงข้าง กลุ่มพัฒนาระบบบริหาร	๑
๕๐	ลำโพง	IC AUDIO	DL-E๐๖-๑๖๕-T	ศท-๑๐๔๗-๐๒๓-๐๒/๕๕	รูปที่ ๒๒.๑	ห้องโถงข้าง กลุ่มพัฒนาระบบบริหาร	๑
๕๑	ลำโพง	IC AUDIO	DL-E๐๖-๑๖๕-T	ศท-๑๐๔๗-๐๒๒-๐๒/๕๕	รูปที่ ๒๒.๑	หน้าห้อง กลุ่มพัฒนาระบบบริหาร	๑
๕๒	ลำโพง	IC AUDIO	DL-E๐๖-๑๖๕-T	ศท-๑๐๔๗-๐๒๑-๐๒/๕๕	รูปที่ ๒๒.๑	หน้าห้อง กลุ่มพัฒนาระบบบริหาร	๑
๕๓	ลำโพง	IC AUDIO	DL-E๐๖-๑๖๕-T	ศท-๑๐๔๗-๐๒๐-๐๒/๕๕	รูปที่ ๒๒.๑	ทางเดินไป กลุ่มพัฒนาระบบบริหาร	๑
๕๔	ลำโพง	IC AUDIO	DL-E๐๖-๑๖๕-T	ศท-๑๐๔๗-๐๑๙-๐๒/๕๕	รูปที่ ๒๒.๑	ทางเดินไป กลุ่มพัฒนาระบบบริหาร	๑
๕๕	ลำโพง	IC AUDIO	DL-E๐๖-๑๖๕-T	ศท-๑๐๔๗-๐๑๘-๐๒/๕๕	รูปที่ ๒๒.๑	ทางเดินหน้าห้อง บห.นว.	๑
๕๖	ลำโพง	IC AUDIO	DL-E๐๖-๑๖๕-T	ศท-๑๐๔๗-๐๑๗-๐๒/๕๕	รูปที่ ๒๒.๑	ทางเดินหน้าห้อง บห.นว.	๑

อึ้งต๋น

ศิริวรรณ

กรรช

ลำดับที่	รายการครุภัณฑ์	ยี่ห้อ	รุ่น	เลขครุภัณฑ์	รูป	สถานที่/จุดติดตั้ง	จำนวน
๕๗	ลำโพง	IC AUDIO	DL-E๐๖-๑๖๕-T	ศท-๑๐๔๗-๐๑๖-๐๒/๕๕	รูปที่ ๒๒.๑	ทางเดินหน้าห้องอบรม 3	๑
๕๘	ลำโพง	IC AUDIO	DL-E๐๖-๑๖๕-T	ศท-๑๐๔๗-๐๑๕-๐๒/๕๕	รูปที่ ๒๒.๑	ทางเดินประตูเข้า สค. (ทิศใต้)	๑
๕๙	ลำโพง	IC AUDIO	DL-E๐๖-๑๖๕-T	ศท-๑๐๔๗-๐๑๔-๐๒/๕๕	รูปที่ ๒๒.๑	หน้าห้องอบรม 2	๑
๖๐	ลำโพง	IC AUDIO	DL-E๐๖-๑๖๕-T	ศท-๑๐๔๗-๐๑๓-๐๒/๕๕	รูปที่ ๒๒.๑	ทางเดินหน้าหัวดับเพลิง หลังห้องอบรม 4	๑
๖๑	ลำโพง	IC AUDIO	DL-E๐๖-๑๖๕-T	ศท-๑๐๔๗-๐๑๒-๐๒/๕๕	รูปที่ ๒๒.๑	ทางหนีไฟหน้าห้องน้ำ หลังห้องอบรม 4	๑
๖๒	ลำโพง	IC AUDIO	DL-E๐๖-๑๖๕-T	ศท-๑๐๔๗-๐๑๑-๐๒/๕๕	รูปที่ ๒๒.๑	ทางเดินไปห้องอบรม 4	๑
๖๓	ลำโพง	IC AUDIO	DL-E๐๖-๑๖๕-T	ศท-๑๐๔๗-๐๑๐-๐๒/๕๕	รูปที่ ๒๒.๑	ทางเดินไปห้องอบรม 4	๑
๖๔	ลำโพง	IC AUDIO	DL-E๐๖-๑๖๕-T	ศท-๑๐๔๗-๐๐๙-๐๒/๕๕	รูปที่ ๒๒.๑	ทางเดินหน้าห้องอบรม	๑
๖๕	ลำโพง	IC AUDIO	DL-E๐๖-๑๖๕-T	ศท-๑๐๔๗-๐๐๘-๐๒/๕๕	รูปที่ ๒๒.๑	ทางเดินข้างห้องอบรม 1	๑
๖๖	ลำโพง	IC AUDIO	DL-E๐๖-๑๖๕-T	ศท-๑๐๔๗-๐๐๗-๐๒/๕๕	รูปที่ ๒๒.๑	ทางเดินหน้าห้องสมุด	๑
๖๗	ลำโพง	IC AUDIO	DL-E๐๖-๑๖๕-T	ศท-๑๐๔๗-๐๐๖-๐๒/๕๕	รูปที่ ๒๒.๑	ทางเดินหน้าห้องสมุด	๑
๖๘	ลำโพง	IC AUDIO	DL-E๐๖-๑๖๕-T	ศท-๑๐๔๗-๐๐๕-๐๒/๕๕	รูปที่ ๒๒.๑	ทางเดินหน้าห้องสมุด	๑
๖๙	ลำโพง	IC AUDIO	DL-E๐๖-๑๖๕-T	ศท-๑๐๔๗-๐๐๔-๐๒/๕๕	รูปที่ ๒๒.๑	เหนือเคาเตอร์ข้างห้องนิทรรศการ	๑
๗๐	ลำโพง	IC AUDIO	DL-E๐๖-๑๖๕-T	ศท-๑๐๔๗-๐๐๓-๐๒/๕๕	รูปที่ ๒๒.๑	ห้องนิทรรศการ	๑
๗๑	ลำโพง	IC AUDIO	DL-E๐๖-๑๖๕-T	ศท-๑๐๔๗-๐๐๒-๐๒/๕๕	รูปที่ ๒๒.๑	ห้องนิทรรศการ	๑
๗๒	ลำโพง	IC AUDIO	DL-E๐๖-๑๖๕-T	ศท-๑๐๔๗-๐๐๑-๐๒/๕๕	รูปที่ ๒๒.๑	ห้องนิทรรศการ	๑
๗๓	ลำโพง	IC Audio	DL-E๐๖-๑๖๕-T	ศท-๑๐๔๗-๑๐๙-๐๒/๕๓	รูปที่ ๒๒.๒	ห้อง BO	๑
๗๔	ลำโพง	IC Audio	DL-E๐๖-๑๖๕-T	ศท-๑๐๔๗-๑๐๘-๐๒/๕๓	รูปที่ ๒๒.๒	ห้อง BO	๑
๗๕	ลำโพง	IC Audio	DL-E๐๖-๑๖๕-T	ศท-๑๐๔๗-๑๐๗-๐๒/๕๓	รูปที่ ๒๒.๒	ห้อง BO	๑
๗๖	ลำโพง	IC Audio	DL-E๐๖-๑๖๕-T	ศท-๑๐๔๗-๑๐๖-๐๒/๕๓	รูปที่ ๒๒.๒	ห้อง BO	๑
๗๗	ลำโพง	IC Audio	DL-E๐๖-๑๖๕-T	ศท-๑๐๔๗-๑๐๕-๐๒/๕๓	รูปที่ ๒๒.๒	หมวดยานพาหนะ	๑

0๗๑๓

๑๖๖๖

๑๖๖๖

ลำดับที่	รายการครุภัณฑ์	ยี่ห้อ	รุ่น	เลขครุภัณฑ์	รูป	สถานที่/จุดติดตั้ง	จำนวน
๗๘	ลำโพง	IC Audio	DL-E๐๖-๑๖๕-T	ศท-๑๐๔๗-๑๐๔-๐๒/๕๓	รูปที่ ๒๒.๒	ห้องพิมพ์	๑
๗๙	ลำโพง	IC Audio	DL-E๐๖-๑๖๕-T	ศท-๑๐๔๗-๑๐๓-๐๒/๕๓	รูปที่ ๒๒.๒	ทางเดินหน้ากลุ่มคลัง	๑
๘๐	ลำโพง	IC Audio	DL-E๐๖-๑๖๕-T	ศท-๑๐๔๗-๑๐๒-๐๒/๕๓	รูปที่ ๒๒.๒	ห้อง รสช.พินิจ	๑
๘๑	ลำโพง	IC Audio	DL-E๐๖-๑๖๕-T	ศท-๑๐๔๗-๑๐๑-๐๒/๕๓	รูปที่ ๒๒.๒	ห้อง รสช.สุวรรณี	๑
๘๒	ลำโพง	IC Audio	DL-E๐๖-๑๖๕-T	ศท-๑๐๔๗-๑๐๐-๐๒/๕๓	รูปที่ ๒๒.๒	หน้าห้อง รสช.สุวรรณี	๑
๘๓	ลำโพง	IC Audio	DL-E๐๖-๑๖๕-T	ศท-๑๐๔๗-๐๙๙-๐๒/๕๓	รูปที่ ๒๒.๒	ห้อง รสช.กฤษณา	๑
๘๔	ลำโพง	IC Audio	DL-E๐๖-๑๖๕-T	ศท-๑๐๔๗-๐๙๘-๐๒/๕๓	รูปที่ ๒๒.๒	ห้องที่ปรึกษา	๑
๘๕	ลำโพง	IC Audio	DL-E๐๖-๑๖๕-T	ศท-๑๐๔๗-๐๙๗-๐๒/๕๓	รูปที่ ๒๒.๒	หน้าห้องที่ปรึกษา	๑
๘๖	ลำโพง	IC Audio	DL-E๐๖-๑๖๕-T	ศท-๑๐๔๗-๐๙๖-๐๒/๕๓	รูปที่ ๒๒.๒	ห้อง ผสช.	๑
๘๗	ลำโพง	IC Audio	DL-E๐๖-๑๖๕-T	ศท-๑๐๔๗-๐๙๕-๐๒/๕๓	รูปที่ ๒๒.๒	ทางเดินหน้าห้องประชุม ๔๐๑	๑
๘๘	ลำโพง	IC Audio	DL-E๐๖-๑๖๕-T	ศท-๑๐๔๗-๐๙๔-๐๒/๕๓	รูปที่ ๒๒.๒	ศย.	๑
๘๙	ลำโพง	IC Audio	DL-E๐๖-๑๖๕-T	ศท-๑๐๔๗-๐๙๓-๐๒/๕๓	รูปที่ ๒๒.๒	ศย.	๑
๙๐	ลำโพง	IC Audio	DL-E๐๖-๑๖๕-T	ศท-๑๐๔๗-๐๙๒-๐๒/๕๓	รูปที่ ๒๒.๒	ศย.	๑
๙๑	ลำโพง	IC Audio	DL-E๐๖-๑๖๕-T	ศท-๑๐๔๗-๐๙๑-๐๒/๕๓	รูปที่ ๒๒.๒	หน้าห้อง ผตก.	๑
๙๒	ลำโพง	IC Audio	DL-E๐๖-๑๖๕-T	ศท-๑๐๔๗-๐๙๐-๐๒/๕๓	รูปที่ ๒๒.๒	ปท.ผตก.	๑
๙๓	ลำโพง	IC Audio	DL-E๐๖-๑๖๕-T	ศท-๑๐๔๗-๐๘๙-๐๒/๕๓	รูปที่ ๒๒.๒	บจ. กลุ่มจัดเก็บข้อมูลพื้นที่ 3	๑
๙๔	ลำโพง	IC Audio	DL-E๐๖-๑๖๕-T	ศท-๑๐๔๗-๐๘๘-๐๒/๕๓	รูปที่ ๒๒.๒	บจ. กลุ่มจัดเก็บข้อมูลพื้นที่ 3	๑
๙๕	ลำโพง	IC Audio	DL-E๐๖-๑๖๕-T	ศท-๑๐๔๗-๐๘๗-๐๒/๕๓	รูปที่ ๒๒.๒	บจ. กลุ่มจัดเก็บข้อมูลพื้นที่ 3	๑
๙๖	ลำโพง	IC Audio	DL-E๐๖-๑๖๕-T	ศท-๑๐๔๗-๐๘๖-๐๒/๕๓	รูปที่ ๒๒.๒	บจ. กลุ่มเตรียมข้อมูล	๑
๙๗	ลำโพง	IC Audio	DL-E๐๖-๑๖๕-T	ศท-๑๐๔๗-๐๘๕-๐๒/๕๓	รูปที่ ๒๒.๒	บจ. กลุ่มพัฒนาแผนที่สถิติ กทม.	๑
๙๘	ลำโพง	IC Audio	DL-E๐๖-๑๖๕-T	ศท-๑๐๔๗-๐๘๔-๐๒/๕๓	รูปที่ ๒๒.๒	กลุ่มตรวจสอบภายใน	๑
๙๙	ลำโพง	IC Audio	DL-E๐๖-๑๖๕-T	ศท-๑๐๔๗-๐๘๓-๐๒/๕๓	รูปที่ ๒๒.๒	บจ. กลุ่มจัดเก็บข้อมูลพื้นที่ 4	๑
๑๐๐	ลำโพง	IC Audio	DL-E๐๖-๑๖๕-T	ศท-๑๐๔๗-๐๘๒-๐๒/๕๓	รูปที่ ๒๒.๒	บจ. กลุ่มจัดเก็บข้อมูลพื้นที่ 4	๑

ลำดับที่	รายการครุภัณฑ์	ยี่ห้อ	รุ่น	เลขครุภัณฑ์	รูป	สถานที่/จุดติดตั้ง	จำนวน
๑๐๑	ลำโพง	IC Audio	DL-E๐๖-๑๖๕-T	ศท-๑๐๔๗-๐๘๑-๐๒/๕๓	รูปที่ ๒๒.๒	บจ. กลุ่มจัดเก็บข้อมูลพื้นที่ 2	๑
๑๐๒	ลำโพง	IC Audio	DL-E๐๖-๑๖๕-T	ศท-๑๐๔๗-๐๘๐-๐๒/๕๓	รูปที่ ๒๒.๒	บจ. กลุ่มจัดเก็บข้อมูลพื้นที่ 2	๑
๑๐๓	ลำโพง	IC Audio	DL-E๐๖-๑๖๕-T	ศท-๑๐๔๗-๐๗๙-๐๒/๕๓	รูปที่ ๒๒.๒	บจ. กลุ่มจัดเก็บข้อมูลพื้นที่ 2	๑
๑๐๔	ลำโพง	IC Audio	DL-E๐๖-๑๖๕-T	ศท-๑๐๔๗-๐๗๘-๐๒/๕๓	รูปที่ ๒๒.๒	บจ. กลุ่มจัดเก็บข้อมูลพื้นที่ 1	๑
๑๐๕	ลำโพง	IC Audio	DL-E๐๖-๑๖๕-T	ศท-๑๐๔๗-๐๗๗-๐๒/๕๓	รูปที่ ๒๒.๒	บจ. กลุ่มจัดเก็บข้อมูลพื้นที่ 1	๑
๑๐๖	ลำโพง	IC Audio	DL-E๐๖-๑๖๕-T	ศท-๑๐๔๗-๐๗๖-๐๒/๕๓	รูปที่ ๒๒.๒	นว. กลุ่มบริหารและพัฒนาแผนที่ สถิติดิจิทัล	๑
๑๐๗	ลำโพง	IC Audio	DL-E๐๖-๑๖๕-T	ศท-๑๐๔๗-๐๗๕-๐๒/๕๓	รูปที่ ๒๒.๒	นว. บริหารงานทั่วไป	๑
๑๐๘	ลำโพง	IC Audio	DL-E๐๖-๑๖๕-T	ศท-๑๐๔๗-๐๗๔-๐๒/๕๓	รูปที่ ๒๒.๒	นว. กลุ่มประเมินคุณภาพสถิติ	๑
๑๐๙	ลำโพง	IC Audio	DL-E๐๖-๑๖๕-T	ศท-๑๐๔๗-๐๗๓-๐๒/๕๓	รูปที่ ๒๒.๒	นว.กลุ่มระเบียบวิธีสถิติ	๑
๑๑๐	ลำโพง	IC Audio	DL-E๐๖-๑๖๕-T	ศท-๑๐๔๗-๐๗๒-๐๒/๕๓	รูปที่ ๒๒.๒	นว.กลุ่มระเบียบวิธีสถิติ	๑
๑๑๑	ลำโพง	IC Audio	DL-E๐๖-๑๖๕-T	ศท-๑๐๔๗-๐๗๑-๐๒/๕๓	รูปที่ ๒๒.๒	นว. กลุ่มประเมินคุณภาพสถิติ	๑
๑๑๒	ลำโพง	IC Audio	DL-E๐๖-๑๖๕-T	ศท-๑๐๔๗-๐๗๐-๐๒/๕๓	รูปที่ ๒๒.๒	สศ. กลุ่มสถิติการเกษตร	๑
๑๑๓	ลำโพง	IC Audio	DL-E๐๖-๑๖๕-T	ศท-๑๐๔๗-๐๖๙-๐๒/๕๓	รูปที่ ๒๒.๒	สศ. กลุ่มสถิติการเกษตร	๑
๑๑๔	ลำโพง	IC Audio	DL-E๐๖-๑๖๕-T	ศท-๑๐๔๗-๐๖๘-๐๒/๕๓	รูปที่ ๒๒.๒	นว. กลุ่มส่งเสริมวิชาการ (หน้าห้องประชุม 3191)	๑
๑๑๕	ลำโพง	IC Audio	DL-E๐๖-๑๖๕-T	ศท-๑๐๔๗-๐๖๗-๐๒/๕๓	รูปที่ ๒๒.๒	สศ. กลุ่มสถิติประชากร	๑
๑๑๖	ลำโพง	IC Audio	DL-E๐๖-๑๖๕-T	ศท-๑๐๔๗-๐๖๖-๐๒/๕๓	รูปที่ ๒๒.๒	สศ. บริหารงานทั่วไป	๑
๑๑๗	ลำโพง	IC Audio	DL-E๐๖-๑๖๕-T	ศท-๑๐๔๗-๐๖๕-๐๒/๕๓	รูปที่ ๒๒.๒	สศ. กลุ่มสถิติรายได้รายจ่าย	๑
๑๑๘	ลำโพง	IC Audio	DL-E๐๖-๑๖๕-T	ศท-๑๐๔๗-๐๖๔-๐๒/๕๓	รูปที่ ๒๒.๒	สศ. กลุ่มสถิติเทคโนโลยี	๑
๑๑๙	ลำโพง	IC Audio	DL-E๐๖-๑๖๕-T	ศท-๑๐๔๗-๐๖๓-๐๒/๕๓	รูปที่ ๒๒.๒	สศ. กลุ่มสถิติแรงงาน	๑
๑๒๐	ลำโพง	IC Audio	DL-E๐๖-๑๖๕-T	ศท-๑๐๔๗-๐๖๒-๐๒/๕๓	รูปที่ ๒๒.๒	สศ. กลุ่มสถิติอุตสาหกรรม	๑
๑๒๑	ลำโพง	IC Audio	DL-E๐๖-๑๖๕-T	ศท-๑๐๔๗-๐๖๑-๐๒/๕๓	รูปที่ ๒๒.๒	สศ. กลุ่มสถิติอุตสาหกรรม	๑

๐๗/๑๓

๑๖/๖๖

๑๖/

๑๖/๖๖

๑๖/๖๖

๑๖/๖๖

ลำดับที่	รายการภัณฑ์	ยี่ห้อ	รุ่น	เลขครุภัณฑ์	รูป	สถานที่/จุดติดตั้ง	จำนวน
๑๒๒	ลำโพง	IC Audio	DL-E๐๖-๑๖๕-T	ศท-๑๐๔๗-๐๖๐-๐๒/๕๓	รูปที่ ๒๒.๒	สศ. กลุ่มสถิติธุรกิจ	๑
๑๒๓	ลำโพง	IC Audio	DL-E๐๖-๑๖๕-T	ศท-๑๐๔๗-๐๕๙-๐๒/๕๓	รูปที่ ๒๒.๒	ทางเดิน บห.สศ.	๑
๑๒๔	ลำโพง	IC Audio	DL-E๐๖-๑๖๕-T	ศท-๑๐๔๗-๐๕๘-๐๒/๕๓	รูปที่ ๒๒.๒	ทางเดินหน้า สศ. บริเวณบันไดหนีไฟ	๑
๑๒๕	ลำโพง	IC Audio	DL-E๐๖-๑๖๕-T	ศท-๑๐๔๗-๐๕๗-๐๒/๕๓	รูปที่ ๒๒.๒	พก. กลุ่มประสานสถิติและ สารสนเทศฯ	๑
๑๒๖	ลำโพง	IC Audio	DL-E๐๖-๑๖๕-T	ศท-๑๐๔๗-๐๕๖-๐๒/๕๓	รูปที่ ๒๒.๒	พก. บริหารงานทั่วไป	๑
๑๒๗	ลำโพง	IC Audio	DL-E๐๖-๑๖๕-T	ศท-๑๐๔๗-๐๕๕-๐๒/๕๓	รูปที่ ๒๒.๒	พก. หน้าห้องประชุม 2061	๑
๑๒๘	ลำโพง	IC Audio	DL-E๐๖-๑๖๕-T	ศท-๑๐๔๗-๐๕๔-๐๒/๕๓	รูปที่ ๒๒.๒	พก. กลุ่มวิเคราะห์และพัฒนา สารสนเทศด้านสังคม	๑
๑๒๙	ลำโพง	IC Audio	DL-E๐๖-๑๖๕-T	ศท-๑๐๔๗-๐๕๓-๐๒/๕๓	รูปที่ ๒๒.๒	พก. กลุ่มบริการและเผยแพร่ข้อมูล	๑
๑๓๐	ลำโพง	IC Audio	DL-E๐๖-๑๖๕-T	ศท-๑๐๔๗-๐๕๒-๐๒/๕๓	รูปที่ ๒๒.๒	พก. กลุ่มบริการและเผยแพร่ข้อมูล	๑
๑๓๑	ลำโพง	IC Audio	DL-E๐๖-๑๖๕-T	ศท-๑๐๔๗-๐๕๑-๐๒/๕๓	รูปที่ ๒๒.๒	พก. กลุ่มส่งเสริมและการพัฒนา การใช้ประโยชน์ฯ	๑
๑๓๒	ลำโพง	IC Audio	DL-E๐๖-๑๖๕-T	ศท-๑๐๔๗-๐๕๐-๐๒/๕๓	รูปที่ ๒๒.๒	บส. กองบริหารจัดการระบบสถิติ	๑
๑๓๓	ลำโพง	IC Audio	DL-E๐๖-๑๖๕-T	ศท-๑๐๔๗-๐๔๙-๐๒/๕๓	รูปที่ ๒๒.๒	บส. กองบริหารจัดการระบบสถิติ	๑
๑๓๔	ลำโพง	IC Audio	DL-E๐๖-๑๖๕-T	ศท-๑๐๔๗-๐๔๘-๐๒/๕๓	รูปที่ ๒๒.๒	บส. กองบริหารจัดการระบบสถิติ	๑
๑๓๕	ลำโพง	IC Audio	DL-E๐๖-๑๖๕-T	ศท-๑๐๔๗-๐๔๗-๐๒/๕๓	รูปที่ ๒๒.๒	บส. กองบริหารจัดการระบบสถิติ	๑
๑๓๖	ลำโพง	IC Audio	DL-E๐๖-๑๖๕-T	ศท-๑๐๔๗-๐๔๖-๐๒/๕๓	รูปที่ ๒๒.๒	ทางเดินหน้า พก.	๑
๑๓๗	ลำโพง	IC Audio	DL-E๐๖-๑๖๕-T	ศท-๑๐๔๗-๐๔๕-๐๒/๕๓	รูปที่ ๒๒.๒	ทางเดินหน้า พก.	๑
๑๓๘	ลำโพง	IC Audio	DL-E๐๖-๑๖๕-T	ศท-๑๐๔๗-๐๔๔-๐๒/๕๓	รูปที่ ๒๒.๒	กชอ.	๑
๑๓๙	ลำโพง	IC Audio	DL-E๐๖-๑๖๕-T	ศท-๑๐๔๗-๐๔๓-๐๒/๕๓	รูปที่ ๒๒.๒	ธุรการ สลก.	๑
๑๔๐	ลำโพง	IC Audio	DL-E๐๖-๑๖๕-T	ศท-๑๐๔๗-๐๔๒-๐๒/๕๓	รูปที่ ๒๒.๒	ผอ.กชอ.	๑

๑๖๓๓

๑๖๓๓

๑๖๓๓

ลำดับที่	รายการครุภัณฑ์	ยี่ห้อ	รุ่น	เลขครุภัณฑ์	รูป	สถานที่/จุดติดตั้ง	จำนวน
๑๔๑	ลำโพง	IC Audio	DL-E๐๖-๑๖๕-T	ศท-๑๐๔๗-๐๔๑-๐๒/๕๓	รูปที่ ๒๒.๒	ผอ.กกจ.	๑
๑๔๒	ลำโพง	IC Audio	DL-E๐๖-๑๖๕-T	ศท-๑๐๔๗-๐๔๐-๐๒/๕๓	รูปที่ ๒๒.๒	กกจ.	๑
๑๔๓	ลำโพง	IC Audio	DL-E๐๖-๑๖๕-T	ศท-๑๐๔๗-๐๓๙-๐๒/๕๓	รูปที่ ๒๒.๒	งานคลัง	๑
๑๔๔	ลำโพง	IC Audio	DL-E๐๖-๑๖๕-T	ศท-๑๐๔๗-๐๓๘-๐๒/๕๓	รูปที่ ๒๒.๒	ห้องการเงิน	๑
๑๔๕	ลำโพง	IC Audio	DL-E๐๖-๑๖๕-T	ศท-๑๐๔๗-๐๓๗-๐๒/๕๓	รูปที่ ๒๒.๒	หน้าห้อง สลก.	๑
๑๔๖	ลำโพง	IC Audio	DL-E๐๖-๑๖๕-T	ศท-๑๐๔๗-๐๓๖-๐๒/๕๓	รูปที่ ๒๒.๒	ทางเดินหน้า กปส.	๑
๑๔๗	ลำโพง	IC Audio	DL-E๐๖-๑๖๕-T	ศท-๑๐๔๗-๐๓๕-๐๒/๕๓	รูปที่ ๒๒.๒	ทางเดินหน้า สม.	๑
๑๔๘	ลำโพง	IC Audio	DL-E๐๖-๑๖๕-T	ศท-๑๐๔๗-๐๓๔-๐๒/๕๓	รูปที่ ๒๒.๒	ห้องเก็บของ กลุ่มประชาสัมพันธ์	๑
๑๔๙	ลำโพง	IC Audio	DL-E๐๖-๑๖๕-T	ศท-๑๐๔๗-๐๓๓-๐๒/๕๓	รูปที่ ๒๒.๒	งานอำนวยการ กลุ่มประชาสัมพันธ์	๑
๑๕๐	ลำโพง	IC Audio	DL-E๐๖-๑๖๕-T	ศท-๑๐๔๗-๐๓๒-๐๒/๕๓	รูปที่ ๒๒.๒	สม. กลุ่มสถิติเพื่อการบริหาร งานภาครัฐ 1	๑
๑๕๑	ลำโพง	IC Audio	DL-E๐๖-๑๖๕-T	ศท-๑๐๔๗-๐๓๑-๐๒/๕๓	รูปที่ ๒๒.๒	สม. บริหารงานทั่วไป	๑
๑๕๒	ลำโพง	IC Audio	DL-E๐๖-๑๖๕-T	ศท-๑๐๔๗-๐๓๐-๐๒/๕๓	รูปที่ ๒๒.๒	สม. ห้องโถง หน้า บท.	๑
๑๕๓	ลำโพง	IC Audio	DL-E๐๖-๑๖๕-T	ศท-๑๐๔๗-๐๒๙-๐๒/๕๓	รูปที่ ๒๒.๒	สม. ห้องโถง บท.	๑
๑๕๔	ลำโพง	IC Audio	DL-E๐๖-๑๖๕-T	ศท-๑๐๔๗-๐๒๘-๐๒/๕๓	รูปที่ ๒๒.๒	สม. กลุ่มสถิติเพื่อติดตามและ ประเมินนโยบายฯ 1	๑
๑๕๕	ลำโพง	IC Audio	DL-E๐๖-๑๖๕-T	ศท-๑๐๔๗-๐๒๗-๐๒/๕๓	รูปที่ ๒๒.๒	กพค. ศท.	๑
๑๕๖	ลำโพง	IC Audio	DL-E๐๖-๑๖๕-T	ศท-๑๐๔๗-๐๒๖-๐๒/๕๓	รูปที่ ๒๒.๒	กพค. ศท.	๑
๑๕๗	ลำโพง	IC Audio	DL-E๐๖-๑๖๕-T	ศท-๑๐๔๗-๐๒๕-๐๒/๕๓	รูปที่ ๒๒.๒	กคส. ศท.	๑
๑๕๘	ลำโพง	IC Audio	DL-E๐๖-๑๖๕-T	ศท-๑๐๔๗-๐๒๔-๐๒/๕๓	รูปที่ ๒๒.๒	กพส. ศท.	๑
๑๕๙	ลำโพง	IC Audio	DL-E๐๖-๑๖๕-T	ศท-๑๐๔๗-๐๒๓-๐๒/๕๓	รูปที่ ๒๒.๒	ทางเดินหน้ากลุ่ม กพป. ศท.	๑
๑๖๐	ลำโพง	IC Audio	DL-E๐๖-๑๖๕-T	ศท-๑๐๔๗-๐๒๒-๐๒/๕๓	รูปที่ ๒๒.๒	ทางเดินหน้ากลุ่ม กพป. ศท.	๑
๑๖๑	ลำโพง	IC Audio	DL-E๐๖-๑๖๕-T	ศท-๑๐๔๗-๐๒๑-๐๒/๕๓	รูปที่ ๒๒.๒	ทางเดินหน้ากลุ่ม กพจ. ศท.	๑

อ.กจ.

อ.จ.

อ.จ.

ลำดับที่	รายการครุภัณฑ์	ยี่ห้อ	รุ่น	เลขครุภัณฑ์	รูป	สถานที่/จุดติดตั้ง	จำนวน
๑๖๒	ลำโพง	IC Audio	DL-E๐๖-๑๖๕-T	ศท-๑๐๔๗-๐๒๐-๐๒/๕๓	รูปที่ ๒๒.๒	ทางเดินหน้าห้อง ผอ.ศท.	๑
๑๖๓	ลำโพง	IC Audio	DL-E๐๖-๑๖๕-T	ศท-๑๐๔๗-๐๑๙-๐๒/๕๓	รูปที่ ๒๒.๒	ทางเดิน กวจ.	๑
๑๖๔	ลำโพง	IC Audio	DL-E๐๖-๑๖๕-T	ศท-๑๐๔๗-๐๑๘-๐๒/๕๓	รูปที่ ๒๒.๒	บห.ศท.	๑
๑๖๕	ลำโพง	IC Audio	DL-E๐๖-๑๖๕-T	ศท-๑๐๔๗-๐๑๗-๐๒/๕๓	รูปที่ ๒๒.๒	เครื่องสแกนหน้า ศท.	๑
๑๖๖	ลำโพง	IC Audio	DL-E๐๖-๑๖๕-T	ศท-๑๐๔๗-๐๑๖-๐๒/๕๓	รูปที่ ๒๒.๒	ทางเดินประตู สม. ฝั่ง ศท.	๑
๑๖๗	ลำโพง	IC Audio	DL-E๐๖-๑๖๕-T	ศท-๑๐๔๗-๐๑๕-๐๒/๕๓	รูปที่ ๒๒.๒	ห้องบันทึกข้อมูล ตรงข้าม กพด.	๑
๑๖๘	ลำโพง	IC Audio	DL-E๐๖-๑๖๕-T	ศท-๑๐๔๗-๐๑๔-๐๒/๕๓	รูปที่ ๒๒.๒	ห้องบันทึกข้อมูล ตรงข้าม กพด.	๑
๑๖๙	ลำโพง	IC Audio	DL-E๐๖-๑๖๕-T	ศท-๑๐๔๗-๐๑๓-๐๒/๕๓	รูปที่ ๒๒.๒	ห้องระเบียบ	๑
๑๗๐	ลำโพง	IC Audio	DL-E๐๖-๑๖๕-T	ศท-๑๐๔๗-๐๑๒-๐๒/๕๓	รูปที่ ๒๒.๒	ห้องบันทึกข้อมูล กตข. ชั้น ๑	๑
๑๗๑	ลำโพง	IC Audio	DL-E๐๖-๑๖๕-T	ศท-๑๐๔๗-๐๑๑-๐๒/๕๓	รูปที่ ๒๒.๒	ห้องบันทึกข้อมูล กตข. ชั้น ๑	๑
๑๗๒	ลำโพง	IC Audio	DL-E๐๖-๑๖๕-T	ศท-๑๐๔๗-๐๑๐-๐๒/๕๓	รูปที่ ๒๒.๒	ห้อง กพด.	๑
๑๗๓	ลำโพง	IC Audio	DL-E๐๖-๑๖๕-T	ศท-๑๐๔๗-๐๐๙-๐๒/๕๓	รูปที่ ๒๒.๒	ห้อง กพด.	๑
๑๗๔	ลำโพง	IC Audio	DL-E๐๖-๑๖๕-T	ศท-๑๐๔๗-๐๐๘-๐๒/๕๓	รูปที่ ๒๒.๒	ทางเดินไป กพด.	๑
๑๗๕	ลำโพง	IC Audio	DL-E๐๖-๑๖๕-T	ศท-๑๐๔๗-๐๐๗-๐๒/๕๓	รูปที่ ๒๒.๒	ห้องติดตามระบบ ศท. ชั้น ๑	๑
๑๗๖	ลำโพง	IC Audio	DL-E๐๖-๑๖๕-T	ศท-๑๐๔๗-๐๐๖-๐๒/๕๓	รูปที่ ๒๒.๒	ห้อง server ชั้น ๑	๑
๑๗๗	ลำโพง	IC Audio	DL-E๐๖-๑๖๕-T	ศท-๑๐๔๗-๐๐๕-๐๒/๕๓	รูปที่ ๒๒.๒	ห้องบันทึกข้อมูล กตข. ตรงข้าม กบส. ชั้น ๑	๑
๑๗๘	ลำโพง	IC Audio	DL-E๐๖-๑๖๕-T	ศท-๑๐๔๗-๐๐๔-๐๒/๕๓	รูปที่ ๒๒.๒	ห้องสแกน กตข. ชั้น ๑	๑
๑๗๙	ลำโพง	IC Audio	DL-E๐๖-๑๖๕-T	ศท-๑๐๔๗-๐๐๓-๐๒/๕๓	รูปที่ ๒๒.๒	หน้าห้องระเบียบ	๑
๑๘๐	ลำโพง	IC Audio	DL-E๐๖-๑๖๕-T	ศท-๑๐๔๗-๐๐๒-๐๒/๕๓	รูปที่ ๒๒.๒	ห้อง กบส.	๑
๑๘๑	ลำโพง	IC Audio	DL-E๐๖-๑๖๕-T	ศท-๑๐๔๗-๐๐๑-๐๒/๕๓	รูปที่ ๒๒.๒	ห้อง กบส.	๑
๑๘๒	เครื่องขยายเสียง	BOSCH	LBC๑๔๐๒/๑๐ (๑๒ W)	ศท-๐๙๐๗-๐๑๔-๐๒/๕๕	รูปที่ ๔๑	ทิศใต้ กองสถิติสังคม (กผส)	๑

อึ้งนต

ฉวีรส

สรวล

ลำดับที่	รายการภัณฑ์	ยี่ห้อ	รุ่น	เลขครุภัณฑ์	รูป	สถานที่/จุดติดตั้ง	จำนวน
๑๘๓	เครื่องขยายเสียง	BOSCH	LBC๑๔๐๒/๑๐ (๑๒ W)	ศท-๐๙๐๗-๐๑๓-๐๒/๕๕	รูปที่ ๔๑	ห้อง กพบ.	๑
๑๘๔	เครื่องขยายเสียง	BOSCH	LBC๑๔๐๒/๑๐ (๑๒ W)	ศท-๐๙๐๗-๐๑๒-๐๒/๕๕	รูปที่ ๔๑	ห้องโถง กพบ.	๑
๑๘๕	เครื่องขยายเสียง	BOSCH	LBC๑๔๐๒/๑๐ (๑๒ W)	ศท-๐๙๐๗-๐๑๑-๐๒/๕๕	รูปที่ ๔๑	กพร.	๑
๑๘๖	เครื่องขยายเสียง	BOSCH	LBC๑๔๐๒/๑๐ (๑๒ W)	ศท-๐๙๐๗-๐๑๐-๐๒/๕๕	รูปที่ ๔๑	ห้อง กพร	๑
๑๘๗	เครื่องขยายเสียง	BOSCH	LBC๑๔๐๒/๑๐ (๑๒ W)	ศท-๐๙๐๗-๐๐๙-๐๒/๕๕	รูปที่ ๔๑	สพบ.ห้องครัว	๑
๑๘๘	เครื่องขยายเสียง	BOSCH	LBC๑๔๐๒/๑๐ (๑๒ W)	ศท-๐๙๐๗-๐๐๘-๐๒/๕๕	รูปที่ ๔๑	ผอ.สพบ. ติดห้องผอ.	๑
๑๘๙	เครื่องขยายเสียง	BOSCH	LBC๑๔๑๒/๑๐ (๓๖ W)	ศท-๐๙๐๗-๐๐๗-๐๒/๕๕	รูปที่ ๔๑	ห้องอบรม ๔	๑
๑๙๐	เครื่องขยายเสียง	BOSCH	LBC๑๔๑๒/๑๐ (๓๖ W)	ศท-๐๙๐๗-๐๐๖-๐๒/๕๕	รูปที่ ๔๑	ห้องอบรม ๑	๑
๑๙๑	เครื่องขยายเสียง	BOSCH	LBC๑๔๑๒/๑๐ (๓๖ W)	ศท-๐๙๐๗-๐๐๕-๐๒/๕๕	รูปที่ ๔๑	ห้องอบรม ๒	๑
๑๙๒	เครื่องขยายเสียง	BOSCH	LBC๑๔๑๒/๑๐ (๓๖ W)	ศท-๐๙๐๗-๐๐๔-๐๒/๕๕	รูปที่ ๔๑	ห้องอบรม ๓	๑
๑๙๓	เครื่องขยายเสียง	BOSCH	LBC๑๔๑๒/๑๐ (๓๖ W)	ศท-๐๙๐๗-๐๐๓-๐๒/๕๕	รูปที่ ๔๑	ห้องสมุด	๑
๑๙๔	เครื่องขยายเสียง	BOSCH	LBC๑๔๑๒/๑๐ (๓๖ W)	ศท-๐๙๐๗-๐๐๒-๐๒/๕๕	รูปที่ ๔๑	ห้องสมุด	๑
๑๙๕	เครื่องขยายเสียง	BOSCH	LBC๑๔๒๐/๑๐ (๑๐๐ W)	ศท-๐๙๐๗-๐๐๑-๐๒/๕๕	รูปที่ ๔๑	ห้องสมุด	๑
๑๙๖	เครื่องขยายเสียง	CROWN	CDI ๑๐๐๐	๑๑๐๕-๐๒-๑๒๐๖๐๓๐๐- ๑๒๗๖๘-๐๙๐๗-๐๐๐๕/๕๕	รูปที่ ๓.๕	ตู้ rack ทิศใต้ กพบ.	๑
๑๙๗	เครื่องขยายเสียง	TOA	NX๑๐๐S	๑๑๐๕-๐๒-๑๒๐๖๐๓๐๐- ๑๒๗๖๗-๐๙๐๗-๐๐๐๔/๕๕	รูปที่ ๓.๖	ตู้ rack ทิศใต้ กพบ.	๑
๑๙๘	เครื่องขยายเสียง	TOA	NX๑๐๐S	๑๑๐๕-๐๒-๑๒๐๖๐๓๐๐- ๑๒๗๖๖-๐๙๐๗-๐๐๐๓/๕๕	รูปที่ ๓.๖	ห้องประชาสัมพันธ์	๑

อึ้งน

ศิริรส

a-

Y

ศิริรส

N

ลำดับที่	รายการครุภัณฑ์	ยี่ห้อ	รุ่น	เลขครุภัณฑ์	รูป	สถานที่/จุดติดตั้ง	จำนวน
๑๙๙	เครื่องขยายเสียง	IC Audio	PRE-AMP ๐๖	๑๑๐๕-๐๒-๑๒๐๖๐๓๐๐- ๙๖๓๖-๐๙๐๗-๐๐๐๖/๕๓	รูปที่ ๓.๗	ก.ประชาสัมพันธ์	๑
๒๐๐	เครื่องขยายเสียง	IC Audio	MT/AMP ๐๖ ZONING AMPLIFIER	๑๑๐๕-๐๒-๑๒๐๖๐๓๐๐- ๙๖๓๕-๐๙๐๗-๐๐๐๕/๕๓	รูปที่ ๓.๘	ก.ประชาสัมพันธ์ (อยู่ในตู้ Rack)	๑
๒๐๑	เครื่องขยายเสียง	DENON	TU-๑๕๐๐AE	๑๑๐๕-๐๒-๑๒๐๖๐๓๐๐- ๙๖๓๔-๐๙๐๗-๐๐๐๔/๕๓	รูปที่ ๓.๙	ก.ประชาสัมพันธ์ (อยู่ในตู้ Rack)	๑
๒๐๒	เครื่องขยายเสียง	DENON	DN-๗๘๐R	๑๑๐๕-๐๒-๑๒๐๖๐๓๐๐- ๙๖๓๒-๐๙๐๗-๐๐๐๓/๕๓	รูปที่ ๓.๑๐	ก.ประชาสัมพันธ์ (อยู่ในตู้ Rack)	๑
๒๐๓	เครื่องขยายเสียง	IC Audio	AMP	๙๗-๐๙๐๗-๐๐๐๒/๕๓		ก.ประชาสัมพันธ์ (อยู่ในตู้ Rack)	๑
๒๐๔	เครื่องขยายเสียง	QSC	CMX๕๐๐Va	๑๑๐๕-๐๒-๑๒๐๖๐๓๐๐- ๙๖๒๙-๐๙๐๗-๐๐๐๑/๕๓	รูปที่ ๓.๑๑	ก.ประชาสัมพันธ์ (อยู่ในตู้ Rack)	๑
๒๐๕	ตู้ Rack			๑๑๐๕-๐๒-๑๒๐๖๑๐๐๐- ๑๒๙๒๔-๐๓๔๓-๐๐๐๑/๕๕		ทศได้ กพบ.	๑
รวม							๒๐๕

อ.ด.ด.

ศิริรส

ศิริ

ภาคผนวก ๕
รายการครุภัณฑ์ระบบโทรทัศน์วงจรปิด (CCTV)

ให้ผู้รับจ้างดำเนินการ ดังนี้

๑. รื้อถอน วัสดุ ครุภัณฑ์ ภายในห้องและเก็บเศษวัสดุต่าง ๆ ที่เกิดจากการรื้อถอนให้สะอาดเรียบร้อย
๒. ขนย้าย วัสดุ ครุภัณฑ์ นำไปจัดเก็บ ณ อาคาร BO หรือสถานที่ที่สำนักงานสถิติแห่งชาติกำหนด
๓. จัดทำรายการ ที่รื้อถอน ขนย้าย (Check List) เพื่อใช้ในการตรวจสอบความถูกต้อง

หมายเหตุ : สถานที่/จุดติดตั้ง หมายถึง สถานที่/จุดติดตั้งที่อาคาร B

ลำดับที่	รายการครุภัณฑ์	ยี่ห้อ	รุ่น	เลขครุภัณฑ์	หมายเลข Serial	สถานที่/จุดติดตั้ง	จำนวน
๑	CCTV-๐๑	GE	TVD-TIR-MR-P	๑๑๐๕-๐๑-๑๒๐๖๐๔๐๐- ๑๒๐๔๔-๐๙๗๕-๐๐๐๑/๕๔	S/N: ๐๙๑๑๑๒๓๔๘	ชั้น ๑ ทางหนีไฟ เข้า-ออก ไปอาคาร BO	๑
๒	CCTV-๐๒	GE	TVD-TIR-MR-P	๑๑๐๕-๐๑-๑๒๐๖๐๔๐๐- ๑๒๐๔๕-๐๙๗๕-๐๐๐๒/๕๔	S/N: ๐๙๑๑๑๒๓๔๙	ชั้น ๒ สบก. กลุ่มงานสารบรรณ	๑
๓	CCTV-๐๓	GE	TVD-TIR-MR-P	๑๑๐๕-๐๑-๑๒๐๖๐๔๐๐- ๑๒๐๔๖-๐๙๗๕-๐๐๐๓/๕๔	S/N: ๐๙๑๑๑๓๔๕๗	ชั้น ๒ กลุ่มการเงินและบัญชี	๑
๔	CCTV-๐๔	GE	TVD-TIR-MR-P	๑๑๐๕-๐๑-๑๒๐๖๐๔๐๐- ๑๒๐๔๗-๐๙๗๕-๐๐๐๔/๕๔	S/N: ๐๙๑๑๑๒๓๔๗	ชั้น ๒ สำนักพัฒนาบุคลากร ทิศใต้	๑
๕	CCTV-๐๕	GE	TVD-TIR-MR-P	๑๑๐๕-๐๖-๑๒๐๖๐๔๐๐- ๑๒๐๔๘-๐๙๗๕-๐๐๐๕/๕๔	S/N: ๐๙๑๑๑๒๓๔๕	ชั้น ๓ บจ.	๑
๖	CCTV-๐๖	GE	TVD-TIR-MR-P	๑๑๐๕-๐๓-๑๒๐๖๐๔๐๐- ๑๒๐๔๙-๐๙๗๕-๐๐๐๖/๕๔	S/N: ๐๙๑๑๑๒๒๔๔	ชั้น ๓ นว.	๑

อชสค

ศิริวัชร

วิเศษ

วิเศษ

ลำดับที่	รายการภัณฑ์	ยี่ห้อ	รุ่น	เลขครุภัณฑ์	หมายเลข Serial	สถานที่/จุดติดตั้ง	จำนวน
๗	CCTV-๐๗	GE	TVD-TIR-MR-P	๑๑๐๕-๘๕-๑๒๐๖๐๔๐๐- ๑๒๐๕๐-๐๙๗๕-๐๐๐๗/๕๔	S/N: ๐๙๑๑๑๒๓๔๖	ชั้น ๔ ศย.	๑
๘	CCTV-๐๘	GE	TVD-TIR-MR-P	๑๑๐๕-๐๔-๑๒๐๖๐๔๐๐- ๑๒๐๕๑-๐๙๗๕-๐๐๐๘/๕๔	S/N: ๐๙๑๑๑๒๒๔๓	ชั้น ๒ พก.	๑
๙	DVR ๘ CH	GE	TruVision DVR๓๐	๑๑๐๕-๐๕-๑๒๐๖๑๐๐๐- ๑๒๐๖๑-๐๙๖๕-๐๐๐๑/๕๔	S/N: DL๑๐A๐๐๑๙๑	ชั้น ๒ กลุ่มประชาสัมพันธ์	๑
๑๐	DVR ๔ CH	GE	TruVision DVR๑๐	๑๑๐๕-๐๕-๑๒๐๖๑๐๐๐- ๑๒๐๖๒-๐๙๖๕-๐๐๐๒/๕๔	S/N: D๑๐๐๔-๑๐๕- ๑๐๒๐๑๕๑๔๕๔๔	ทิศใต้ ห้องสมุด	๑
๑๑	Micro Computer	DELL	OPTIPLEX ๗๘๐	๑๑๐๕-๐๑-๑๒๐๖๑๐๐๐- ๑๒๐๖๓-๐๙๓๘-๐๕๒๒/๕๔	S/N: ๗ZYD๗๒S	กลุ่มการเจ้าหน้าที่	๑
รวม							๑๑

อภินันท์

อ.อ.

อ.อ.

อ.อ.

อ.อ.

อ.อ.

อ.อ.

อ.อ.

อ.อ.

ภาคผนวก ๖

รายการครุภัณฑ์ระบบควบคุมการเข้าออก (Access Control)

ให้ผู้รับจ้างดำเนินการ ดังนี้

๑. รื้อถอน วัสดุ ครุภัณฑ์ ภายในห้องและเก็บเศษวัสดุต่าง ๆ ที่เกิดจากการรื้อถอนให้สะอาดเรียบร้อย
๒. ขนย้าย วัสดุ ครุภัณฑ์ (Card Reader ปุ่มเปิดประตู และกลอนแม่เหล็กไฟฟ้า) นำไปจัดเก็บ ณ อาคาร BO หรือสถานที่ที่สำนักงานสถิติแห่งชาติกำหนด
๓. จัดทำรายการ ที่รื้อถอน ขนย้าย (Check List) เพื่อใช้ในการตรวจสอบความถูกต้อง

หมายเหตุ : สถานที่/จุดติดตั้ง หมายถึง สถานที่/จุดติดตั้งที่อาคาร B

ลำดับที่	รายการครุภัณฑ์	ยี่ห้อ	รุ่น	เลขครุภัณฑ์	หมายเลข Serial	สถานที่/จุดติดตั้ง	รูป	จำนวน
๑	Card Reader ๑๐๓	GE	T-๕๐๐SW	๑๑๐๕-๐๑-๑๒๐๖๐๑๐๐- ๑๒๐๐๘-๐๙๘๑-๐๐๐๑/๕๔	S/N: HH-๑๔๑๙๑๑	สกก.กพด.	รูปที่ ๖๖	๑
๒	Card Reader ๑๐๔	GE	T-๕๐๐SW	๑๑๐๕-๐๑-๑๒๐๖๐๑๐๐- ๑๒๐๐๙-๐๙๘๑-๐๐๐๒/๕๔	S/N: HH-๑๐๗๔๒๔	บจ.กตข.	รูปที่ ๖๖	๑
๓	Card Reader ๑๐๖	GE	T-๕๐๐SW	๑๑๐๕-๐๑-๑๒๐๖๐๑๐๐- ๑๒๐๑๐-๐๙๘๑-๐๐๐๓/๕๔	S/N: HH-๑๔๑๙๒๙	BO	รูปที่ ๖๖	๑
๔	Card Reader ๑๐๗	GE	T-๕๐๐SW	๑๑๐๕-๐๑-๑๒๐๖๐๑๐๐- ๑๒๐๑๑-๐๙๘๑-๐๐๐๔/๕๔	S/N: HH-๑๔๑๙๒๔	หมวดยาน	รูปที่ ๖๖	๑
๕	Card Reader ๒๐๔	GE	T-๕๐๐SW	๑๑๐๕-๐๑-๑๒๐๖๐๑๐๐- ๑๒๐๑๒-๐๙๘๑-๐๐๐๕/๕๔	S/N: HH-๑๔๑๘๓๒	ศท.ด้านหน้า	รูปที่ ๖๖	๑
๖	Card Reader ๒๐๕	GE	T-๕๐๐SW	๑๑๐๕-๐๑-๑๒๐๖๐๑๐๐- ๑๒๐๑๓-๐๙๘๑-๐๐๐๖/๕๔	S/N: HH-๑๔๑๙๐๘	ประชาสัมพันธ์	รูปที่ ๖๖	๑

๖๐๒๖

ศิริรส

ศิริรส

ลำดับที่	รายการภัณฑ์	ยี่ห้อ	รุ่น	เลขครุภัณฑ์	หมายเลข Serial	สถานที่/จุดติดตั้ง	รูป	จำนวน
๗	Card Reader ๒๐๖	GE	T-๕๐๐SW	๑๑๐๕-๐๑-๑๒๐๖๐๑๐๐- ๑๒๐๑๔-๐๙๘๑-๐๐๐๗/๕๔	S/N: HH-๑๔๑๙๓๐	กกจ. ด้านหน้า	รูปที่ ๖๖	๑
๘	Card Reader ๒๐๗	GE	T-๕๐๐SW	๑๑๐๕-๐๑-๑๒๐๖๐๑๐๐- ๑๒๐๑๕-๐๙๘๑-๐๐๐๘/๕๔	S/N: HH-๑๔๑๙๒๑	กลุ่มการเงินและบัญชี	รูปที่ ๖๖	๑
๙	Card Reader ๒๑๐	GE	T-๕๐๐SW	๑๑๐๕-๐๑-๑๒๐๖๐๑๐๐- ๑๒๐๑๖-๐๙๘๑-๐๐๐๙/๕๔	S/N: HH-๑๔๑๙๒๘	พก. ด้านหลัง	รูปที่ ๖๖	๑
๑๐	Card Reader ๒๑๑	GE	T-๕๐๐SW	๑๑๐๕-๐๑-๑๒๐๖๐๑๐๐- ๑๒๐๑๗-๐๙๘๑-๐๐๑๐/๕๔	S/N: HH-๑๔๑๙๒๕	บส. บห. ด้านหน้า	รูปที่ ๖๖	๑
๑๑	Card Reader ๒๑๓	GE	T-๕๐๐SW	๑๑๐๕-๐๑-๑๒๐๖๐๑๐๐- ๑๒๐๑๘-๐๙๘๑-๐๐๑๑/๕๔	S/N: HH-๑๔๑๙๓๒	สำนักพัฒนาบุคลากร ทศใต้	รูปที่ ๖๖	๑
๑๒	Card Reader ๒๑๔	GE	T-๕๐๐SW	๑๑๐๕-๐๑-๑๒๐๖๐๑๐๐- ๑๒๐๑๙-๐๙๘๑-๐๐๑๒/๕๔	S/N: HH-๑๔๑๙๕๘	ทศใต้ด้านนอก	รูปที่ ๖๖	๑
๑๓	Card Reader ๓๐๓	GE	T-๕๐๐SW	๑๑๐๕-๐๑-๑๒๐๖๐๑๐๐- ๑๒๐๒๐-๐๙๘๑-๐๐๑๓/๕๔	S/N: HH-๑๔๑๙๙๖	นว.	รูปที่ ๖๖	๑
๑๔	Card Reader ๓๐๔	GE	T-๕๐๐SW	๑๑๐๕-๐๑-๑๒๐๖๐๑๐๐- ๑๒๐๒๑-๐๙๘๑-๐๐๑๔/๕๔	S/N: HH-๑๔๑๙๖๑	นว.	รูปที่ ๖๖	๑
๑๕	Card Reader ๓๐๗	GE	T-๕๐๐SW	๑๑๐๕-๐๑-๑๒๐๖๐๑๐๐- ๑๒๐๒๒-๐๙๘๑-๐๐๑๕/๕๔	S/N: HH-๑๔๑๙๑๘	จัดเก็บพื้นที่	รูปที่ ๖๖	๑
๑๖	Card Reader ๓๐๘	GE	T-๕๐๐SW	๑๑๐๕-๐๑-๑๒๐๖๐๑๐๐- ๑๒๐๒๓-๐๙๘๑-๐๐๑๖/๕๔	S/N: HH-๑๔๑๙๓๑	บจ.	รูปที่ ๖๖	๑
๑๗	Card Reader ๓๐๙	GE	T-๕๐๐SW	๑๑๐๕-๐๑-๑๒๐๖๐๑๐๐- ๑๒๐๒๔-๐๙๘๑-๐๐๑๗/๕๔	S/N: HH-๑๔๑๙๐๑	บจ.	รูปที่ ๖๖	๑

๐๙๗๓

๓๖๕๕

๓๖๕๕

๓๖๕๕

ลำดับที่	รายการครุภัณฑ์	ยี่ห้อ	รุ่น	เลขครุภัณฑ์	หมายเลข Serial	สถานที่/จุดติดตั้ง	รูป	จำนวน
๑๘	Card Reader ๔๐๒	GE	T-๕๐๐SW	๑๑๐๕-๐๑-๑๒๐๖๐๑๐๐- ๑๒๐๒๕-๐๙๘๑-๐๐๑๘/๕๔	S/N: HH-๑๔๑๙๒๓	กลุ่มงานผู้ตรวจ	รูปที่ ๖๖	๑
๑๙	Card Reader ๔๐๓	GE	T-๕๐๐SW	๑๑๐๕-๐๑-๑๒๐๖๐๑๐๐- ๑๒๐๒๖-๐๙๘๑-๐๐๑๙/๕๔	S/N: HH-๑๔๑๙๑๔	ศย. บห.	รูปที่ ๖๖	๑
๒๐	Card Reader ๑๐๘	Lenel	T-๕๐๐SW	๑๑๐๕-๐๑-๑๒๐๖๐๑๐๐- ๑๔๘๔๖-๐๙๘๑-๐๐๐๑/๕๗		ศทก. งานระเบียบ	รูปที่ ๖๖	๑
๒๑	Card Reader ๒๑๕	Lenel	T-๕๐๐SW	๑๑๐๕-๐๑-๑๒๐๖๐๑๐๐- ๑๔๘๔๖-๐๙๘๑-๐๐๐๒/๕๗		ชั้น ๒ ทางเข้า ศท. ฝั่งบันไดหนีไฟ	รูปที่ ๖๖	๑
๒๒	Card Reader ๒๑๖	Lenel	T-๕๐๐SW	๑๑๐๕-๐๑-๑๒๐๖๐๑๐๐- ๑๔๘๔๖-๐๙๘๑-๐๐๐๓/๕๗		ชั้น ๒ ทางเข้า กจ. ฝั่งบันไดหนีไฟ	รูปที่ ๖๖	๑
๒๓	Card Reader ๒๑๗	Lenel	T-๕๐๐SW	๑๑๐๕-๐๑-๑๒๐๖๐๑๐๐- ๑๔๘๔๙-๐๙๘๑-๐๐๐๔/๕๗		กลุ่มการเงินและบัญชี ชั้น ๒	รูปที่ ๖๖	๑
๒๔	Card Reader ๒๑๘	Lenel	T-๕๐๐SW	๑๑๐๕-๐๑-๑๒๐๖๐๑๐๐- ๑๔๘๕๑-๐๙๘๑-๐๐๐๖/๕๗		สพบ. ทิศใต้ ชั้น ๒	รูปที่ ๖๖	๑
๒๕	Card Reader ๒๑๙	Lenel	T-๕๐๐SW	๑๑๐๕-๐๑-๑๒๐๖๐๑๐๐- ๑๔๘๕๖-๐๙๘๑-๐๐๐๗/๕๗			รูปที่ ๖๖	๑
๒๖	Card Reader ๓๑๑	Lenel	T-๕๐๐SW	๑๑๐๕-๐๑-๑๒๐๖๐๑๐๐- ๑๔๘๕๓-๐๙๘๑-๐๐๐๘/๕๗		สสท. ชั้น ๓	รูปที่ ๖๖	๑
๒๗	Card Reader ๓๑๓	Lenel	T-๕๐๐SW	๑๑๐๕-๐๑-๑๒๐๖๐๑๐๐- ๑๔๘๕๔-๐๙๘๑-๐๐๐๙/๕๗		สค. ชั้น ๓	รูปที่ ๖๖	๑
๒๘	Card Reader ๓๑๒	Lenel	T-๕๐๐SW	๑๑๐๕-๐๑-๑๒๐๖๐๑๐๐- ๑๔๘๕๕-๐๙๘๑-๐๐๑๐/๕๗		สค. ชั้น ๓	รูปที่ ๖๖	๑

๑๖/๑๖

๑๖/๑๖

๑๖/๑๖

ลำดับที่	รายการภัณฑ์	ยี่ห้อ	รุ่น	เลขครุภัณฑ์	หมายเลข Serial	สถานที่/จุดติดตั้ง	รูป	จำนวน
๒๙	Card Reader ๓๑๐	Lenel	T-๕๐๐SW	๑๑๐๕-๐๑-๑๒๐๖๐๑๐๐- ๑๔๘๕๖-๐๙๘๑-๐๐๑๑/๕๗		บจ ชั้น ๓	รูปที่ ๖๖	๑
๓๐	ID Card Printer	Team Nisca	Nisca PR-C๑๐๑	๑๑๐๕-๐๑-๑๒๐๖๑๐๐๐- ๑๒๐๔๒-๐๙๔๓-๐๐๙๒/๕๔	S/N: P๐๘๐๐๒๓๓๖	สขก.กลุ่มการเจ้าหน้าที่	รูปที่ ๖๖	๑
๓๑	Digital Camera	Canon	PowerShot SX๒๑๐ IS	๑๑๐๕-๐๑-๑๒๐๖๐๔๐๐- ๑๒๐๔๓-๐๕๐๒-๐๐๐๑/๕๔	S/N: ๐๓๘๐๓๐๐๗๖๖๖	สขก.กลุ่มการเจ้าหน้าที่	รูปที่ ๖๖	๑
รวม								๓๑

อินดู

ศิริสวัสดิ์

ศิริสวัสดิ์

ศิริ

ศิริ

N

ภาคผนวก ๗ หน้า ๕๗

สำนักงานสถิติแห่งชาติ ชั้น 1

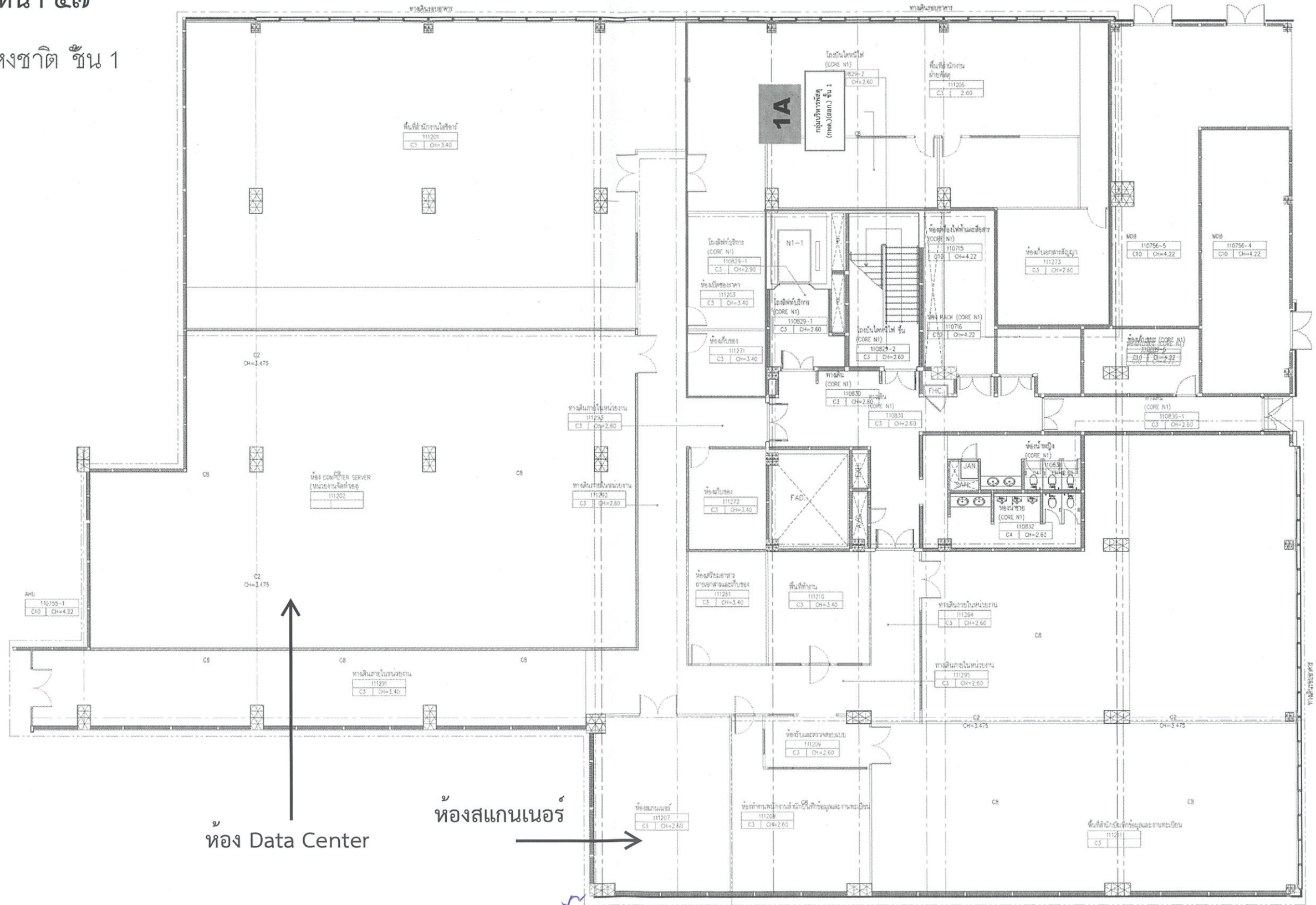

ห้อง Data Center

ห้องสแกนเนอร์

Handwritten signature

ชื่อลูกค้า: สำนักงานสถิติแห่งชาติ	
แบบ: สำนักงานสถิติแห่งชาติชั้น 1	
- ศท. / สลก. (พัสดุ)	

Handwritten signatures and initials at the bottom of the page.

ภาคผนวก ๗ หน้า ๕๘

สำนักงานสถิติแห่งชาติ ชั้น 1

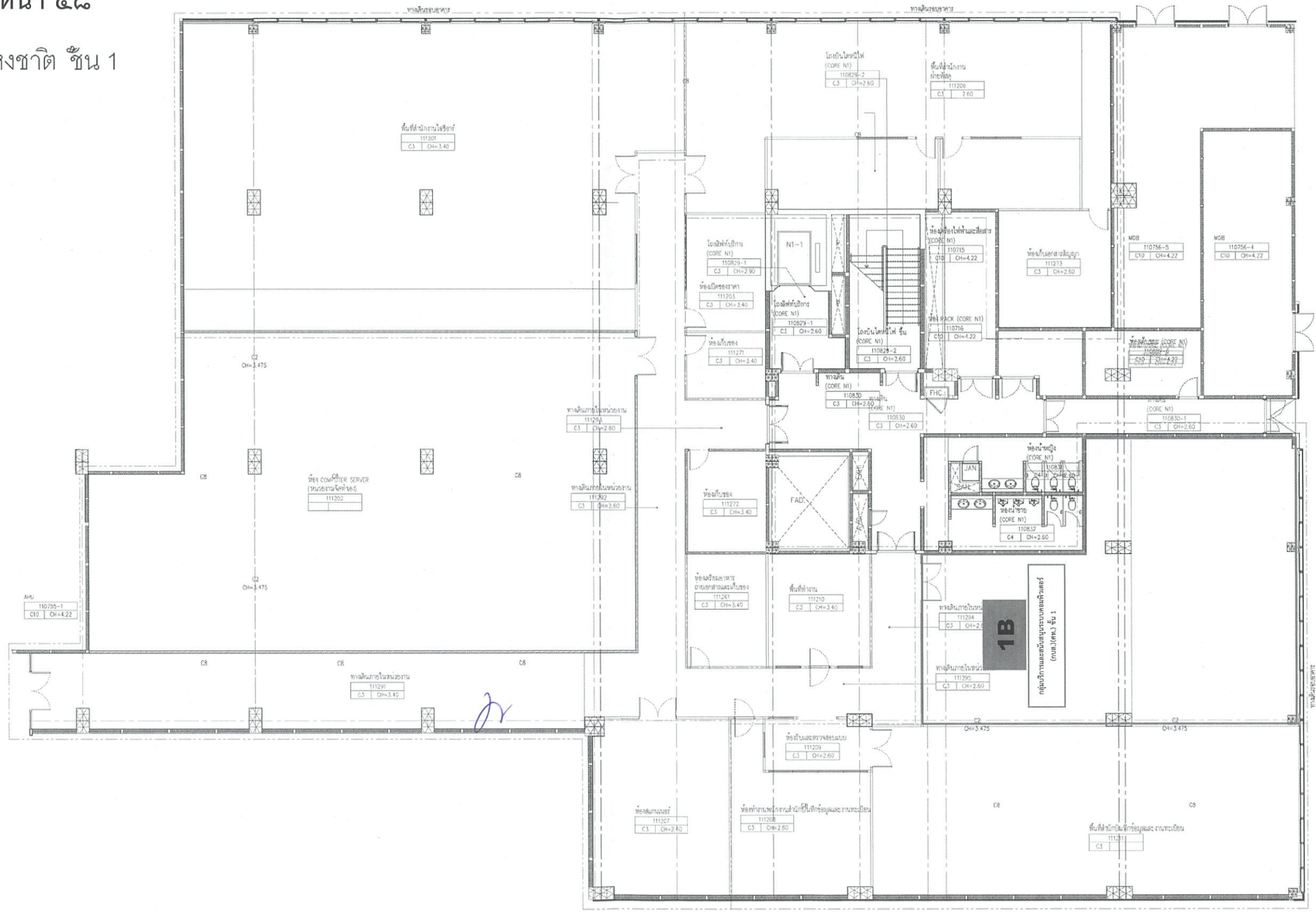

since

บดิน

วิรัตน์

Handwritten mark

วิวัฒน์

Handwritten mark

Handwritten mark

St

Handwritten mark

Handwritten mark

ข้อมูลค่า: สำนักงานสถิติแห่งชาติ
แบบ: สำนักงานสถิติแห่งชาติชั้น 1
- สท. / สลก. (พัสดุ)



Handwritten signature

01/20

01/20

Handwritten mark

01/20

Handwritten mark

Handwritten mark

Handwritten mark

Handwritten mark

ชื่อลูกค้า: สำนักงานสถิติแห่งชาติ

แบบ: สำนักงานสถิติแห่งชาติชั้น 2 ทิศเหนือ
- ศท. / สม. / สลก. (กขอ./กยง./กสบ./กงบ./กคจ.
กนต./กคธ./กปส.)

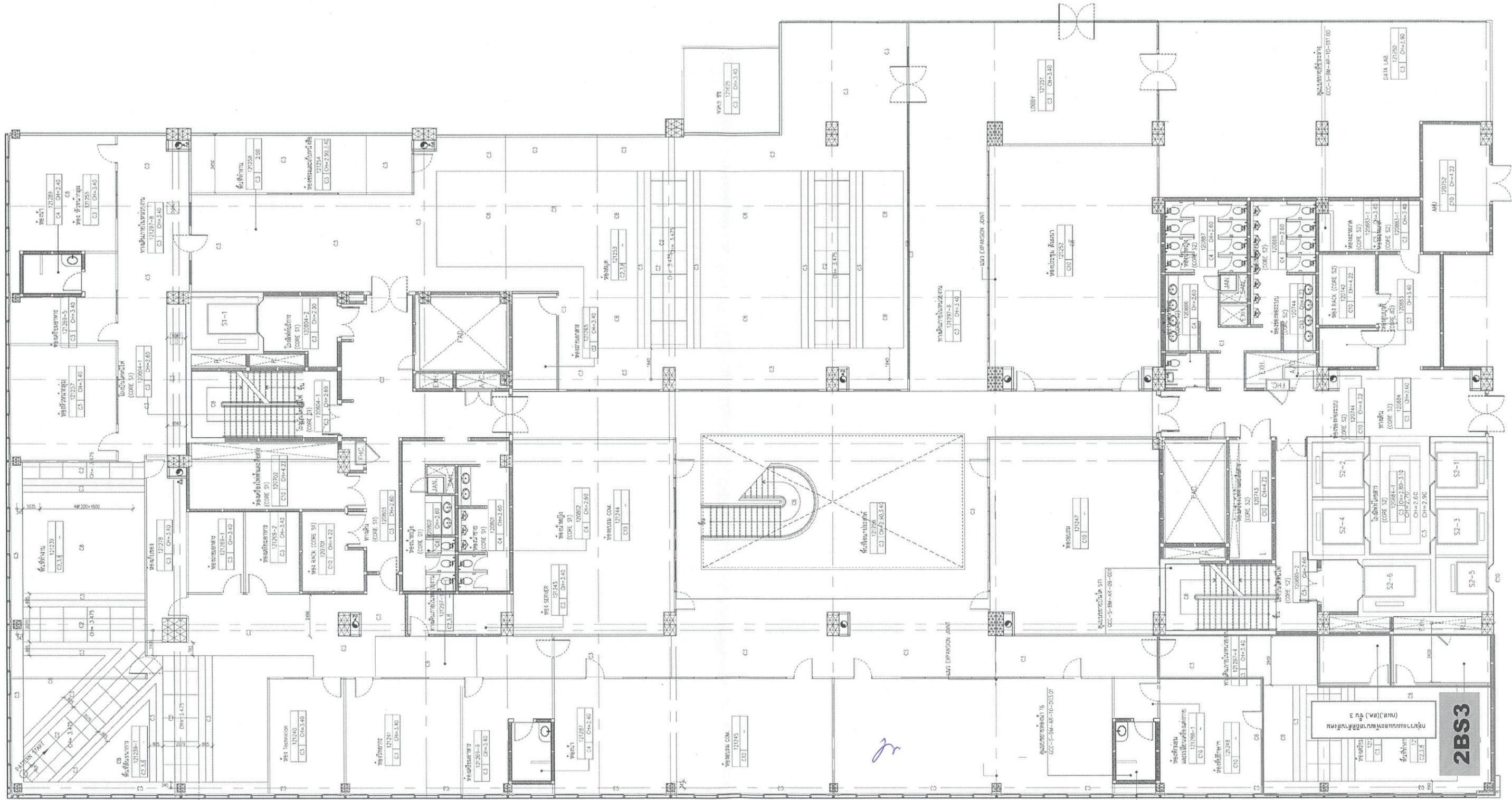

Handwritten signature in blue ink.

Handwritten signature in blue ink.

Handwritten signature in blue ink.

Handwritten signature in blue ink.

Handwritten signature in blue ink.

Handwritten signature in blue ink.

Handwritten signature in blue ink.

Handwritten signature in blue ink.

Handwritten signature in blue ink.

Handwritten signature in blue ink.

ชื่อลูกค้า: สำนักงานสถิติแห่งชาติ

แบบ: สำนักงานสถิติแห่งชาติชั้น 2 ทิศใต้

- นว. / พก. / กพร.

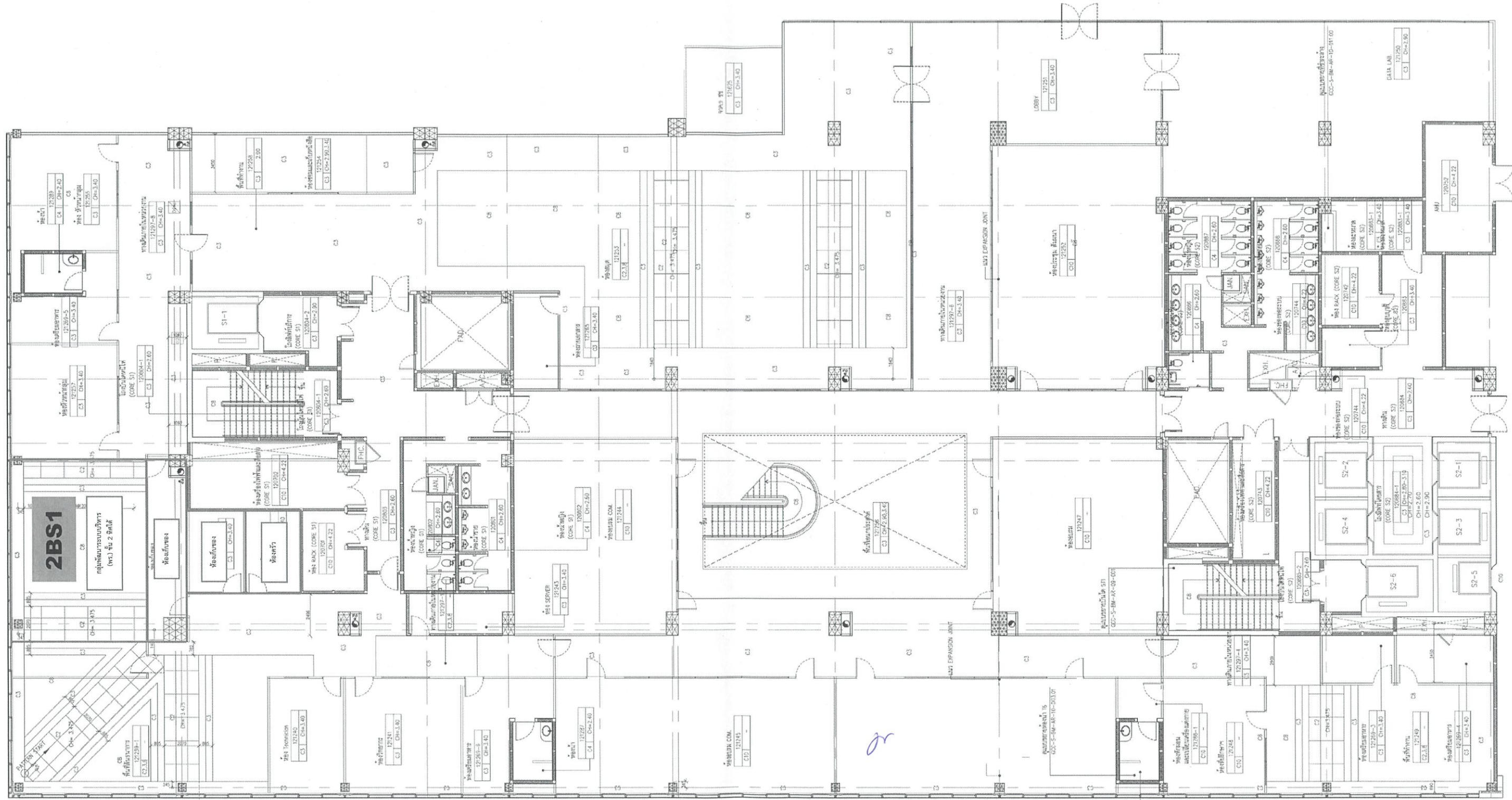

Handwritten signature in blue ink.

Handwritten signature in blue ink.

Handwritten signature in blue ink.

Handwritten signature in blue ink.

Handwritten signature in blue ink.

Handwritten signature in blue ink.

Handwritten signature in blue ink.

Handwritten signature in blue ink.

Handwritten signature in blue ink.

Handwritten signature in blue ink.

ชื่อลูกค้า: สำนักงานสถิติแห่งชาติ

แบบ: สำนักงานสถิติแห่งชาติชั้น 2 ทิศใต้

- นว. / พก. / กพร.

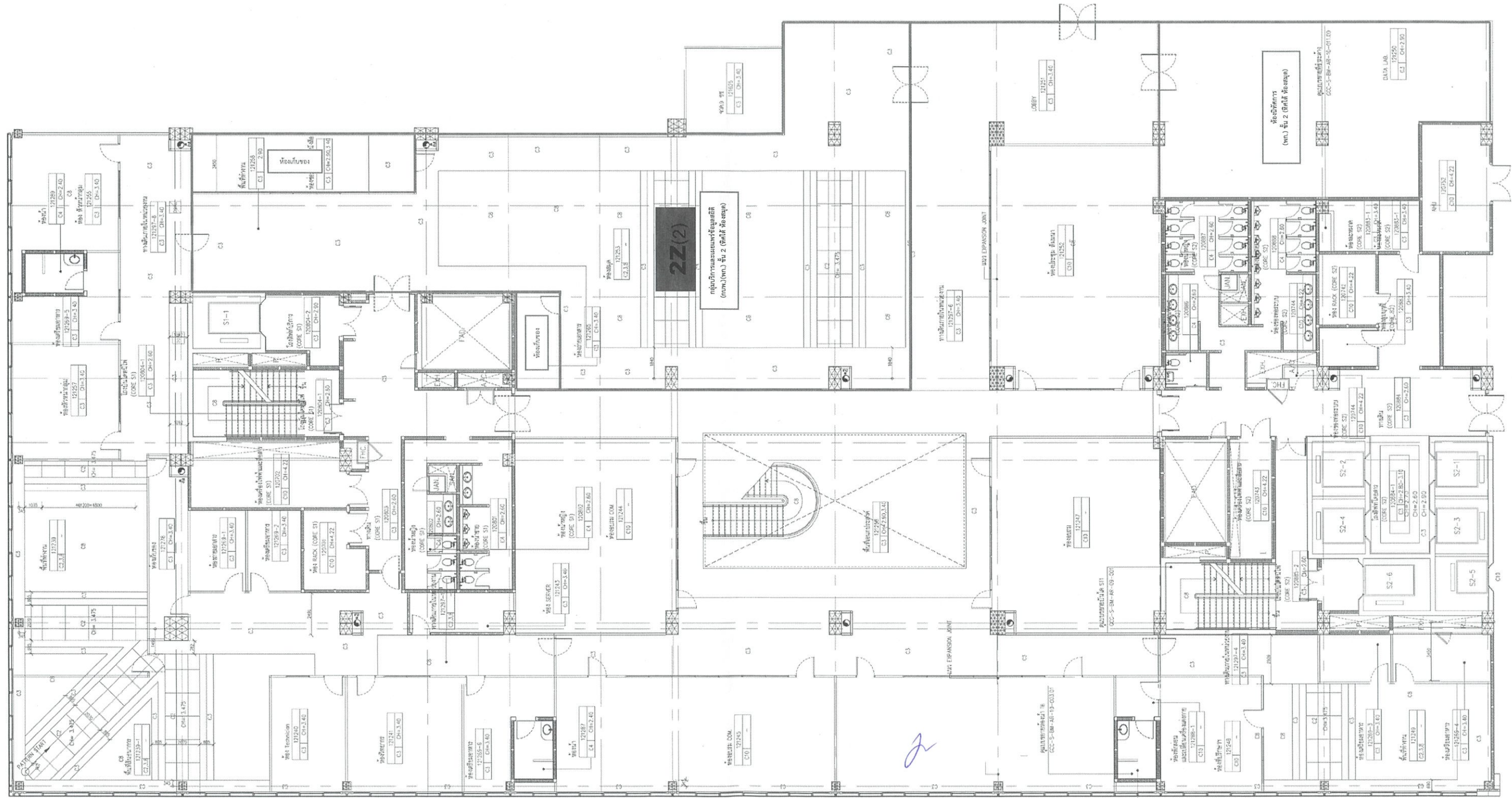

Handwritten signature in blue ink.

อัญญา

วิมลรัตน์

Handwritten arrow pointing right.

อัญญา

วิมลรัตน์

Handwritten signature in blue ink.

วิมลรัตน์

Handwritten signature in blue ink.

วิมลรัตน์

ชื่อลูกค้า: สำนักงานสิทธิแห่งชาติ

แบบ: สำนักงานสิทธิแห่งชาติชั้น 2 ทิศใต้

- นว. / พก. / กพร.

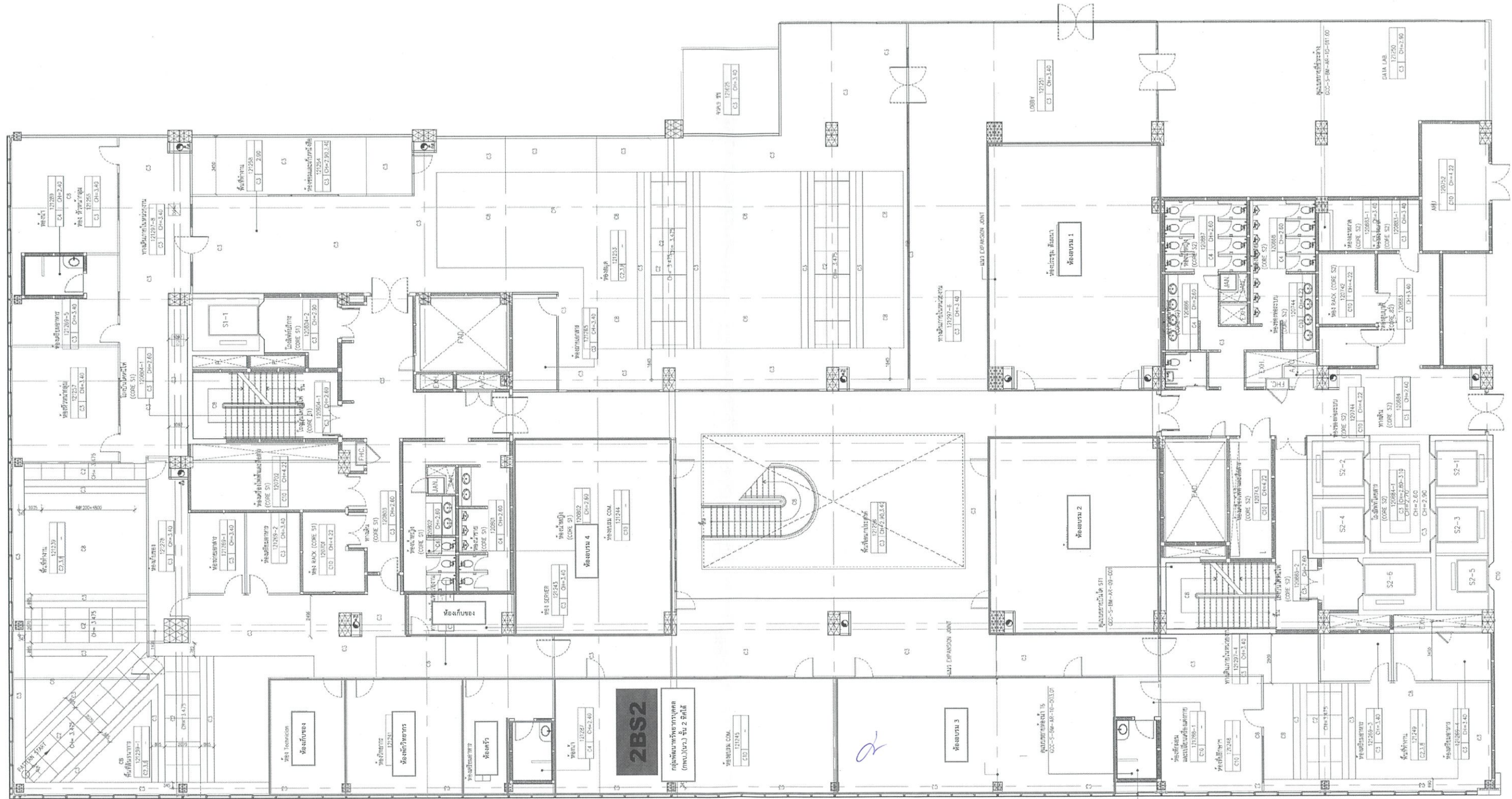

Handwritten signature

อ.ดร.ดร.

ดร.ดร.

ดร.ดร.

ดร.ดร.

Handwritten mark

Handwritten mark

ดร.ดร.

ดร.ดร.

ดร.ดร.

ชื่อลูกค้า: สำนักงานสถิติแห่งชาติ

แบบ: สำนักงานสถิติแห่งชาติชั้น 2 ทิศใต้

- นว. / พก. / กพร.

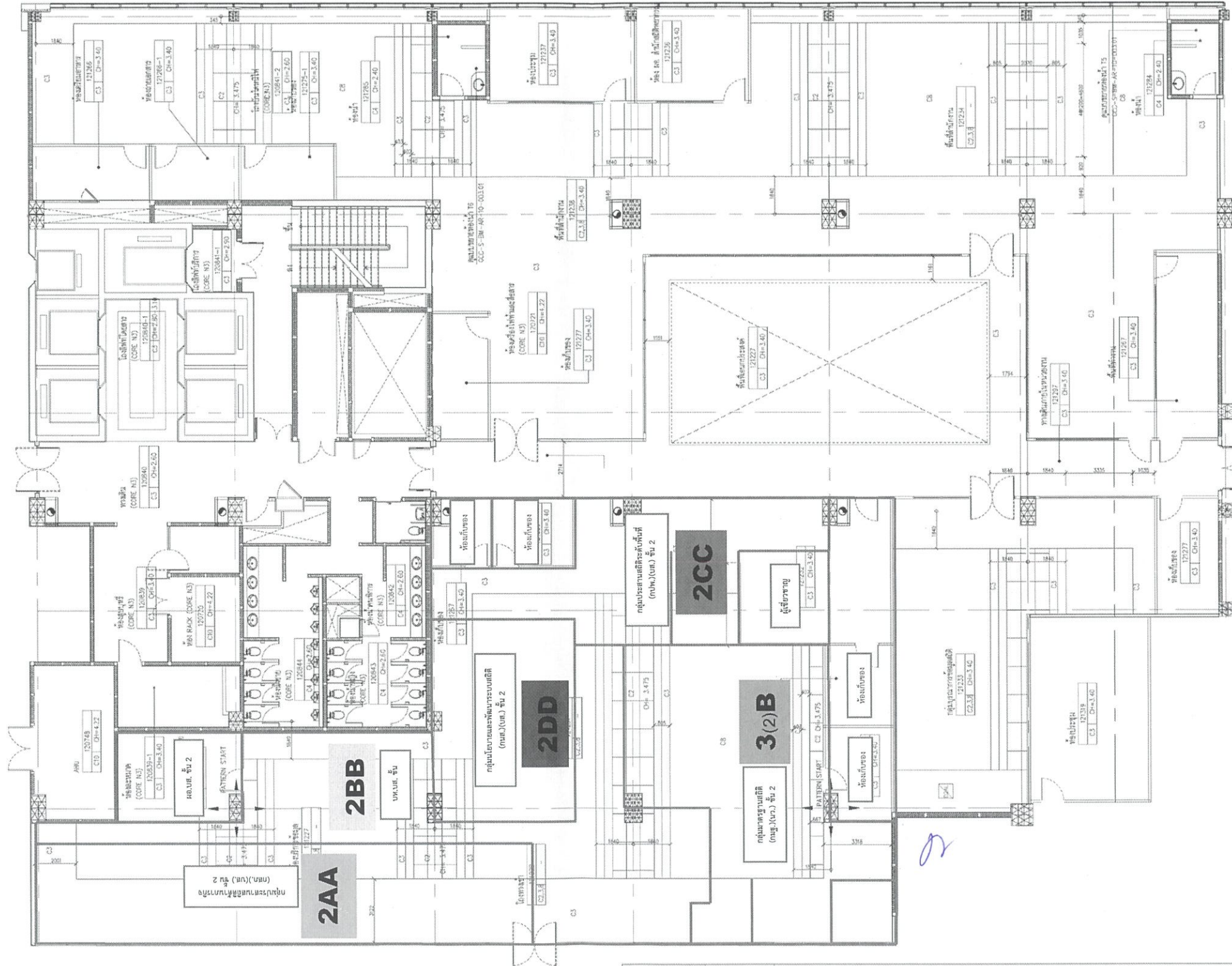

smile

01/04/25

01/04/25

01/04/25

an

an

01/04/25

an

ชื่อลูกค้า: สำนักงานสถิติแห่งชาติ
 แบบ: สำนักงานสถิติแห่งชาติชั้น 2 ทิศเหนือ 2
 - พก. / บส.

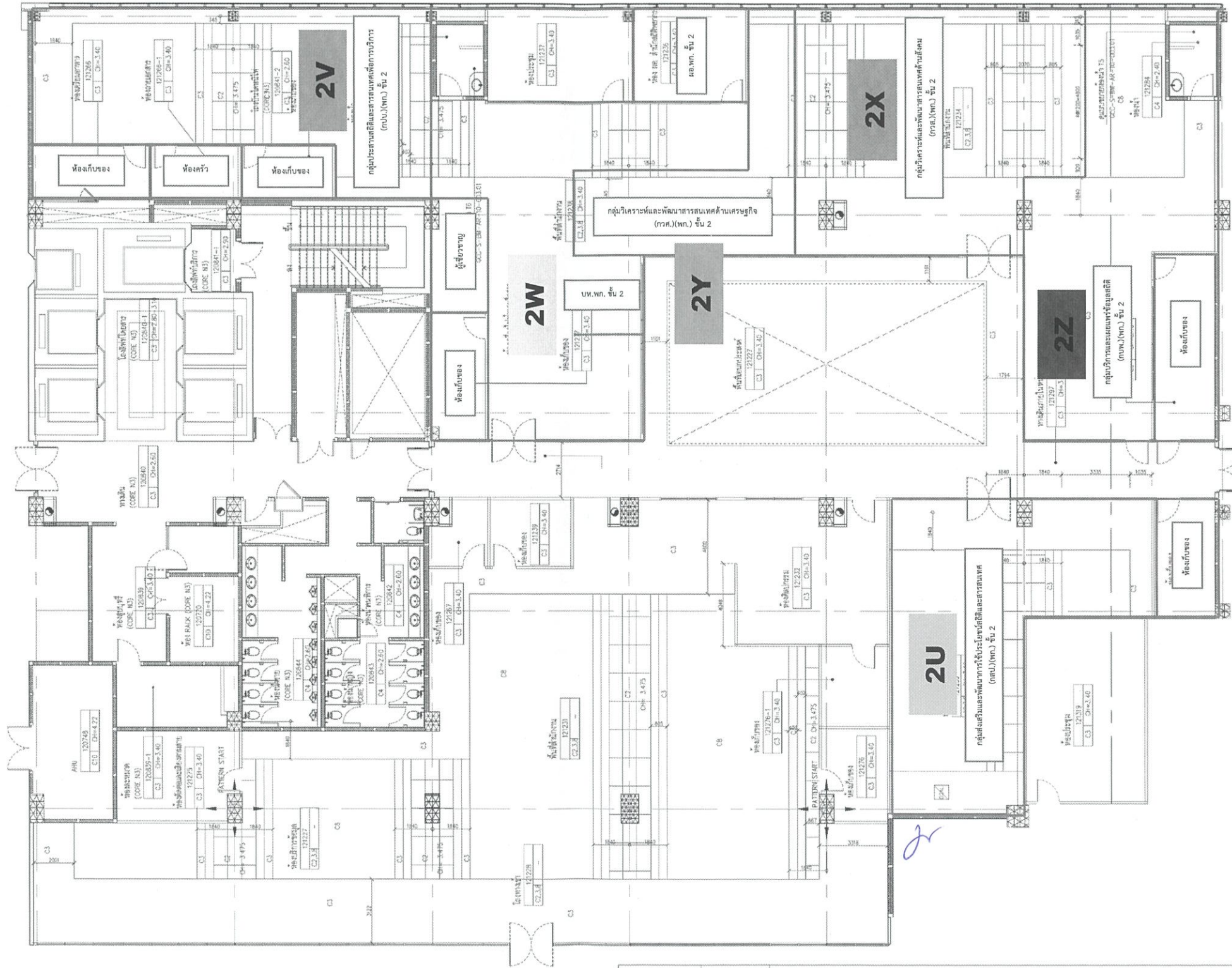

Handwritten signature in blue ink.

อัยดา

ศิริกมล

Handwritten mark

ฉวีวรรณ

Handwritten mark

Handwritten mark

ศิริ

Handwritten mark

ชื่อลูกค้า: สำนักงานสถิติแห่งชาติ
 แบบ: สำนักงานสถิติแห่งชาติชั้น 2 ทิศเหนือ 2
 - พก. / บส.

Handwritten mark

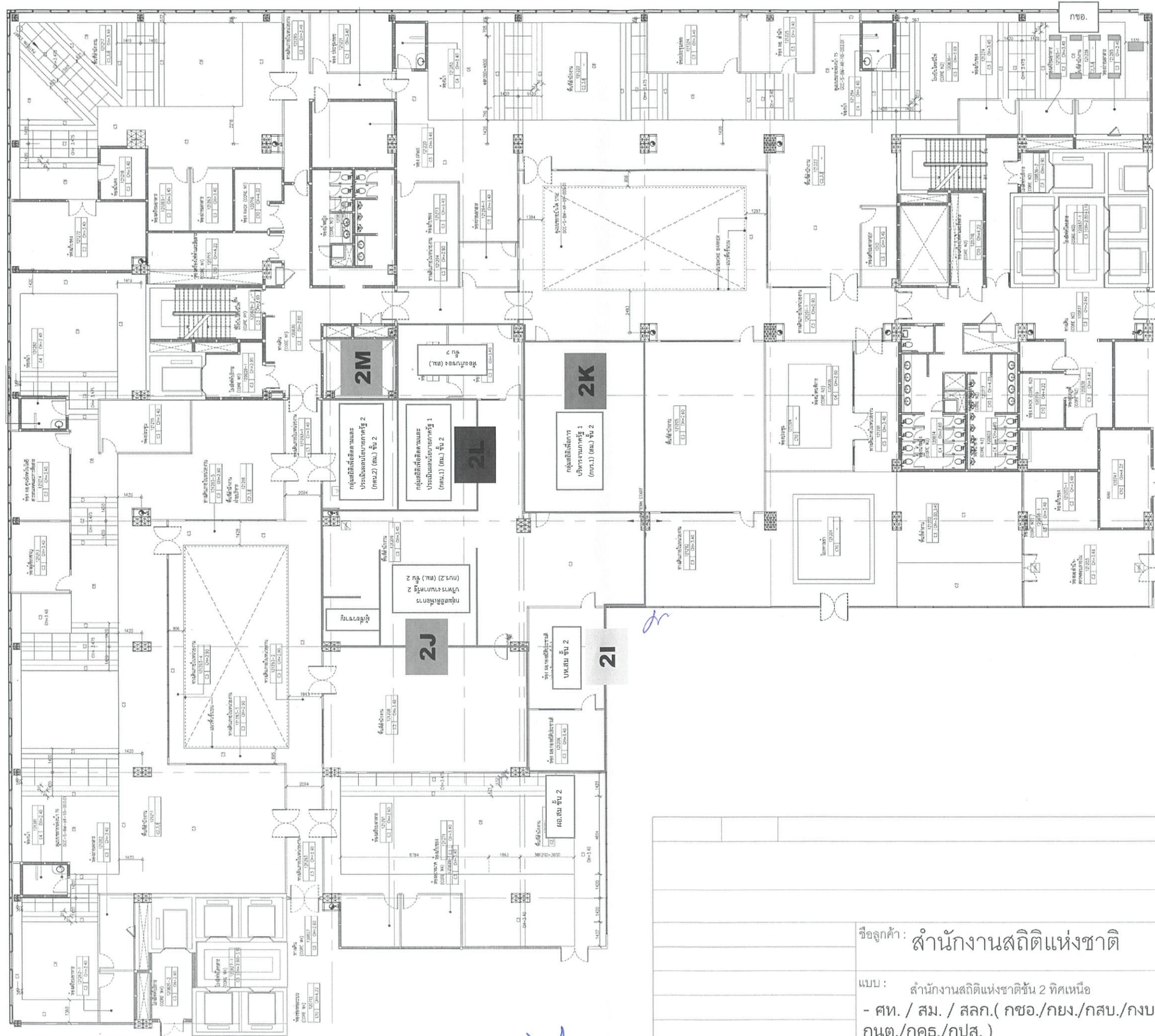

Handwritten signature in blue ink.

อำนวยการ

กำกับ

Handwritten mark.

วิศวกรรม

Handwritten mark.

Handwritten mark.

Handwritten mark.

Handwritten mark.

Handwritten mark.

ชื่อลูกค้า: สำนักงานสถิติแห่งชาติ

แบบ: สำนักงานสถิติแห่งชาติชั้น 2 ทึกเหนือ
- ศท. / สม. / สลก. (กขอ./กยง./กสบ./กงบ./กกล.
กนต./กคร./กปส.)

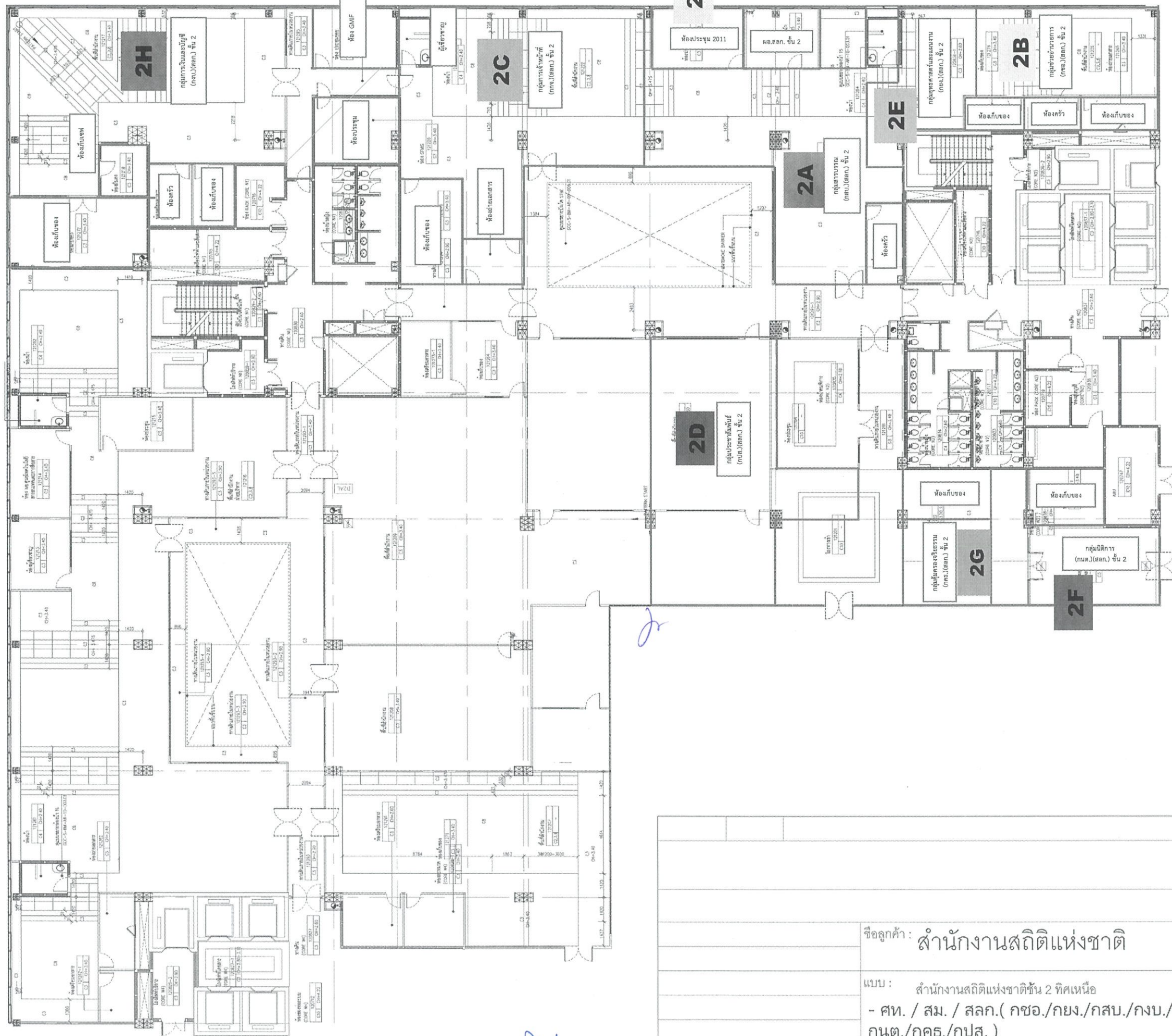

Handwritten signature in blue ink.

Handwritten signature in blue ink.

ชื่อลูกค้า: สำนักงานสถิติแห่งชาติ

แบบ: สำนักงานสถิติแห่งชาติชั้น 2 ทิศเหนือ
- ศท. / สม. / สลก. (กขอ./กยง./กสบ./กบ./กจ. / กนต./กคธ./กปส.)

Handwritten signatures and initials in blue ink at the bottom of the page.

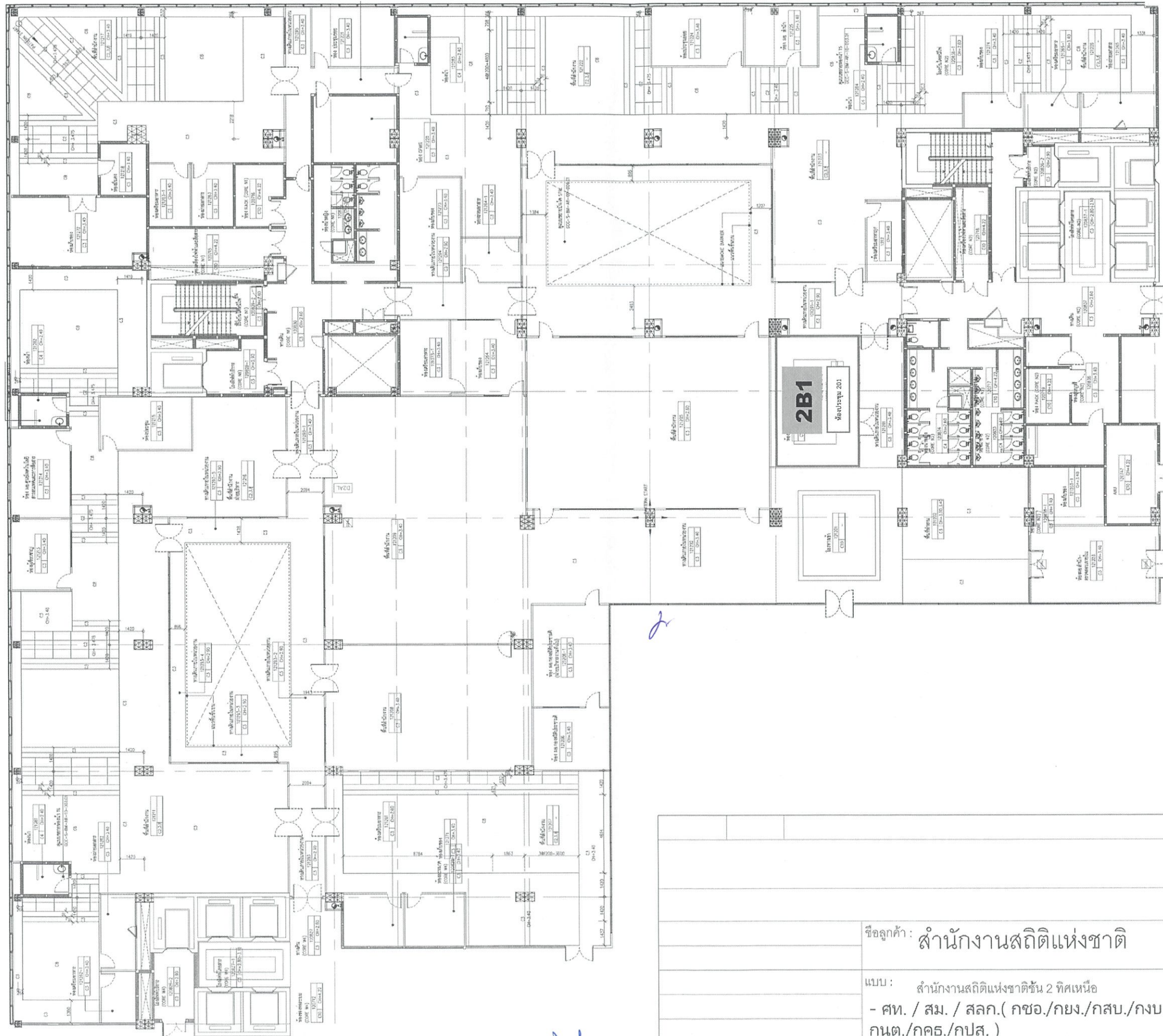

Handwritten signature in blue ink.

Handwritten notes in blue ink: ๐๒๓๓๓ ๑๑๑๑๑

Handwritten mark in blue ink.

Handwritten note in blue ink: ๑๑๑๑๑

Handwritten mark in blue ink.

Handwritten mark in blue ink.

Handwritten mark in blue ink.

Handwritten mark in blue ink.

Handwritten mark in blue ink.

ชื่อลูกค้า: สำนักงานสถิติแห่งชาติ

แบบ: สำนักงานสถิติแห่งชาติชั้น 2 ทิศเหนือ
- ศท. / สม. / สลก. (กขอ./กยง./กสบ./กงบ./กกล.
กนต./กคธ./กปส.)

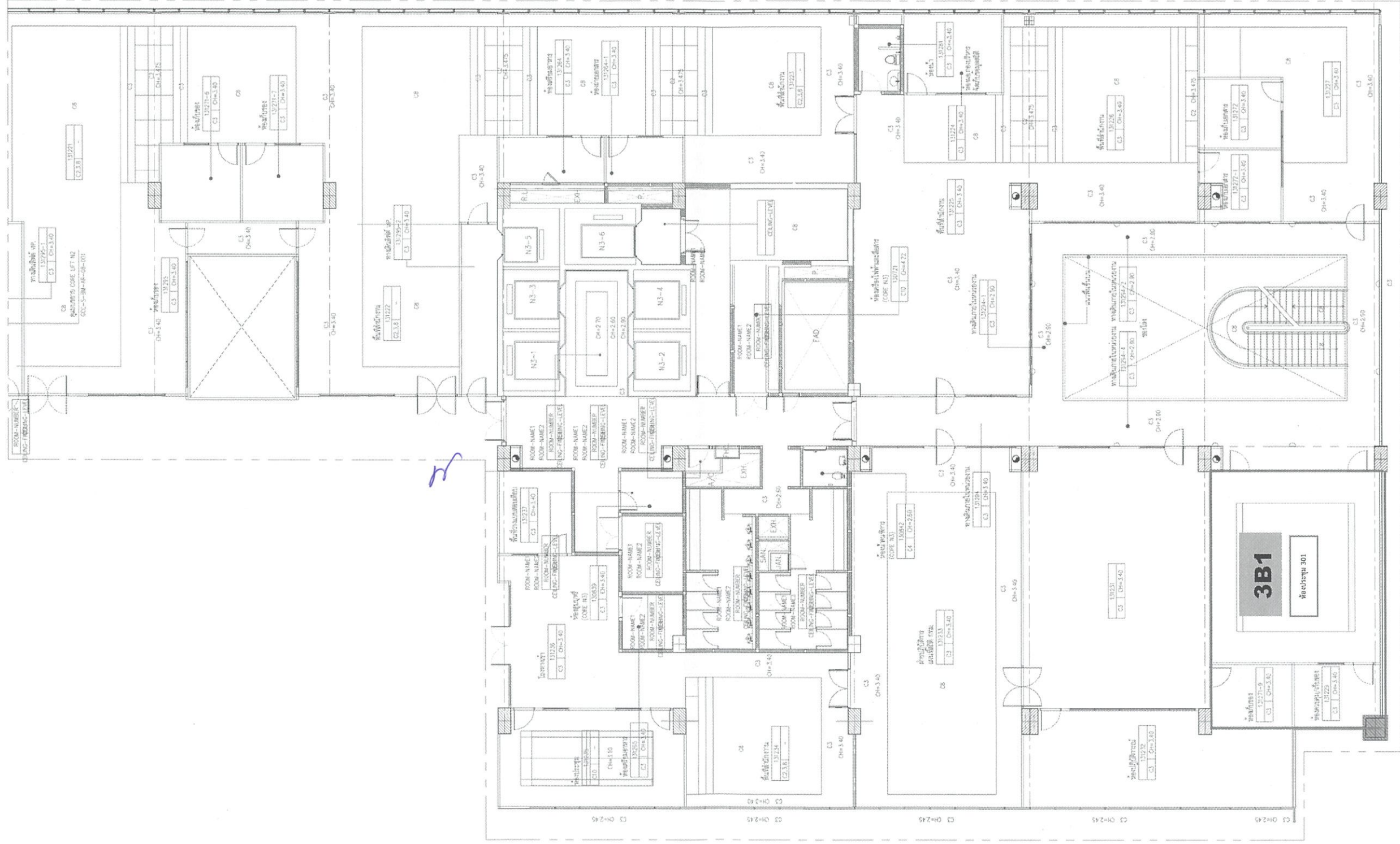

Handwritten signature in blue ink.

Handwritten signature in blue ink.

Handwritten signature in blue ink.

Handwritten signature in blue ink.

Handwritten signature in blue ink.

Handwritten signature in blue ink.

Handwritten signature in blue ink.

Handwritten signature in blue ink.

Handwritten signature in blue ink.

Handwritten signature in blue ink.

ข้อมูลค่า: สำนักงานสถิติแห่งชาติ
 แบบ: สำนักงานสถิติแห่งชาติชั้น 3 โซน B
 - บจ. / นว. / ตส.

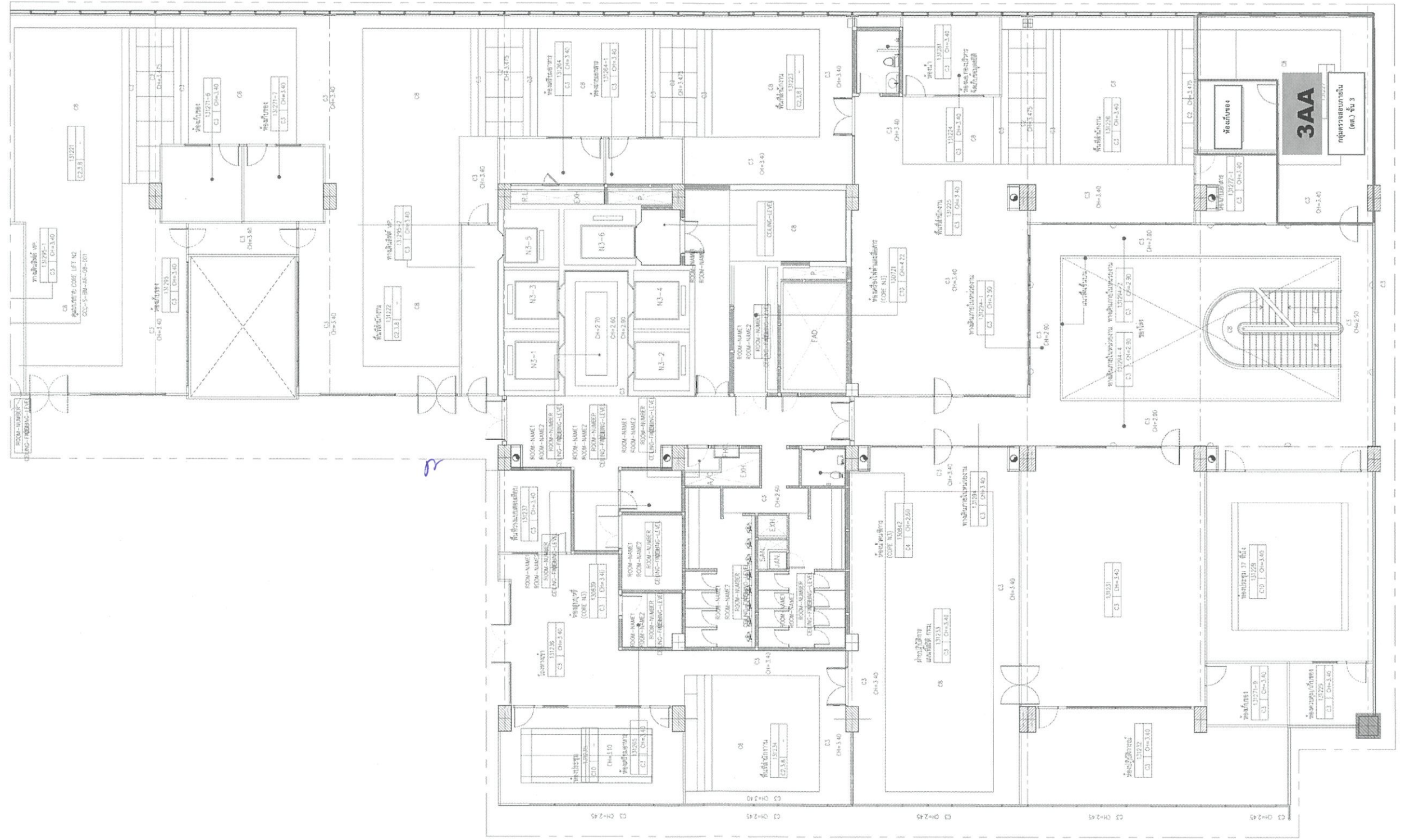

Handwritten signature in blue ink.

ชื่อลูกค้า: สำนักงานสถิติแห่งชาติ
 แบบ: สำนักงานสถิติแห่งชาติชั้น 3 โซน B
 - บจ. / นว. / ตส.

อรุณ วัฒน

จิรวรรณ

นร

Handwritten signature in blue ink.

วิมล

น ส

สำนักงานสถิติแห่งชาติ ชั้น 3โซน A

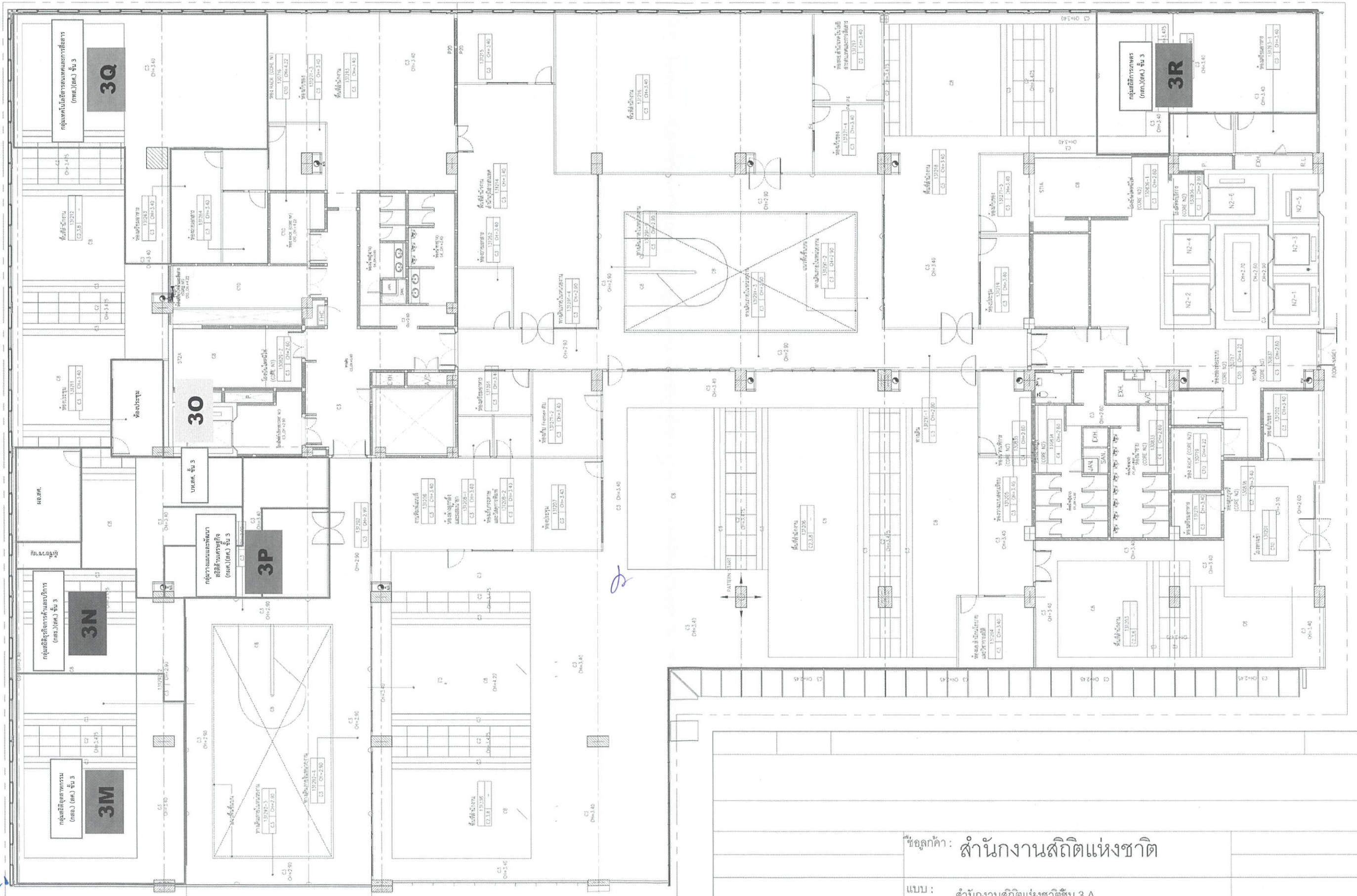

ชื่อย่อ: สำนักงานสถิติแห่งชาติ

แบบ: สำนักงานสถิติแห่งชาติชั้น 3 A

- สศ. / สค. / นว.

Handwritten signature

Handwritten mark

Handwritten mark

Handwritten mark

Handwritten mark

Handwritten mark

Handwritten mark

Handwritten mark

Handwritten mark

Handwritten mark

สำนักงานสถิติแห่งชาติ ชั้น 3โซน A

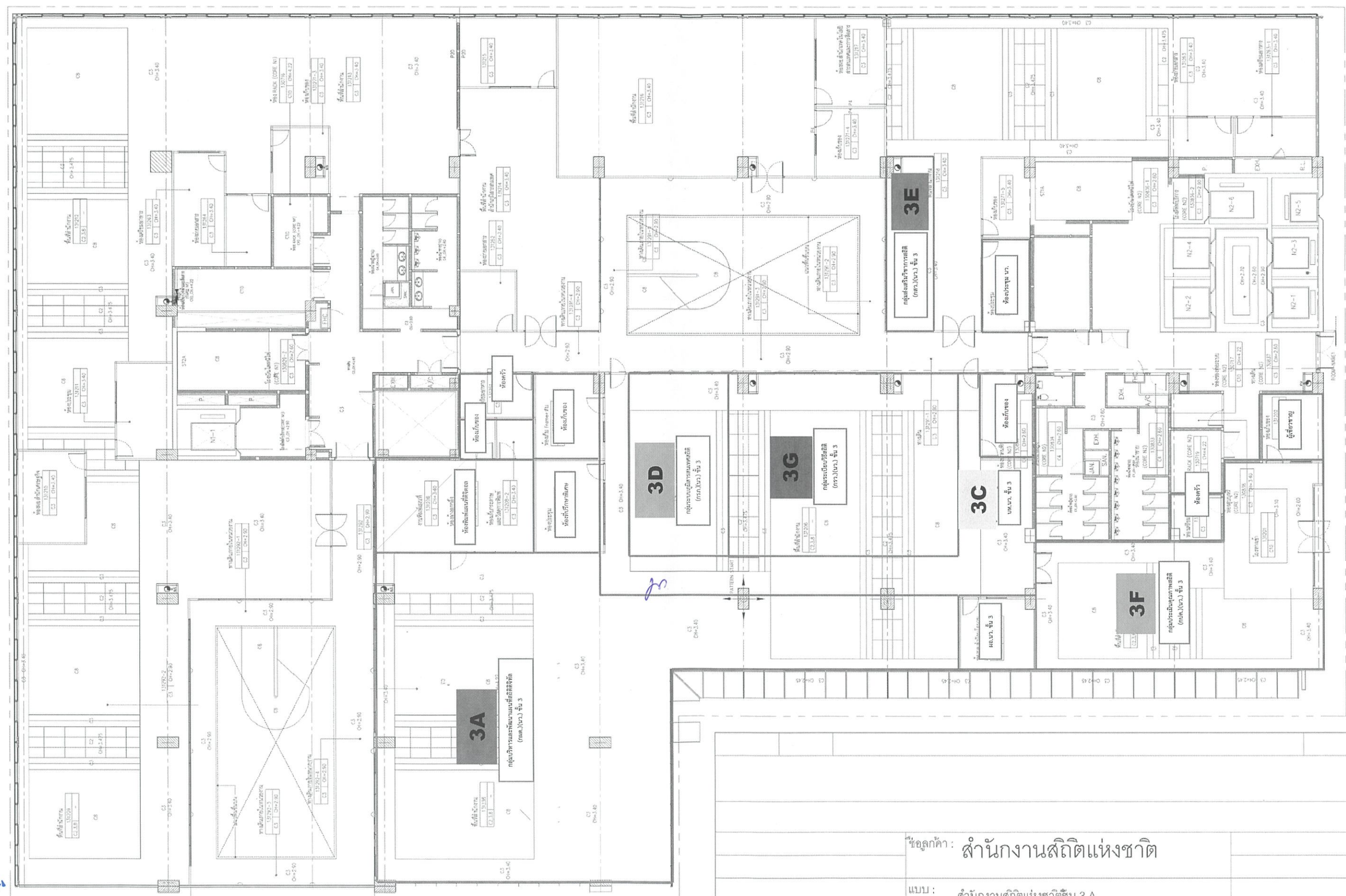

ข้อมูลค่า: สำนักงานสถิติแห่งชาติ

แบบ: สำนักงานสถิติแห่งชาติชั้น 3 A

- สค. / สค. / นว.

Handwritten signature

อนันต์

วิรัตน์

Handwritten mark

วิรัตน์

Handwritten mark

Handwritten mark

วิรัตน์

Handwritten mark

วิรัตน์

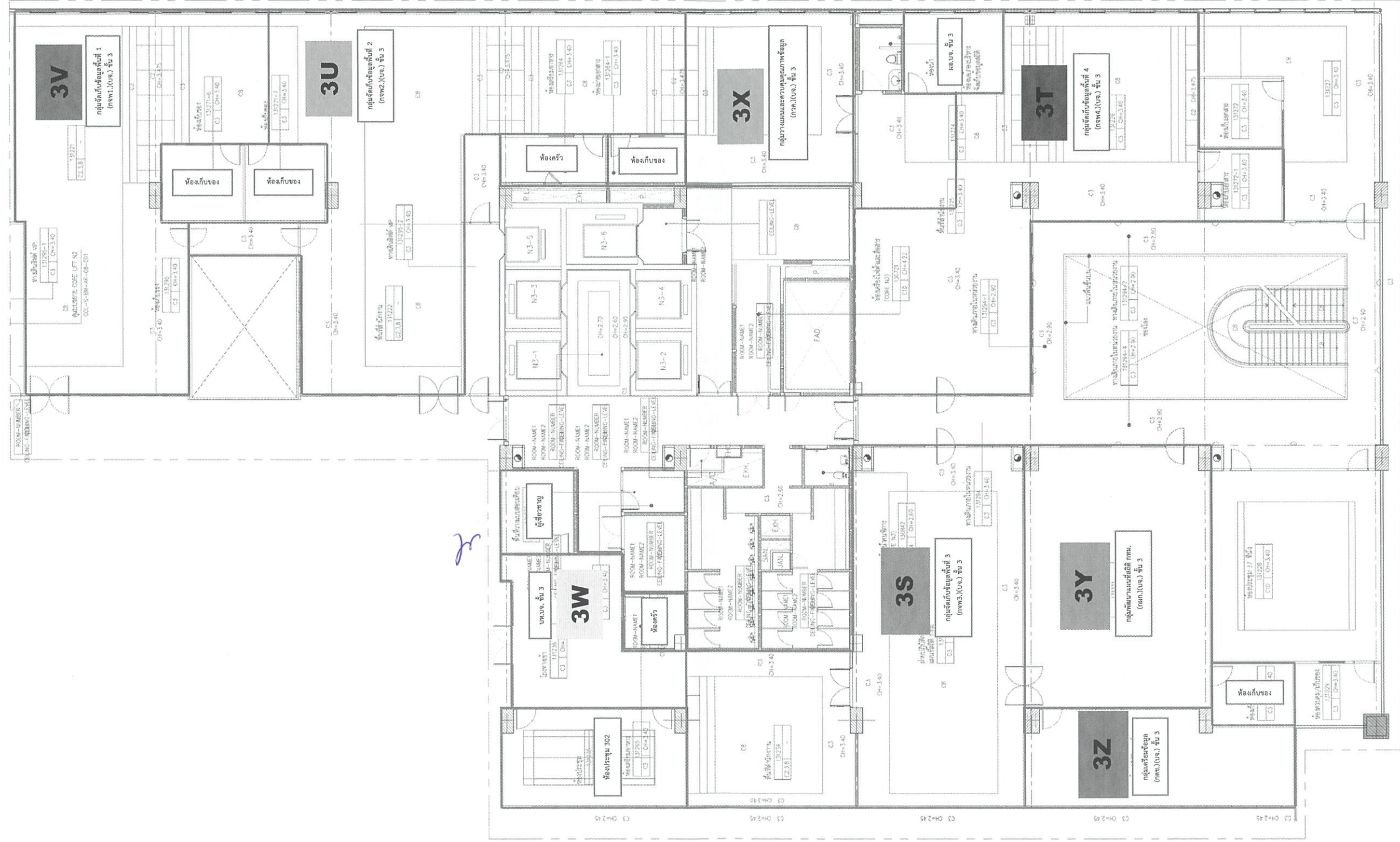

Handwritten signature in blue ink.

อึ้งดน

วิจิตร

Handwritten mark.

วิจิตร

Handwritten mark.

Handwritten mark.

วิจิตร

Handwritten mark.

วิจิตร

ชื่อลูกค้า : สำนักงานสถิติแห่งชาติ
 แบบ : สำนักงานสถิติแห่งชาติชั้น 3 โซน B
 - บจ. / นว. / ตส.

สำนักงานสถิติแห่งชาติ ชั้น 3โซน A

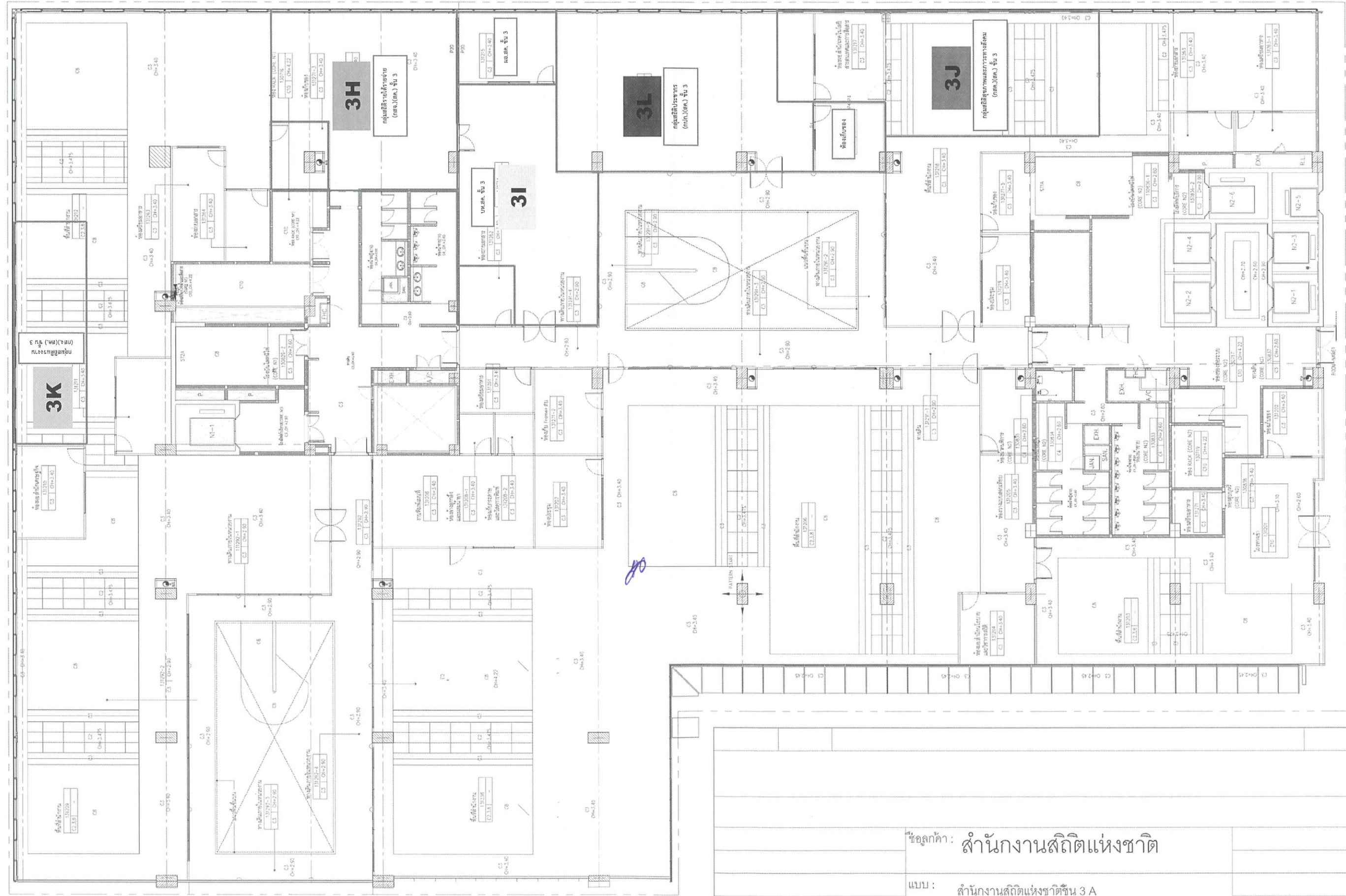

ชุดค่า: สำนักงานสถิติแห่งชาติ

แบบ: สำนักงานสถิติแห่งชาติชั้น 3 A

- สค. / สค. / นว.

Handwritten signature

Handwritten mark

Handwritten mark

Handwritten mark

Handwritten mark

Handwritten mark

Handwritten mark

Handwritten mark

Handwritten mark

Handwritten mark

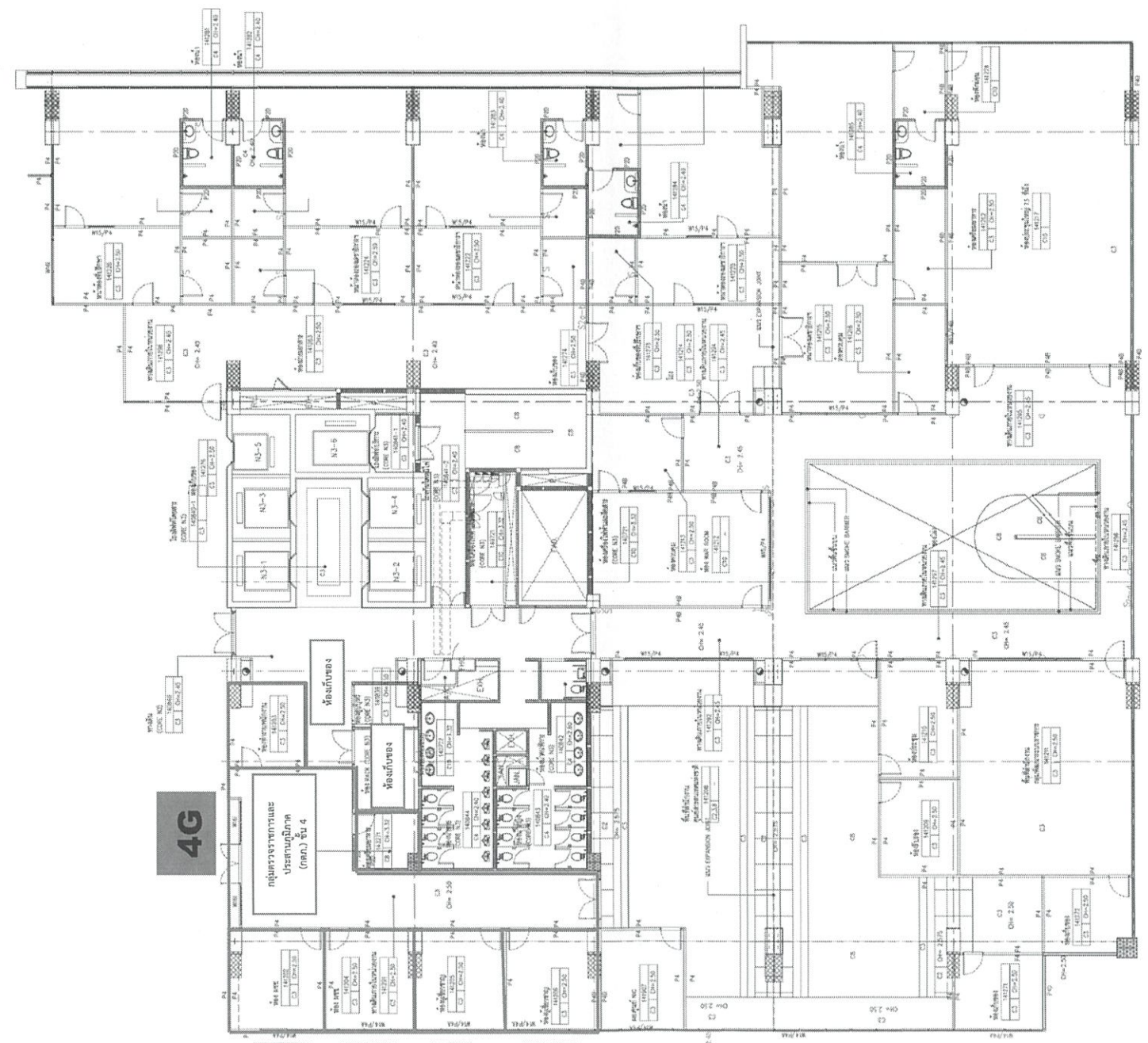

1

4G

4H

- ผู้ตรวจราชการกรม (สส.เขต 1)
- ผู้ตรวจราชการกรม (สส.เขต 2)
- ที่ปรึกษากิจการ
- ผู้ตรวจราชการกรม (สส.เขต 3)

๒๖

Handwritten signature

อนันต์

วิรัช

วิรัช

วิรัช

วิรัช

วิรัช

วิรัช

วิรัช

ชื่อลูกค้า: สำนักงานสถิติแห่งชาติ

แบบ: สำนักงานสถิติแห่งชาติชั้น 4

- ศย. / ตก. / ห้องผู้บริหาร

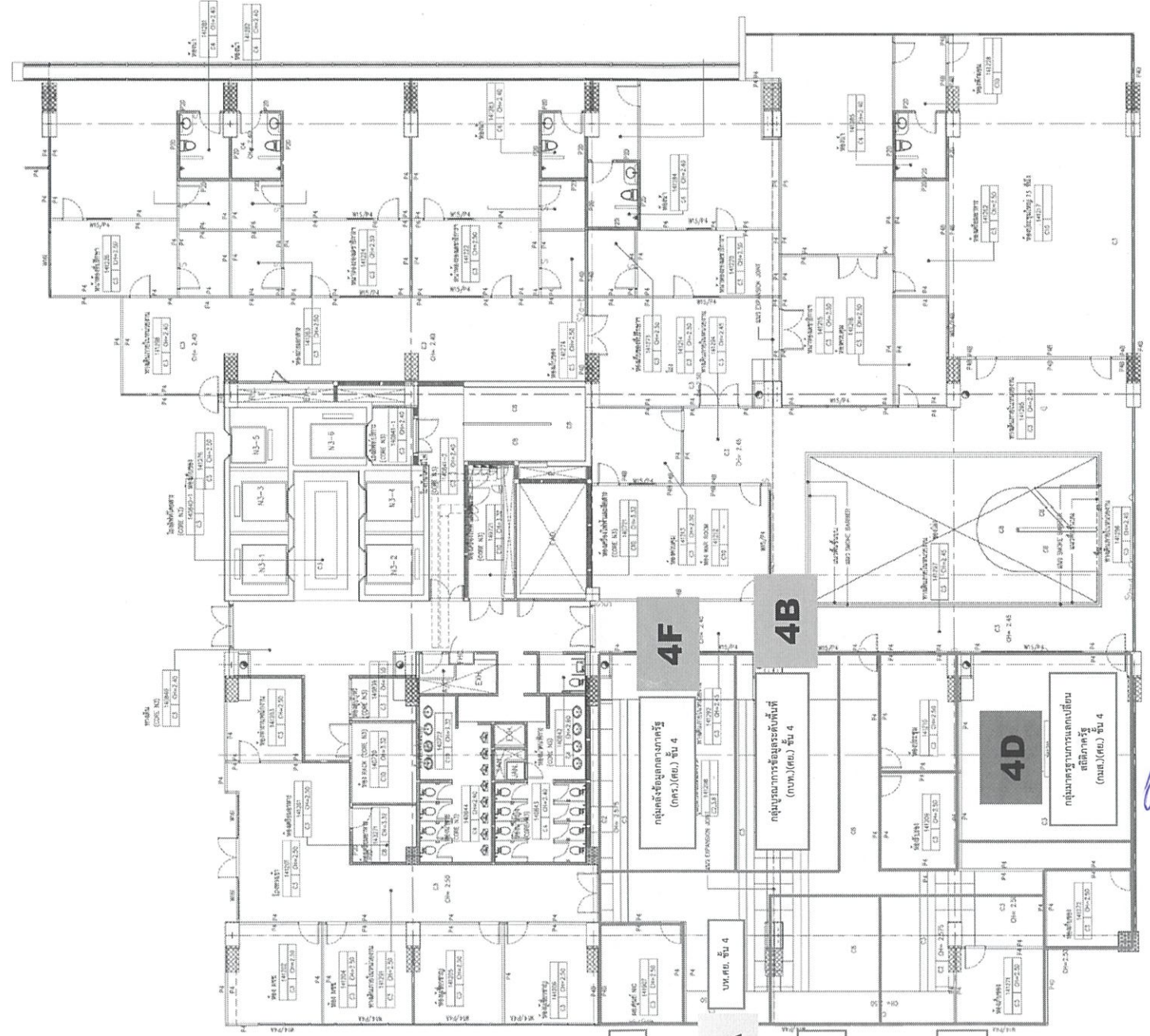

1

Handwritten signature in blue ink.

ชื่อย่อ: สำนักงานสถิติแห่งชาติ

แบบ: สำนักงานสถิติแห่งชาติชั้น 4

- ศย. / ตก. / ห้องผู้บริหาร

Handwritten signature in blue ink.

Handwritten signature in blue ink.

Handwritten signature in blue ink.

Handwritten signature in blue ink.

Handwritten signature in blue ink.

Handwritten signature in blue ink.

Handwritten signature in blue ink.

Handwritten signature in blue ink.

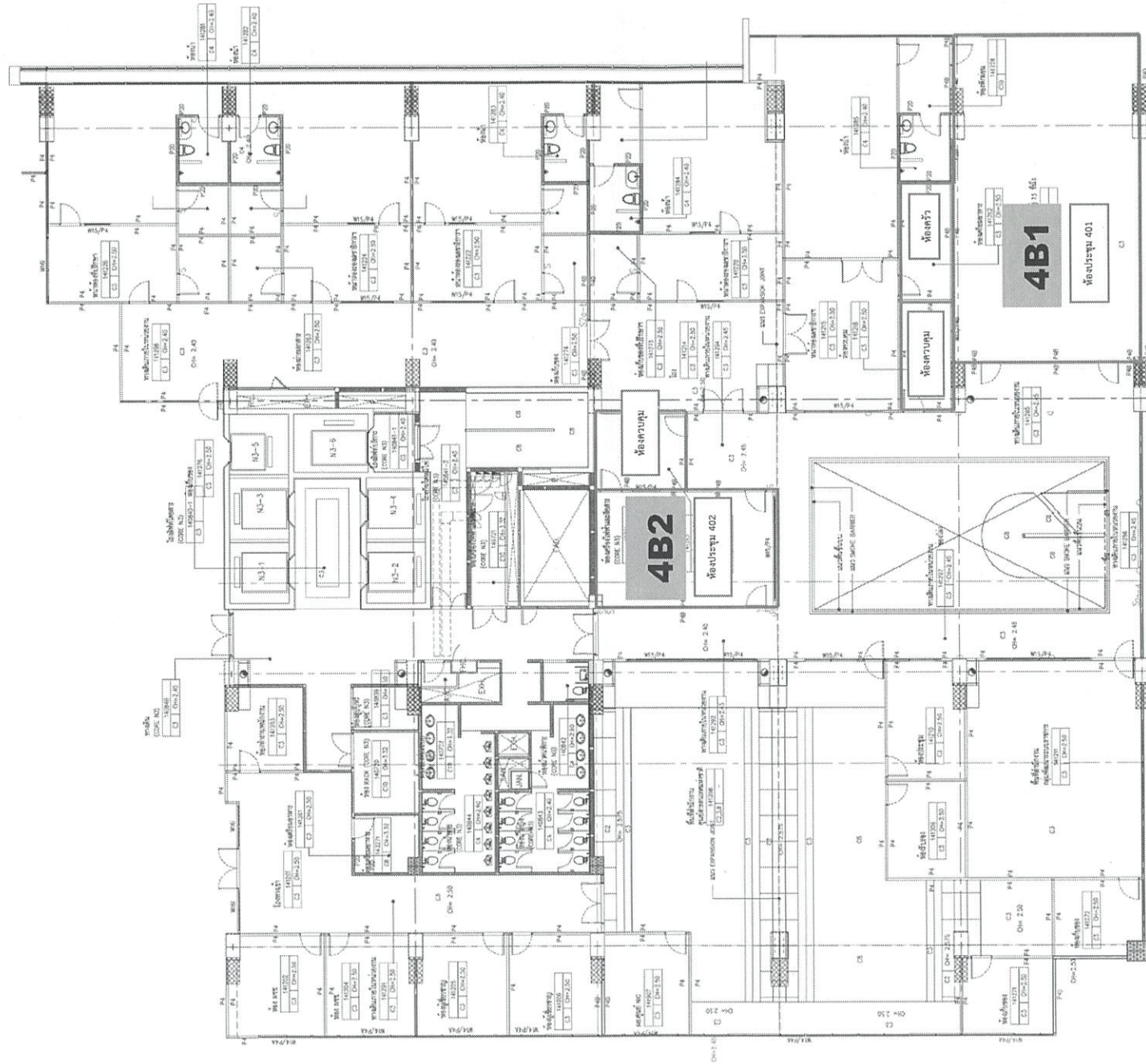

1

Handwritten signature

อรรถ

วิรัตน์

Handwritten mark

วิรัตน์

Handwritten mark

Handwritten mark

Handwritten mark

Handwritten mark

Handwritten mark

ข้อมูลคำ: สำนักงานสถิติแห่งชาติ

แบบ: สำนักงานสถิติแห่งชาติชั้น 4

- ศย. / ตภ. / ห้องผู้บริหาร

ภาคผนวก ๘

รายการครุภัณฑ์ห้อง Data Center ที่ต้องรื้อถอน และขนย้ายไปจัดเก็บที่อาคาร BO หรือทำลาย

ให้ผู้รับจ้างดำเนินการ ดังนี้

๑. รื้อถอน วัสดุ ครุภัณฑ์ ภายในห้องและเก็บเศษวัสดุต่าง ๆ ที่เกิดจากการรื้อถอนให้สะอาดเรียบร้อย
๒. ขนย้าย วัสดุ ครุภัณฑ์ นำไปจัดเก็บ ณ อาคาร BO หรือสถานที่ที่สำนักงานสถิติแห่งชาติกำหนด
๓. ให้ดำเนินการกำจัดสารเคมีดับเพลิง ทำลายถังบรรจุสารเคมี และทำลายแบตเตอรี่ ตามแผนการดำเนินการกำจัดสารดับเพลิง การทำลายถังดับเพลิง การกำจัดแบตเตอรี่ ที่ผู้รับจ้างยื่นต่อสำนักงานสถิติแห่งชาติ
๔. จัดทำรายการ ที่รื้อถอน ขนย้าย (Check List) เพื่อใช้ในการตรวจสอบความถูกต้อง

ลำดับที่	รายการครุภัณฑ์	ยี่ห้อ	รุ่น	เลขครุภัณฑ์	หมายเลข Serial	รูป	จำนวน
๑	ระบบไฟฟ้าภายในห้อง Data Center					รูปที่ ๕๓	๑
๒	ระบบป้องกัน ไฟฟ้ากระชาก (Surge Protection)	Blueline	PLS-S๑๐๐KM๓		๐๔-๐๐๓๑-๒๘	รูปที่ ๕๔	๑
๓	ระบบสำรอง ไฟฟ้าอัตโนมัติ (UPS) พร้อมแบตเตอรี่ ๔๐ ลูก	Blueline	STP ๑๐๐-HIP	๑๑๐๕-๐๒-๑๒๐๖๑๐๐๐- ๙๕๙๙-๐๙๔๙-๐๐๐๒/๕๓		รูปที่ ๕๕	๑
	ระบบสำรอง ไฟฟ้าอัตโนมัติ (UPS) พร้อมแบตเตอรี่ ๔๐ ลูก	Blueline	STP ๑๐๐-HIP	๑๑๐๕-๐๒-๑๒๐๖๑๐๐๐- ๙๖๐๐-๐๙๔๙-๐๐๐๓/๕๓	LN๓๕AP๙๖๑๒๙๐๐๐๒	รูปที่ ๕๕	๑
๔	ระบบปรับอากาศ แบบควบคุมความชื้น	STULZ	ASD๑๑๐๐CW	๑๑๐๕-๐๒-๑๒๐๖๑๐๐๐- ๙๖๔๕-๐๙๐๔-๐๐๐๑/๕๓	๐๕๓๐๐๙๑๑๒๕/๐๑-๐๑	รูปที่ ๕๖	๑

ลำดับที่	รายการภัณฑ์	ยี่ห้อ	รุ่น	เลขครุภัณฑ์	หมายเลข Serial	รูป	จำนวน
	ระบบปรับอากาศ แบบควบคุมความชื้น	STULZ	ASD๑๑๐๐CW	๑๑๐๕-๐๒-๑๒๐๖๐๑๐๐- ๙๖๔๖-๐๙๐๔-๐๐๐๒/๕๓	๐๕๓๐๐๙๑๑๒๕/๐๑-๐๒	รูปที่ ๕๖	๑
	ระบบปรับอากาศ แบบควบคุมความชื้น	STULZ	ASD๑๑๐๐CW	๑๑๐๕-๐๒-๑๒๐๖๐๑๐๐- ๙๖๔๗-๐๙๐๔-๐๐๐๓/๕๓	๐๕๓๐๐๙๑๑๒๕/๐๑-๐๓	รูปที่ ๕๖	๑
๕	ระบบดับเพลิง อัตโนมัติ FM๒๐๐	FIKE	SHP-PRO		๒๔๖๑๔๐๓๔๙	รูปที่ ๕๗	๑
	ถังบรรจุสารดับเพลิง ขนาดบรรจุ ๙๑๑.๖๒ กก.			๑๑๐๕-๐๒-๑๒๐๖๐๑๐๐- ๙๖๔๒-๐๙๐๕-๐๐๐๑/๕๓		รูปที่ ๕๗	๑
	ถังบรรจุสารดับเพลิง ขนาดบรรจุ ๕๓๒.๗๔ กก.			๑๑๐๕-๐๒-๑๒๐๖๐๑๐๐- ๙๖๔๓-๐๙๐๕-๐๐๐๒/๕๓		รูปที่ ๕๗	๑
	ถังบรรจุสารดับเพลิง ขนาดบรรจุ ๓๖๙.๒๔ กก.			๑๑๐๕-๐๒-๑๒๐๖๐๑๐๐- ๙๖๔๔-๐๙๐๕-๐๐๐๓/๕๓		รูปที่ ๕๗	๑
๖	ระบบตรวจจับ ควันไฟความไวสูง	Stratos	HSSD๒	๑๑๐๕-๐๒-๑๒๐๖๐๑๐๐- ๙๕๗๓-๐๙๖๗-๐๐๐๒/๕๓	๑๐๐๙๕๔	รูปที่ ๕๘	๑
๗	ระบบตรวจจับ การซึมของน้ำ	Water Sense	LDI-IM	๑๑๐๕-๐๒-๑๒๐๖๐๑๐๐- ๙๕๗๔-๐๙๖๗-๐๐๐๓/๕๓	๒๐๑๐๐๑๑๘๐๑	รูปที่ ๕๙	๑
๘	ระบบการควบคุม การเข้าออกอัตโนมัติ (Access Control)					รูปที่ ๖๐	
	๘.๑ ห้อง Computer (ประตูปานใหญ่)					รูปที่ ๖๐	๑
	- เข้า (Reader In)	ธนาบุตร	IP-Finger๐๐๗	๑๑๐๕-๐๒-๑๒๐๖๐๑๐๐- ๙๕๗๕-๐๙๗๔-๐๐๐๑/๕๓	๕๙AmZ๖๐๔๑๕C๐๐๓๒	รูปที่ ๖๐	

[Handwritten signature]

อินตนา

[Handwritten mark]

ศิริวรรณ

[Handwritten mark]

[Handwritten mark]

อินตนา

[Handwritten mark]

[Handwritten mark]

[Handwritten mark]

ลำดับที่	รายการภัณฑ์	ยี่ห้อ	รุ่น	เลขครุภัณฑ์	หมายเลข Serial	รูป	จำนวน
	- ออก (Reader Out)	Smart Pass	RF๑๐	๑๑๐๕-๐๒-๑๒๐๖๑๐๐๐-๙๕๗๕-๐๙๗๔-๐๐๐๑/๕๓	๔๒๔๐Z๖๑๐๐๙A๐๒๙๕	รูปที่ ๖๐	
	๘.๒ ห้อง Server					รูปที่ ๖๐	๑
	- เข้า (Reader In)	ธนาบุตร	IP-Finger๐๐๗	๑๑๐๕-๐๒-๑๒๐๖๑๐๐๐-๙๖๑๓-๐๙๗๔-๐๐๐๒/๕๓	๕๙A๙Z๖๐๖๑๑๕๐๒๒	รูปที่ ๖๐	
	- ออก (Reader Out)	Smart Pass	RF๑๐	๑๑๐๕-๐๒-๑๒๐๖๑๐๐๐-๙๖๑๓-๐๙๗๔-๐๐๐๒/๕๓	๔๒๓๓Z๖๑๐๐๙๖๐๒๙๓	รูปที่ ๖๐	
	๘.๓ ห้อง Network					รูปที่ ๖๐	๑
	- เข้า (Reader In)	ธนาบุตร	IP-Finger๐๐๗	๑๑๐๕-๐๒-๑๒๐๖๑๐๐๐-๙๖๑๔-๐๙๗๔-๐๐๐๓/๕๓	๕๙A๙Z๖๐๔๑๖C๕๑๙๒	รูปที่ ๖๐	
	- ออก (Reader Out)	Smart Pass	RF๑๐	๑๑๐๕-๐๒-๑๒๐๖๑๐๐๐-๙๖๑๔-๐๙๗๔-๐๐๐๓/๕๓	๔๒๔๐Z๖๑๐๐๙A๐๒๘๑	รูปที่ ๖๐	
	๘.๔ ห้อง Tape						๑
	- เข้า (Reader In)	ธนาบุตร	IP-Finger๐๐๗	๑๑๐๕-๐๒-๑๒๐๖๑๐๐๐-๙๖๑๕-๐๙๗๔-๐๐๐๔/๕๓	๕๙B๒๒๑๑๖๑๑๒๐๐๔๙	รูปที่ ๖๐	
	- ออก (Reader Out)	Smart Pass	RF๑๐	๑๑๐๕-๐๒-๑๒๐๖๑๐๐๐-๙๖๑๕-๐๙๗๔-๐๐๐๔/๕๓	๔๒๔๐Z๖๑๐๐๙A๐๓๐๐	รูปที่ ๖๐	
	๘.๕ ห้อง NOC						๑
	- เข้า (Reader In)	ธนาบุตร	IP-Finger๐๐๗	๑๑๐๕-๐๒-๑๒๐๖๑๐๐๐-๙๖๑๖-๐๙๗๔-๐๐๐๕/๕๓	๕๙A๙Z๖๐๔๑๖C๕๑๙๓	รูปที่ ๖๐	
	- ออก (Reader Out)	Smart Pass	RF๑๐	๑๑๐๕-๐๒-๑๒๐๖๑๐๐๐-๙๖๑๖-๐๙๗๔-๐๐๐๕/๕๓	๔๒๔๐Z๖๑๐๐๙A๐๒๘๖	รูปที่ ๖๐	

[Handwritten signature]

๐๓๑๓

[Handwritten mark]

๒๕๖๕

[Handwritten mark]

[Handwritten mark]

๐๓๑๓

[Handwritten mark]

๒๕๖๕

[Handwritten mark]

ลำดับที่	รายการภัณฑ์	ยี่ห้อ	รุ่น	เลขครุภัณฑ์	หมายเลข Serial	รูป	จำนวน
	๘.๖ ห้อง Service					รูปที่ ๖๐	๑
	- เข้า (Reader In)	ธนาบุตร	IP-Finger๐๐๗	๑๑๐๕-๐๒-๑๒๐๖๑๐๐๐-๙๖๑๗-๐๙๗๔-๐๐๐๖/๕๓	๕๙A๗Z๖๐๔๑๕C๐๐๕๕	รูปที่ ๖๐	
	- ออก (Reader Out)	Smart Pass	RF๑๐	๑๑๐๕-๐๒-๑๒๐๖๑๐๐๐-๙๖๑๗-๐๙๗๔-๐๐๐๖/๕๓	๔๒๔๐Z๖๑๐๐๙A๐๒๙๔	รูปที่ ๖๐	
	๘.๗ ห้อง Meeting					รูปที่ ๖๐	๑
	- เข้า (Reader In)	ธนาบุตร	IP-Finger๐๐๗	๑๑๐๕-๐๒-๑๒๐๖๑๐๐๐-๙๖๑๘-๐๙๗๔-๐๐๐๗/๕๓	๕๙A๙Z๖๐๖๑๑๑๕๐๑๒	รูปที่ ๖๐	
	- ออก (Reader Out)	Smart Pass	RF๑๐	๑๑๐๕-๐๒-๑๒๐๖๑๐๐๐-๙๖๑๘-๐๙๗๔-๐๐๐๗/๕๓	๔๒๔๐Z๖๑๐๐๙A๐๒๘๗	รูปที่ ๖๐	
	๘.๘ ห้อง Mainframe					รูปที่ ๖๐	๑
	- เข้า (Reader In)	ธนาบุตร	IP-Finger๐๐๗	๑๑๐๕-๐๒-๑๒๐๖๑๐๐๐-๙๖๑๙-๐๙๗๔-๐๐๐๘/๕๓	๕๙B๔Z๑๑๖๒๑๗๕๐๑๙	รูปที่ ๖๐	
	- ออก (Reader Out)	Smart Pass	RF๑๐	๑๑๐๕-๐๒-๑๒๐๖๑๐๐๐-๙๖๑๙-๐๙๗๔-๐๐๐๘/๕๓	๔๒๓๑Z๖๑๐๐๙๖๐๒๙๒	รูปที่ ๖๐	
	๘.๙ ห้อง Facility					รูปที่ ๖๐	๑
	- เข้า (Reader In)	ธนาบุตร	IP-Finger๐๐๗	๑๑๐๕-๐๒-๑๒๐๖๑๐๐๐-๙๖๑๙-๐๙๗๔-๐๐๐๘/๕๓	๕๙B๒Z๑๑๖๑๑๑A๐๐๕๗	รูปที่ ๖๐	
	- ออก (Reader Out)	Smart Pass	RF๑๐	๑๑๐๕-๐๒-๑๒๐๖๑๐๐๐-๙๖๑๙-๐๙๗๔-๐๐๐๘/๕๓	๔๒๔๐Z๖๑๐๐๙A๐๒๘๓	รูปที่ ๖๐	
๙	ระบบฝ้าดูและ แจ้งเตือนอัตโนมัติ					รูปที่ ๖๑	

[Handwritten signature]

๐๒๑๕๓

[Handwritten mark]

๖๖๖๖

[Handwritten mark]

[Handwritten mark]

๐๒๑๕๓

[Handwritten mark]

[Handwritten signature]

ลำดับที่	รายการภัณฑ์	ยี่ห้อ	รุ่น	เลขครุภัณฑ์	หมายเลข Serial	รูป	จำนวน
	๙.๑ Remote Exchange Controller (master)	Picobox	REX		PB๐๑๐๘๐๔๑๙	รูปที่ ๖๐	๑
	๙.๒ Digital Input Module (Expansion)	Picobox	PB-๑๖DI		PB๘๑๓๖๔๔	รูปที่ ๖๐	๑
๑๐	ระบบโทรทัศน์ วงจรปิดชนิดไอพี					รูปที่ ๖๒	
	๑๐.๑ ห้อง Mainframe	AXIS ๒๑๐ Network Camera		๑๑๐๕-๐๒-๑๒๐๖๑๐๐๐- ๙๕๗๗-๐๙๗๕-๐๐๐๑/๕๓	๐๐๔๐๘CA๙๗๔๕๒	รูปที่ ๖๒	๑
	๑๐.๒ ห้อง Network	AXIS ๒๑๐ Network Camera		๑๑๐๕-๐๒-๑๒๐๖๑๐๐๐- ๙๖๒๐-๐๙๗๕-๐๐๐๒/๕๓	๐๐๔๐๘C๙BC๘๘๗	รูปที่ ๖๒	๑
	๑๐.๓ ห้อง Server (ด้านหลังมุมห้องด้านใน)	AXIS ๒๑๐ Network Camera		๑๑๐๕-๐๒-๑๒๐๖๑๐๐๐- ๙๖๒๑-๐๙๗๕-๐๐๐๓/๕๓	๐๐๔๐๘C๙D๒F๗๔	รูปที่ ๖๒	๑
	๑๐.๔ ห้อง Server (ด้านหน้า)	AXIS ๒๑๐ Network Camera		๑๑๐๕-๐๒-๑๒๐๖๑๐๐๐- ๙๖๒๒-๐๙๗๕-๐๐๐๔/๕๓	๐๐๔๐๘C๙BC๘๘๒	รูปที่ ๖๒	๑
	๑๐.๕ ห้อง Computer (ทางเดิน)	AXIS ๒๑๐ Network Camera		๑๑๐๕-๐๒-๑๒๐๖๑๐๐๐- ๙๖๒๓-๐๙๗๕-๐๐๐๕/๕๓	๐๐๔๐๘CA๙๗๔๕๐	รูปที่ ๖๒	๑

Handwritten signature

อินท

Handwritten signature

จิรวิ

Handwritten signature

Handwritten signature

วิรัตน์

Handwritten signature

Handwritten signature

Handwritten signature

ลำดับที่	รายการครุภัณฑ์	ยี่ห้อ	รุ่น	เลขครุภัณฑ์	หมายเลข Serial	รูป	จำนวน
	๑๐.๖ ห้อง Server (ด้านหลังตรงกับประตู)	AXIS ๒๑๐ Network Camera		๑๑๐๕-๐๒-๑๒๐๖๑๐๐๐- ๙๖๒๔-๐๙๗๕-๐๐๐๖/๕๓	๐๐๔๐๘CA๙๘BDC	รูปที่ ๖๒	๑
	๑๐.๗ ห้องเทป	AXIS ๒๑๐ Network Camera		๑๑๐๕-๐๒-๑๒๐๖๑๐๐๐- ๙๖๒๕-๐๙๗๕-๐๐๐๗/๕๓	๐๐๔๐๘CA๙๗๓DE	รูปที่ ๖๒	๑
	๑๐.๘ ห้อง NOC	AXIS ๒๑๐ Network Camera		๑๑๐๕-๐๒-๑๒๐๖๑๐๐๐- ๙๖๒๖-๐๙๗๕-๐๐๐๘/๕๓	๐๐๔๐๘CA๙๗๓๖๖	รูปที่ ๖๒	๑
	๑๐.๙ ห้อง Service	AXIS ๒๑๐ Network Camera		๑๑๐๕-๐๒-๑๒๐๖๑๐๐๐- ๙๖๒๗-๐๙๗๕-๐๐๐๙/๕๓	๐๐๔๐๘CA๖D๓๐๙	รูปที่ ๖๒	๑
	๑๐.๑๐ ห้อง Facility	AXIS ๒๑๐ Network Camera		๑๑๐๕-๐๒-๑๒๐๖๑๐๐๐- ๙๖๒๘-๐๙๗๕-๐๐๑๐/๕๓	๐๐๔๐๘C๙D๒F๗C	รูปที่ ๖๒	๑
๑๑	ระบบไฟฉุกเฉิน	Bright Impact	Bi ๗ AD		๖๓๑๐๒๙๐๔๗	รูปที่ ๖๓	๑
๑๒	ระบบไฟฉุกเฉิน	Bright Impact	Bi ๗ AD		๖๓๑๐๒๙๐๓๘	รูปที่ ๖๓	๑
๑๓	ระบบไฟฉุกเฉิน	Bright Impact	Bi ๗ AD		๖๓๑๐๒๙๐๑๗	รูปที่ ๖๓	๑
๑๔	Automatic Emergency Light Exit Sign Light	EX๑FL๑๐ (Single Side)				รูปที่ ๖๓	๑

[Handwritten signature]

๐๙๑๓

[Handwritten signature]

๒๕๖๖

[Handwritten signature]

[Handwritten signature]

๖๓๑๐๒๙๐๑๗

[Handwritten signature]

[Handwritten signature]

[Handwritten signature]

ลำดับที่	รายการภัณฑ์	ยี่ห้อ	รุ่น	เลขครุภัณฑ์	หมายเลข Serial	รูป	จำนวน
๑๕	ระบบควบคุมอุณหภูมิ						๑
๑๖	ตู้ Rack M๑ (สีดำ)			๑๑๐๕-๐๒-๑๒๐๖๑๐๐๐-๑๗๗๖๔-๐๓๔๓-๐๐๐๑/๕๙			๑
๑๗	ตู้ Rack N๓ (สีขาว)						๑
๑๘	ตู้ Rack N๔ (สีขาว)						๑
๑๙	ตู้ Rack R๒ (สีขาว)	-		๙๗๑-๐๓๔๓-๐๐๐๖/๔๑		รูปที่ ๖๕	๑
๒๐	ตู้ Rack R๓ (สีขาว)	-		๙๗๑-๐๓๔๓-๐๐๐๗/๔๑		รูปที่ ๖๕	๑
๒๑	ตู้ Rack R๔ (สีขาว)	-				รูปที่ ๖๕	๑
๒๒	ตู้ Rack R๕ (สีขาว)	-				รูปที่ ๖๕	๑
๒๓	ตู้ Rack R๖ (สีขาว)	-				รูปที่ ๖๕	๑
๒๔	ตู้ Rack R๙	CyberRack		๑๑๐๕-๐๒-๑๒๐๖๑๐๐๐-๐๕๕๙-๐๓๔๓-๐๐๐๒/๔๙		รูปที่ ๖๕	๑
๒๕	ตู้ Rack R๑๒	CyberRack		๑๑๐๕-๐๒-๑๒๐๖๑๐๐๐-๐๕๕๘-๐๓๔๓-๐๐๐๑/๔๙		รูปที่ ๖๕	๑
๒๖	ตู้ Rack R๑๖	CyberRack		๑๑๐๕-๐๒-๑๒๐๖๑๐๐๐-๐๕๘๖-๐๓๔๓-๐๐๐๓/๔๙		รูปที่ ๖๕	๑
๒๗	ตู้ Rack R๑๘	๑๙" Germany Export Rack				รูปที่ ๖๕	๑
๒๘	ถังดับเพลิงแบบหัวเคลื่อนที่	AMEREX	๓๓๐	๙๗๑-๐๙๐๕-๐๐๑-๐๒/๕๓	AA-๒๕๐๔๙๙	รูปที่ ๖๔	๑
๒๙	ถังดับเพลิงแบบหัวเคลื่อนที่	AMEREX	๓๓๐	๙๗๑-๐๙๐๕-๐๐๒-๐๒/๕๓	AA-๒๕๐๕๐๐	รูปที่ ๖๔	๑

[Handwritten signature]

๐๗๗๓

[Handwritten mark]

๖๖๖๖๖

[Handwritten mark]

[Handwritten mark]

๖๖๖๖

[Handwritten mark]

[Handwritten mark]

[Handwritten mark]

ลำดับที่	รายการครุภัณฑ์	ยี่ห้อ	รุ่น	เลขครุภัณฑ์	หมายเลข Serial	รูป	จำนวน
๓๐	ถังดับเพลิง แบบหัวเคลื่อนที่	AMEREX	๓๓๐	๗๗-๐๙๐๕-๐๐๓-๐๒/๕๓	AA-๒๘๖๐๓๙	รูปที่ ๖๔	๑
รวม							๕๔

๐๒๓๓

๖๖๖๖



๖๕



ภาคผนวก ๘

รายการครุภัณฑ์ห้อง Data Center ที่ต้องรื้อถอน และขนย้ายไป จัดเก็บ หรือติดตั้งที่อาคาร C

ให้ผู้รับจ้างดำเนินการ ดังนี้

๑. รื้อถอน วัสดุ ครุภัณฑ์ ภายในห้องและเก็บเศษวัสดุต่าง ๆ ที่เกิดจากการรื้อถอนให้สะอาดเรียบร้อย
๒. ขนย้าย ตู้ Rack ขนาด ๔๒U จำนวน ๑๙ ชุด ไปจัดเก็บ หรือติดตั้ง ณ อาคาร C หรือสถานที่ที่สำนักงานสถิติแห่งชาติกำหนด ดังนี้
 - ๒.๑ ตู้ Rack ขนาด ๔๒U ติดตั้ง ณ ห้องควบคุมระบบห้องประชุมสำนักงานเลขานุการกรมชั้น ๕ จำนวน ๑ ชุด
 - ๒.๒ ตู้ Rack ขนาด ๔๒U ติดตั้ง ณ ห้องถ่ายเอกสาร ข้างห้อง AHU ชั้น ๖ จำนวน ๑ ชุด
 - ๒.๓ ตู้ Rack ขนาด ๔๒U ติดตั้ง ณ ห้องระบบเครือข่ายคอมพิวเตอร์ ชั้น ๗ จำนวน ๒ ชุด
 - ๒.๔ ตู้ Rack ขนาด ๔๒U ติดตั้ง ณ ห้องควบคุมห้องอบรมคอมพิวเตอร์ ชั้น ๘ จำนวน ๒ ชุด
 - ๒.๕ ตู้ Rack ขนาด ๔๒U ติดตั้ง ณ ห้องถ่ายเอกสาร ข้างห้อง AHU ชั้น ๙ จำนวน ๑ ชุด
 - ๒.๖ ตู้ Rack ขนาด ๔๒U ติดตั้ง ณ ห้องถ่ายเอกสาร ข้างห้อง AHU ชั้น ๑๐ จำนวน ๑ ชุด
 - ๒.๗ ตู้ Rack ขนาด ๔๒U ติดตั้ง ณ ห้องถ่ายเอกสาร ข้างห้อง AHU ชั้น ๑๑ จำนวน ๒ ชุด
 - ๒.๘ ตู้ Rack ขนาด ๔๒U จัดเก็บ ณ ศูนย์เทคโนโลยีสารสนเทศและการสื่อสาร ชั้น ๗ จำนวน ๙ ชุด
๔. จัดทำรายการ ที่รื้อถอน ขนย้าย (Check List) เพื่อใช้ในการตรวจสอบความถูกต้อง

ลำดับที่	รายการครุภัณฑ์	ยี่ห้อ	เลขครุภัณฑ์	รูป	จำนวน
๑	ตู้ Rack R๑	HP	๑๑๐๕-๐๒-๑๒๐๖๑๐๐๐-๓๖๖๙-๐๓๔๓-๐๐๐๑/๕๐	รูปที่ ๖๕	๑
๒	ตู้ Rack R๘	HP	๑๑๐๕-๐๒-๑๒๐๖๑๐๐๐-๓๖๗๒-๐๓๔๓-๐๐๐๔/๕๐	รูปที่ ๖๕	๑
๓	ตู้ Rack R๑๐	HP	๑๑๐๕-๐๒-๑๒๐๖๑๐๐๐-๕๐๙๔-๐๓๔๓-๐๐๒๑/๕๑	รูปที่ ๖๕	๑
๔	ตู้ Rack R๑๑	๑๙ german export rack	๑๑๐๕-๐๒-๑๒๐๖๑๐๐๐-๘๙๐๐-๐๓๔๓-๐๐๐๒/๕๓	รูปที่ ๖๕	๑
๕	ตู้ Rack R๑๓	SUN Oracle	-	รูปที่ ๖๕	๑
๖	ตู้ Rack R๑๔	-	๑๑๐๕-๐๒-๑๒๐๖๑๐๐๐-๑๙๖๙๒-๐๓๔๓-๐๐๐๒/๕๙	รูปที่ ๖๕	๑
๗	ตู้ Rack R๑๕	HP	๑๑๐๕-๐๒-๑๒๐๖๑๐๐๐-๓๖๗๐-๐๓๔๓-๐๐๐๒/๕๐	รูปที่ ๖๕	๑

อึ้งผด

ศิริวิมล

~

~

~

~

ลำดับที่	รายการภัณฑ์	ยี่ห้อ	เลขครุภัณฑ์	รูป	จำนวน
๘	ตู้ Rack R๑๗	๑๙" Germany Export Rack	๑๑๐๕-๐๒-๑๒๐๖๑๐๐๐-๘๘๙๖-๐๓๔๓-๐๐๐๑/๕๓	รูปที่ ๖๕	๑
๙	ตู้ Rack R๑๘	HP	๗๗-๐๓๔๓-๐๐๐๗/๕๐	รูปที่ ๖๕	๑
๑๐	ตู้ Rack R๑๒	HP	๑๑๐๕-๐๒-๑๒๐๖๑๐๐๐-๓๖๗๑-๐๓๔๓-๐๐๐๓/๕๐	รูปที่ ๖๕	๑
๑๑	ตู้ Rack R๑๓	CV-๖๕๘๐	๑๑๐๕-๐๒-๑๒๐๖๑๐๐๐-๖๓๗๑-๐๓๔๓-๐๐๒๐/๕๑	รูปที่ ๖๕	๑
๑๒	ตู้ Rack R๑๔		๗๗-๐๓๔๓-๐๐๐๗๙/๕๑	รูปที่ ๖๕	๑
๑๓	ตู้ Rack R๑๕	Cyber Rack	๑๑๐๕-๐๒-๑๒๐๖๑๐๐๐-๘๖๘๕-๐๓๔๓-๐๐๐๗๘/๕๑	รูปที่ ๖๕	๑
๑๔	ตู้ Rack R๑๖	๑๙" Germany Export Rack		รูปที่ ๖๕	๑
๑๕	ตู้ Rack R๑๗	๑๙" Germany Export Rack		รูปที่ ๖๕	๑
๑๖	ตู้ Rack N๑	Cyber Rack	๑๑๐๕-๐๒-๑๒๐๖๑๐๐๐-๙๕๙๒-๐๓๔๓-๐๐๐๓/๕๓	รูปที่ ๖๕	๑
๑๗	ตู้ Rack N๒	Cyber Rack	๑๑๐๕-๐๒-๑๒๐๖๑๐๐๐-๙๕๙๓-๐๓๔๓-๐๐๐๔/๕๓	รูปที่ ๖๕	๑
๑๘	ตู้ Rack N๕	Cyber Rack	๑๑๐๕-๐๒-๑๒๐๖๑๐๐๐-๙๕๙๔-๐๓๔๓-๐๐๐๕/๕๓	รูปที่ ๖๕	๑
๑๙	ตู้ Rack N๖	Cyber Rack	๑๑๐๕-๐๒-๑๒๐๖๑๐๐๐-๙๕๙๕-๐๓๔๓-๐๐๐๖/๕๓	รูปที่ ๖๕	๑
รวม					๑๙

[Handwritten signature]

๖๗๑๓

๖๖๖๖

a

๖

[Handwritten mark]

๖๖๖๖

N

[Handwritten mark]

[Handwritten mark]

ภาคผนวก ๘ หน้า ๙๐

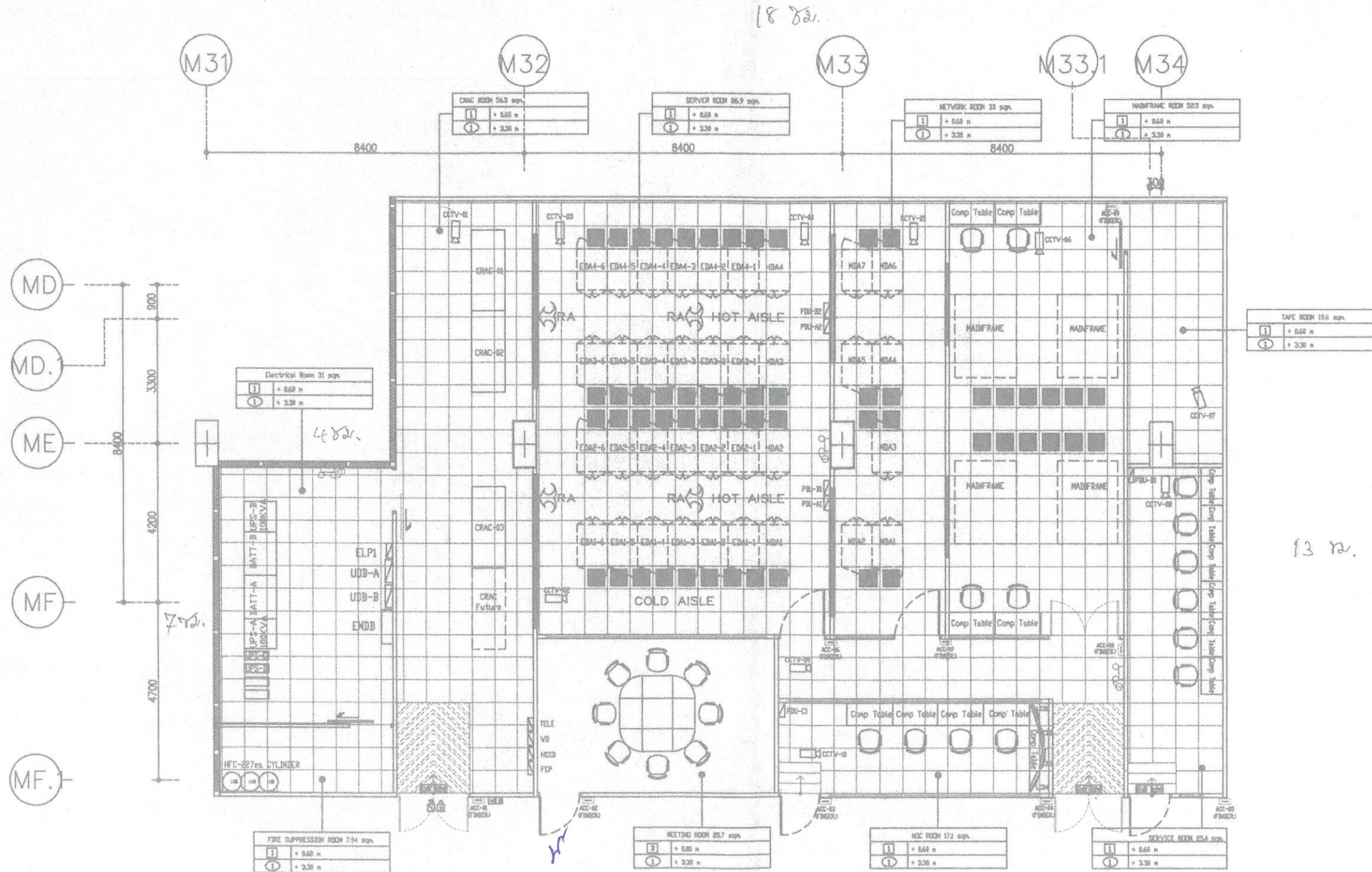

OVERALL PLAN LAYOUT.
SCALE 1:125



PROJECT TITLE
บริษัท ศูนย์ข้อมูลคอมพิวเตอร์
ศูนย์ราชการกรุงเทพมหานคร

LOCATION
อาคาร ศูนย์ราชการกรุงเทพมหานคร

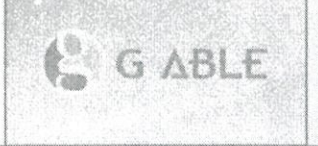

CLIENT
บริษัท สสข จำกัด



ARCHITECT
-

STR. ENGINEER
-

ELEC. ENGINEER
จักรชัย ยานเย็น

MECH. ENGINEER
อุษณีย์ แสงเมือง

DRAWN BY
เอกสิทธิ์ ทองอินทร์

CHECK BY
นารีน อึ้งสุวรรณชัย

PROJECT No.
T52035TOP-GAB

REVISION

No.	DESCRIPTION	DATE
1	SHOP DRAWING Rev2	09-09-09
2		
3		

IMPORTANT:
DO NOT SCALE THIS DRAWING ALL DIMENSION SHOULD BE CHECKED ON SITE.
SHOP DRAWING CAN VARIABLE AS TECHNICIAN OR ON SITE.

DRAWING TITLE:
Overall Plan layout.

PAGE: 04 DRAWING No.
DATE: 19-08-52 GN-04
SCALE: NTS.

Signature

Handwritten notes and signatures at the bottom of the page, including 'อนันต์', 'วิมล', and 'วิมล'.

ภาคผนวก ๘ หน้า ๙๑

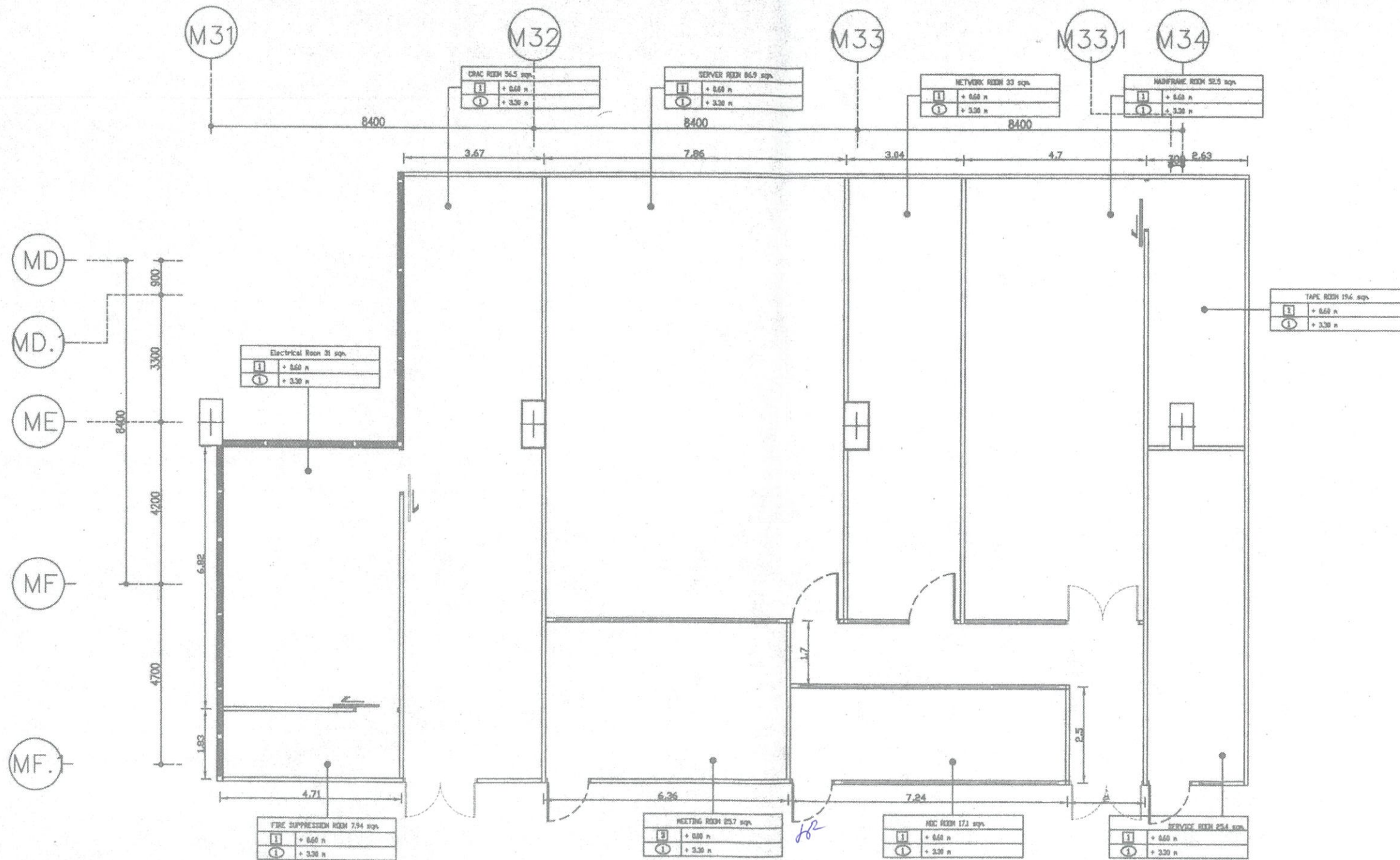

NSO Data center Plan Layout
SCALE 1:125

Signature

Handwritten notes and signatures at the bottom of the page.



PROJECT TITLE
บริษัท ศูนย์ข้อมูลคอมพิวเตอร์
ศูนย์ราชการกรุงเทพมหานคร

LOCATION
อาคาร ศูนย์ราชการกรุงเทพมหานคร

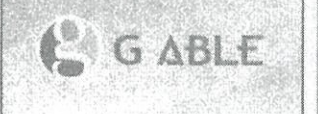

CLIENT
บริษัท ทีเอ็ม ซีเอ็ม

ISO 9001 : 2000

SITE PREPARATION MANAGEMENT CO., LTD.
12/8-11 4th Fl. / 4 Building, THE SHANGHAI CENTER BLD. LADDU
CHULAKHOLK 10300 TEL. 0-2384-3270-3 FAX. 0-2389-2180
www.sitem.co.th E-mail : sitem@sitem.co.th

ARCHITECT

STR. ENGINEER

ELEC. ENGINEER
ผู้จัดซื้อ ยานยนต์

MECH. ENGINEER
ผู้จัดทำ แผนผัง

DRAWN BY
นายวิวัฒน์ ทองอินทร์

CHECK BY
นายวิวัฒน์ ทองอินทร์

PROJECT No.
T32035TOP-GAB

REVISION

No.	DESCRIPTION	DATE
1	SHOP DRAWING Rev2	09-09-08
2		
3		

IMPORTANT!
DO NOT SCALE THIS DRAWING ALL DIMENSION
SHOULD BE CHECKED ON SITE.
SHOP DRAWING CAN VARIABLE AS TECHNICIAN
OR ON SITE.

DRAWING TITLE:
NSO Data center Plan layout.

PAGE: 05	DRAWING No.
DATE: 19-08-52	CV-01
SCALE: 1:125	

ภาคผนวก ๘ หน้า ๙๓

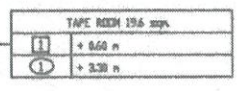
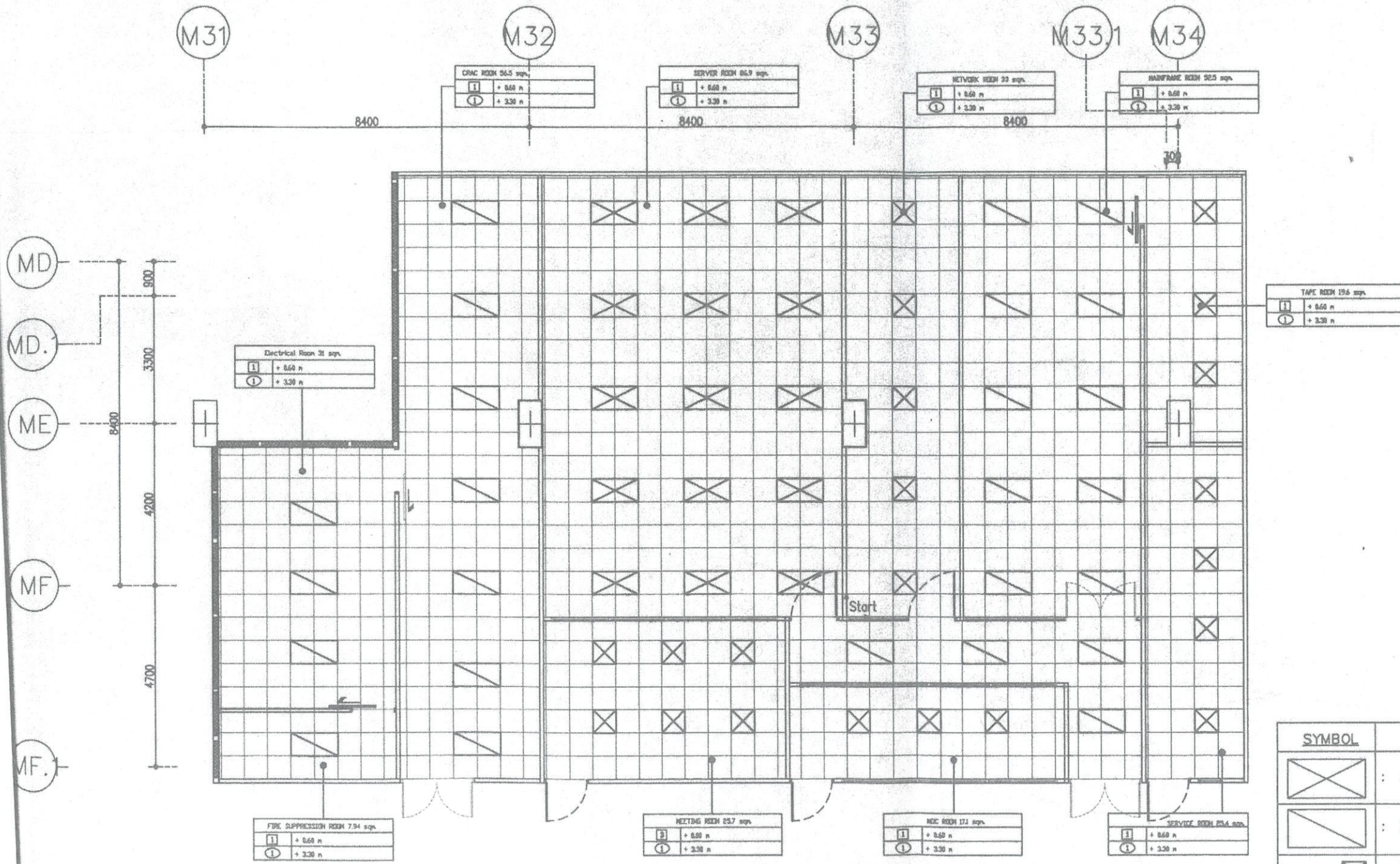

SYMBOL	DESCRIPTION
	: 3x36 W. FLUORESCENT LAMP.
	: 2x36 W. FLUORESCENT LAMP.
	: 3x18 W. FLUORESCENT LAMP.
	: T-Bar Size 0.6x0.6m.

Ceiling Plan Layout
SCALE 1:125

Handwritten signature



PROJECT TITLE
ปรับปรุงศูนย์ข้อมูลคอมพิวเตอร์
ศูนย์ราชการกรุงเทพมหานคร

LOCATION
อาคาร ศูนย์ราชการกรุงเทพมหานคร

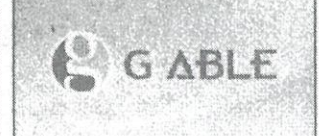

CLIENT
บริษัท ทีเอ็ม ซีเอ็ม จำกัด



ARCHITECT
-

STR. ENGINEER
-

ELEC. ENGINEER
ฉัตรชัย ยานเย็น

MECH. ENGINEER
สุภราช แสงเมือง

DRAWN BY
เอกสิทธิ์ ทองชัย

CHECK BY
นพวิทย์ อัครสุวรรณชัย

PROJECT No.
TS2035TOP-GAB

REVISION		
No.	DESCRIPTION	DATE
1	SHOP DRAWING Rev2	09-09-09
2		
3		

IMPORTANT:
DO NOT SCALE THIS DRAWING ALL DIMENSION
SHOULD BE CHECKED ON SITE.
SHOP DRAWING CAN VARIABLE AS TECHNICIAN
OR ON SITE.

DRAWING TITLE:

Ceiling Plan Layout.

PAGE: 10 DRAWING No.
DATE: 19-08-52 CV-06
SCALE: 1:125

Handwritten signatures and marks at the bottom of the page.

ภาคผนวก ๘ หน้า ๙๔

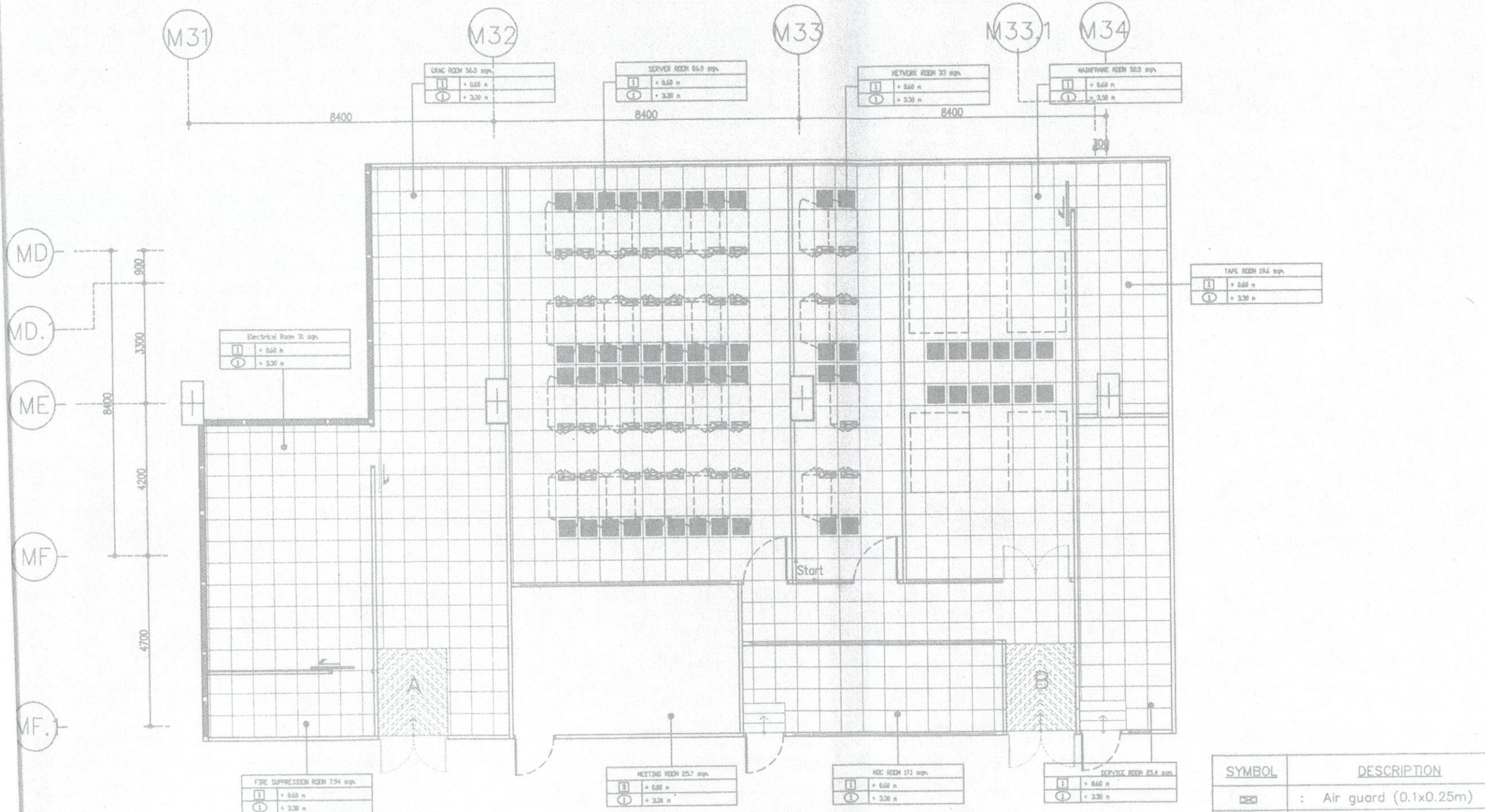

SYMBOL	DESCRIPTION
	: Air guard (0.1x0.25m)
	: Perforate(0.6x0.6m)
	: Raised floor (0.6x0.6m)

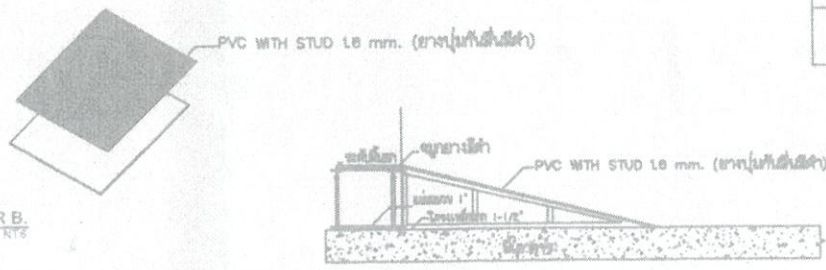
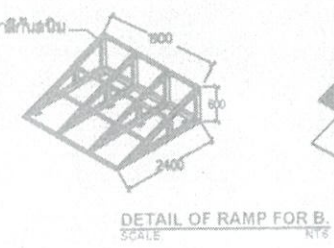
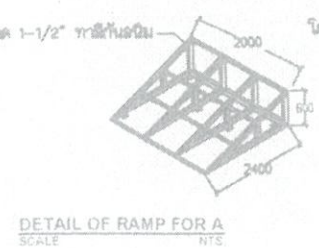
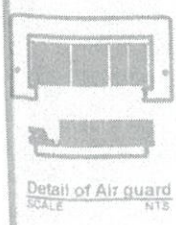

Raised Floor Plan Layout
SCALE 1:125

Handwritten signature

Handwritten notes and signatures at the bottom of the page.



PROJECT TITLE
เพื่อปรับปรุงศูนย์คอมพิวเตอร์
ศูนย์ราชการกรุงเทพมหานคร

LOCATION
อาคาร ศูนย์ราชการกรุงเทพมหานคร

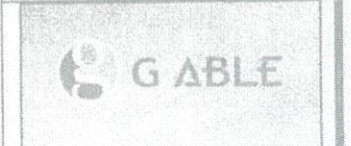

CLIENT
บริษัท ที.เอ.บี. จำกัด



ARCHITECT
-
STR. ENGINEER
-
ELEC. ENGINEER
จักรชัย ยานชัย
MECH. ENGINEER
อุษมา แฉงเมือง
DRAWN BY
เอกวัฒน์ ทองขวัญ
CHECK BY
วาทิน อัครสุวรรณชัย

PROJECT No.
T52035TOP-GAB

REVISION		
No.	DESCRIPTION	DATE
1	SHOP DRAWING Rev2	09-08-09
2		
3		

IMPORTANT:
DO NOT SCALE THIS DRAWING ALL DIMENSION
SHOULD BE CHECKED ON SITE.
SHOP DRAWING CAN VARIABLE AS TECHNICIAN
OR ON SITE.

DRAWING TITLE:
Raised Floor Plan Layout.

PAGE: 12 DRAWING No.
DATE: 19-08-52 CV-07
SCALE: 1:125

MDES

กระทรวงดิจิทัลเพื่อเศรษฐกิจและสังคม

scale



an

อนันต์

อนันต์

อนันต์

N

Star

YK

อนันต์

ภาคผนวก ๙ หน้า ๙๖

กระทรวงดิจิทัลเพื่อเศรษฐกิจและสังคม
สำนักงานสถิติแห่งชาติ

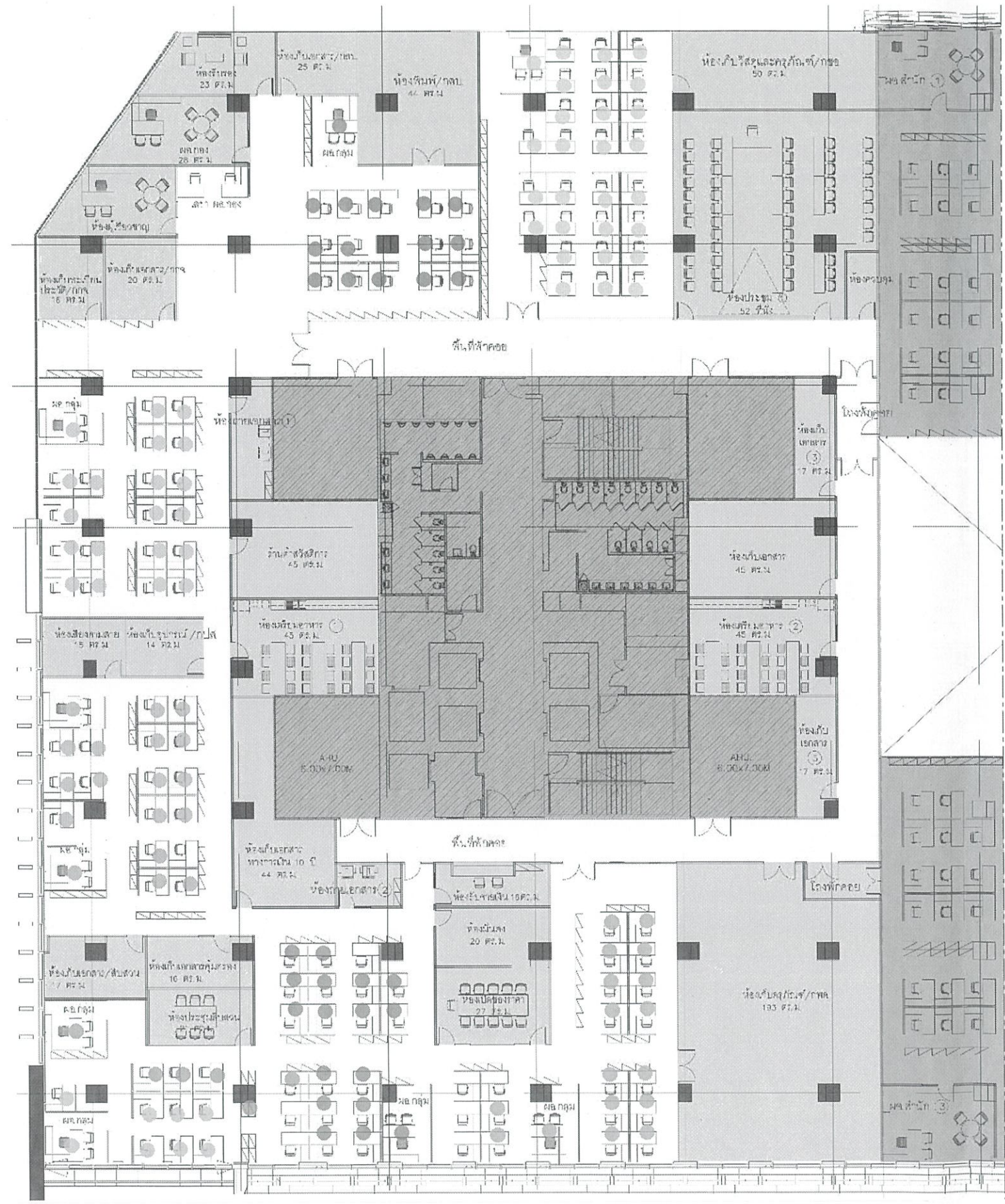

สำนักงานเลขานุการกรม (สลก.)

- ผอ. กอง 1 ห้อง
- ห้องผู้เชี่ยวชาญ 1 ห้อง
- ธุรการหน้าห้อง 2 ที่นั่ง
- ห้องประชุม 52 ที่นั่ง 1 ห้อง
- ห้องรับรอง 1 ห้อง
- ห้องเตรียมอาหาร 2 ห้อง
- ห้องถ่ายเอกสาร 3 ห้อง
- ห้องเก็บเอกสาร 3 ห้อง

กลุ่มงานประชาสัมพันธ์

- ผอ. กลุ่ม 1 ที่นั่ง
- ข้าราชการ 13 ที่นั่ง
- ห้องเก็บอุปกรณ์ 1 ห้อง
- ห้องเรื่องตามสาย 1 ห้อง
- ห้องเก็บเอกสาร 1 ห้อง

กลุ่มงานสารบรรณ

- ผอ. กลุ่ม 1 ที่นั่ง
- ข้าราชการ 14 ที่นั่ง
- ห้องพิมพ์ กลบ. 1 ห้อง
- ห้องเก็บเอกสาร กลบ. 1 ห้อง

กลุ่มนิติกร

- ผอ. กลุ่ม 1 ที่นั่ง
- ข้าราชการ 5 ที่นั่ง
- ห้องประชุมสืบสวน 1 ห้อง
- ห้องเก็บเอกสาร 1 ห้อง

กลุ่มบริหารพัสดุ

- ผอ. กลุ่ม 1 ที่นั่ง
- ข้าราชการ 16 ที่นั่ง
- ห้องเปิดซองสัญญา 1 ห้อง
- ห้องเก็บครุภัณฑ์ 1 ห้อง

กลุ่มการเงินและบัญชี

- ผอ. กลุ่ม 1 ที่นั่ง
- ข้าราชการ 16 ที่นั่ง
- ห้องรับจ่ายเงิน 1 ห้อง
- ห้องเก็บเอกสารทางการเงิน 1 ห้อง
- ห้องมั่นคง 1 ห้อง

กลุ่มการเจ้าหน้าที่

- ผอ. กลุ่ม 1 ที่นั่ง
- ข้าราชการ 19 ที่นั่ง
- ห้องเก็บทะเบียนประวัติ 1 ห้อง
- ห้องรับคำสวัสดิการ 1 ห้อง
- ห้องเก็บเอกสาร 1 ห้อง

กลุ่มช่วยอำนวยความสะดวก

- ผอ. กลุ่ม 1 ที่นั่ง
- ข้าราชการ 27 ที่นั่ง
- ห้องเก็บของ 1 ห้อง

กลุ่มคุ้มครองจรรยาบรรณ

- ผอ. กลุ่ม 1 ที่นั่ง
- ข้าราชการ 3 ที่นั่ง

กลุ่มยุทธศาสตร์และแผนงาน

- ผอ. กลุ่ม 1 ที่นั่ง
- ข้าราชการ 7 ที่นั่ง
- ห้องเก็บเอกสาร 1 ห้อง



Handwritten signatures and initials in blue ink are scattered across the bottom right area of the page.

ภาคผนวก ๙ หน้า ๙๗

กระทรวงดิจิทัลเพื่อเศรษฐกิจและสังคม
สำนักงานสถิติแห่งชาติ

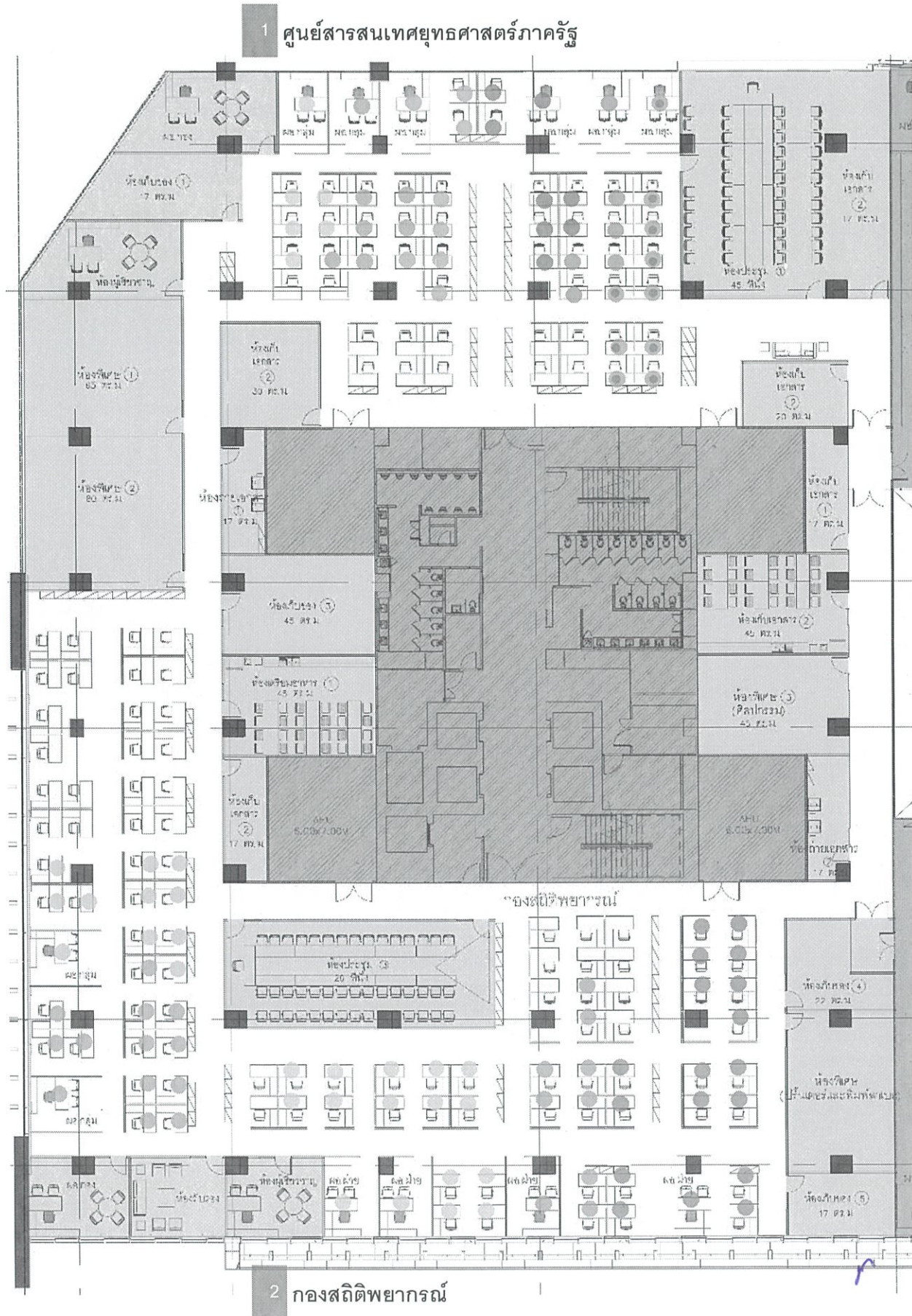

1. ศูนย์สารสนเทศยุทธศาสตร์ภาครัฐ (ศย.)

- ผอ.กอง
- ห้องผู้เชี่ยวชาญ
- ห้องประชุม 19 ที่นั่ง
- ห้องประชุม 13 ที่นั่ง
- ห้องรับรอง
- ห้องเก็บเอกสาร
- ห้องถ่ายเอกสาร
- ฝ่ายบริหารงานทั่วไป
- ผอ.ฝ่าย
- ข้าราชการ
- กลุ่มบูรณาการข้อมูลระดับพื้นที่
- ผอ.กลุ่ม
- ข้าราชการ
- กลุ่มคลังข้อมูลภาครัฐ
- ผอ.กลุ่ม
- ข้าราชการ
- กลุ่มบริหารจัดการระบบบัญชีข้อมูลภาครัฐ
- ผอ.กลุ่ม
- ข้าราชการ
- กลุ่มมาตรฐานการแลกเปลี่ยนสถิติภาครัฐ
- ผอ.กลุ่ม
- ข้าราชการ
- กลุ่มบูรณาการข้อมูลระดับภารกิจ
- ผอ.กลุ่ม
- ข้าราชการ

- 1 ห้อง
- 1 ห้อง
- 1 ห้อง
- 1 ห้อง
- 1 ห้อง
- 2 ห้อง
- 1 ห้อง
- 1 ที่นั่ง
- 5 ที่นั่ง
- 1 ที่นั่ง
- 5 ที่นั่ง
- 1 ที่นั่ง
- 9 ที่นั่ง
- 1 ที่นั่ง
- 5 ที่นั่ง
- 1 ที่นั่ง
- 6 ที่นั่ง
- 1 ที่นั่ง
- 7 ที่นั่ง

2. กองสถิติพยากรณ์ (พก.)

- ผอ.กอง
- ห้องผู้เชี่ยวชาญ
- ห้องประชุม 25 ที่นั่ง
- ห้องเก็บอุปกรณ์นิทรรศการ มีเครื่องพิมพ์
- ห้องพิเศษ ศิลปกรรม
- ห้องพิเศษ
- ห้องรับรอง
- ห้องเก็บเอกสาร
- ห้องถ่ายเอกสาร
- กลุ่มบริหารและเผยแพร่ข้อมูลสถิติ
- ผอ.กลุ่ม
- ข้าราชการ
- กลุ่มส่งเสริมและพัฒนาการใช้ประโยชน์สถิติและสารสนเทศ
- ผอ.กลุ่ม
- ข้าราชการ
- กลุ่มประสานสถิติและสารสนเทศเพื่อการบริหาร
- ผอ.กลุ่ม
- ข้าราชการ
- กลุ่มวิเคราะห์และพัฒนาระบบสารสนเทศด้านสังคม
- ผอ.กลุ่ม
- ข้าราชการ
- กลุ่มวิเคราะห์และพัฒนาระบบสารสนเทศด้านเศรษฐกิจ
- ผอ.กลุ่ม
- ข้าราชการ
- ฝ่ายบริหารงานทั่วไป
- ผอ.ฝ่าย
- ข้าราชการ

- 1 ห้อง
- 1 ห้อง
- 1 ห้อง
- 1 ห้อง
- 1 ห้อง
- 3 ห้อง
- 1 ห้อง
- 4 ห้อง
- 1 ห้อง
- 1 ที่นั่ง
- 17 ที่นั่ง
- 1 ที่นั่ง
- 10 ที่นั่ง
- 1 ที่นั่ง
- 12 ที่นั่ง
- 1 ที่นั่ง
- 10 ที่นั่ง
- 1 ที่นั่ง
- 3 ที่นั่ง
- 1 ที่นั่ง
- 4 ที่นั่ง

Smile



GCDT
GOVERNMENT CENTER
DESIGN TEAM

6th FLOOR PLAN

Handwritten signatures and initials in blue ink.

ภาคผนวก ๙ หน้า ๙๘

กระทรวงดิจิทัลเพื่อเศรษฐกิจและสังคม สำนักงานสถิติแห่งชาติ

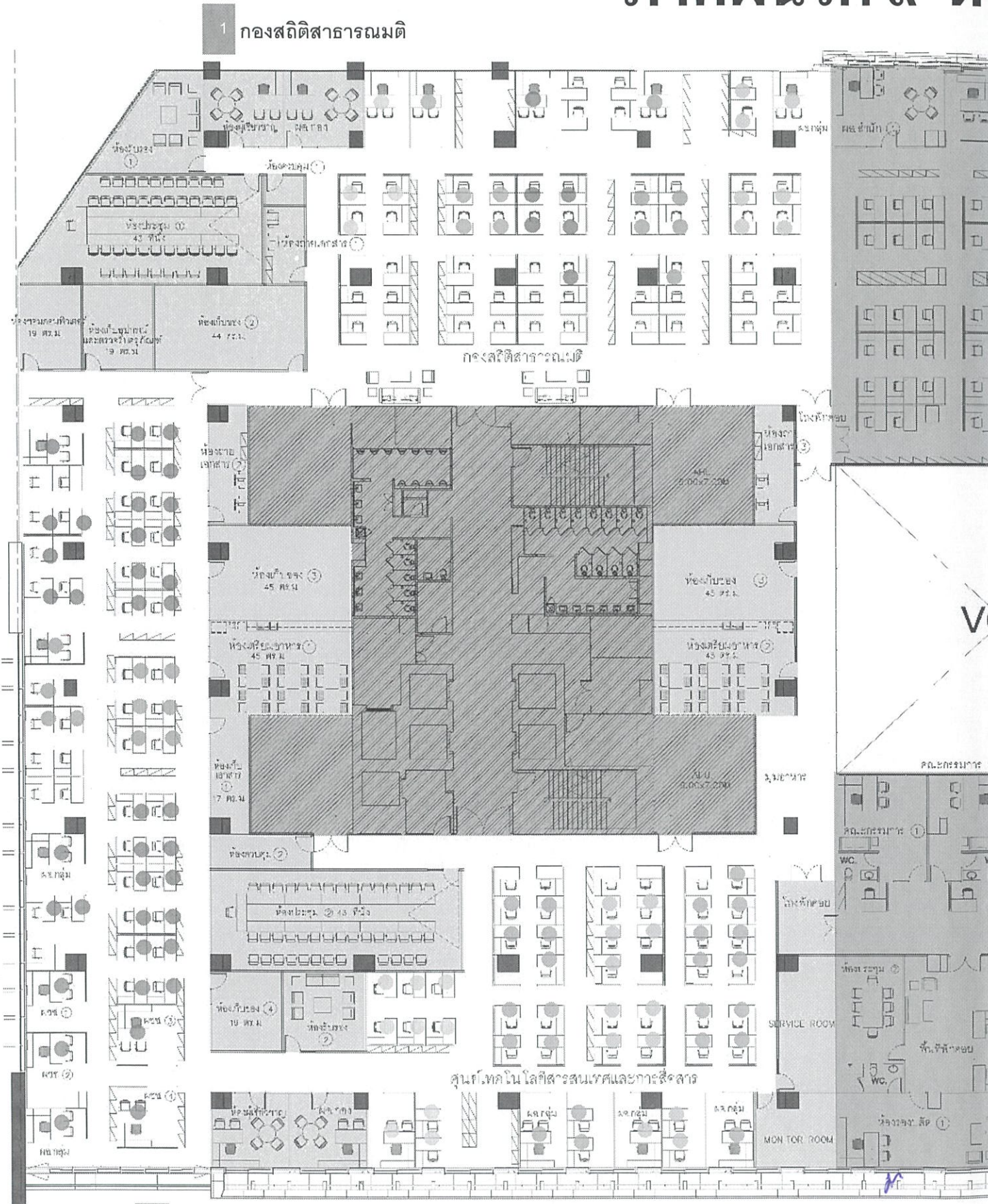

1. กองสถิติสาธารณมติ (สม.)

- ผอ.กอง 1 ห้อง
- ห้องผู้เชี่ยวชาญ 1 ห้อง
- ห้องประชุม 43 ที่นั่ง 1 ห้อง
- ห้องถ่ายเอกสาร 1 ห้อง
- ห้องเก็บของ 2 ที่นั่ง
- ห้องเตรียมอาหาร 1 ที่นั่ง
- ฝ่ายบริหารงานทั่วไป
- ผอ.กลุ่ม 1 ที่นั่ง
- ข้าราชการ 5 ที่นั่ง
- กลุ่มสถิติเพื่อบริหารงานภาครัฐ 1
- ผอ.กลุ่ม 1 ที่นั่ง
- ข้าราชการ 7 ที่นั่ง
- กลุ่มสถิติเพื่อบริหารงานภาครัฐ 2
- ผอ.กลุ่ม 1 ที่นั่ง
- ข้าราชการ 7 ที่นั่ง
- กลุ่มสถิติเพื่อติดตามและประเมินผลนโยบายภาครัฐ 1
- ผอ.กลุ่ม 1 ที่นั่ง
- ข้าราชการ 9 ที่นั่ง
- กลุ่มสถิติเพื่อติดตามและประเมินผลนโยบายภาครัฐ 2
- ผอ.กลุ่ม 1 ที่นั่ง
- ข้าราชการ 10 ที่นั่ง

2. ศูนย์เทคโนโลยีสารสนเทศและการสื่อสาร (ศท.)

- ผอ.สำนัก 1 ห้อง
- ห้องผู้เชี่ยวชาญ 1 ห้อง
- ห้องประชุม 26 ที่นั่ง 1 ห้อง
- MONITOR ROOM 1 ห้อง
- SERVICE ROOM 1 ห้อง
- THIN CLIENT ROOM 1 ห้อง
- NETWORK BACK UP 1 ห้อง
- ห้องซ่อมคอมพิวเตอร์ 1 ห้อง
- ห้องเก็บอุปกรณ์คอมพิวเตอร์ 1 ห้อง
- ห้องเก็บของ 3 ห้อง
- ห้องถ่ายเอกสาร 1 ห้อง
- ห้องเตรียมอาหาร 1 ห้อง
- กลุ่มบริการและสนับสนุนระบบคอมพิวเตอร์
- ผอ.กลุ่ม 1 ที่นั่ง
- ข้าราชการ 17 ที่นั่ง
- ฝ่ายบริหารงานทั่วไป
- ผอ.ฝ่าย 1 ที่นั่ง
- ข้าราชการ 9 ที่นั่ง
- กลุ่มพัฒนาระบบเครื่องคอมพิวเตอร์และเครือข่าย
- ผอ.กลุ่ม 1 ที่นั่ง
- ข้าราชการ 11 ที่นั่ง
- กลุ่มพัฒนาระบบคลังข้อมูลสถิติ
- ผอ.กลุ่ม 1 ที่นั่ง
- ข้าราชการ 11 ที่นั่ง
- กลุ่มพัฒนาระบบงานประมวลผลข้อมูล
- ผอ.กลุ่ม 1 ที่นั่ง
- ข้าราชการ 11 ที่นั่ง
- กลุ่มวิจัยและพัฒนา
- ผอ.กลุ่ม 1 ที่นั่ง
- ชำนาญการพิเศษ 4 ที่นั่ง
- ข้าราชการ 3 ที่นั่ง
- กลุ่มพัฒนาระบบงานจัดเก็บข้อมูล
- ผอ.กลุ่ม 1 ที่นั่ง
- ข้าราชการ 9 ที่นั่ง
- กลุ่มพัฒนาระบบสารสนเทศ
- ผอ.กลุ่ม 1 ที่นั่ง
- ข้าราชการ 10 ที่นั่ง

2 ศูนย์เทคโนโลยีและการสื่อสาร

Handwritten signatures and initials in blue ink, including a large signature that appears to be 'Sinh' and other smaller initials like 'ar', 'อินดา', 'ศิริ', and 'วิจิ'.



ภาคผนวก ๙ หน้า ๙๙

กระทรวงดิจิทัลเพื่อเศรษฐกิจและสังคม สำนักงานสถิติแห่งชาติ

- 2** กองบริหารจัดการระบบสถิติ
- 3** กลุ่มพัฒนาระบบบริหาร
- 4** กลุ่มตรวจราชการและประสานงานภูมิภาค

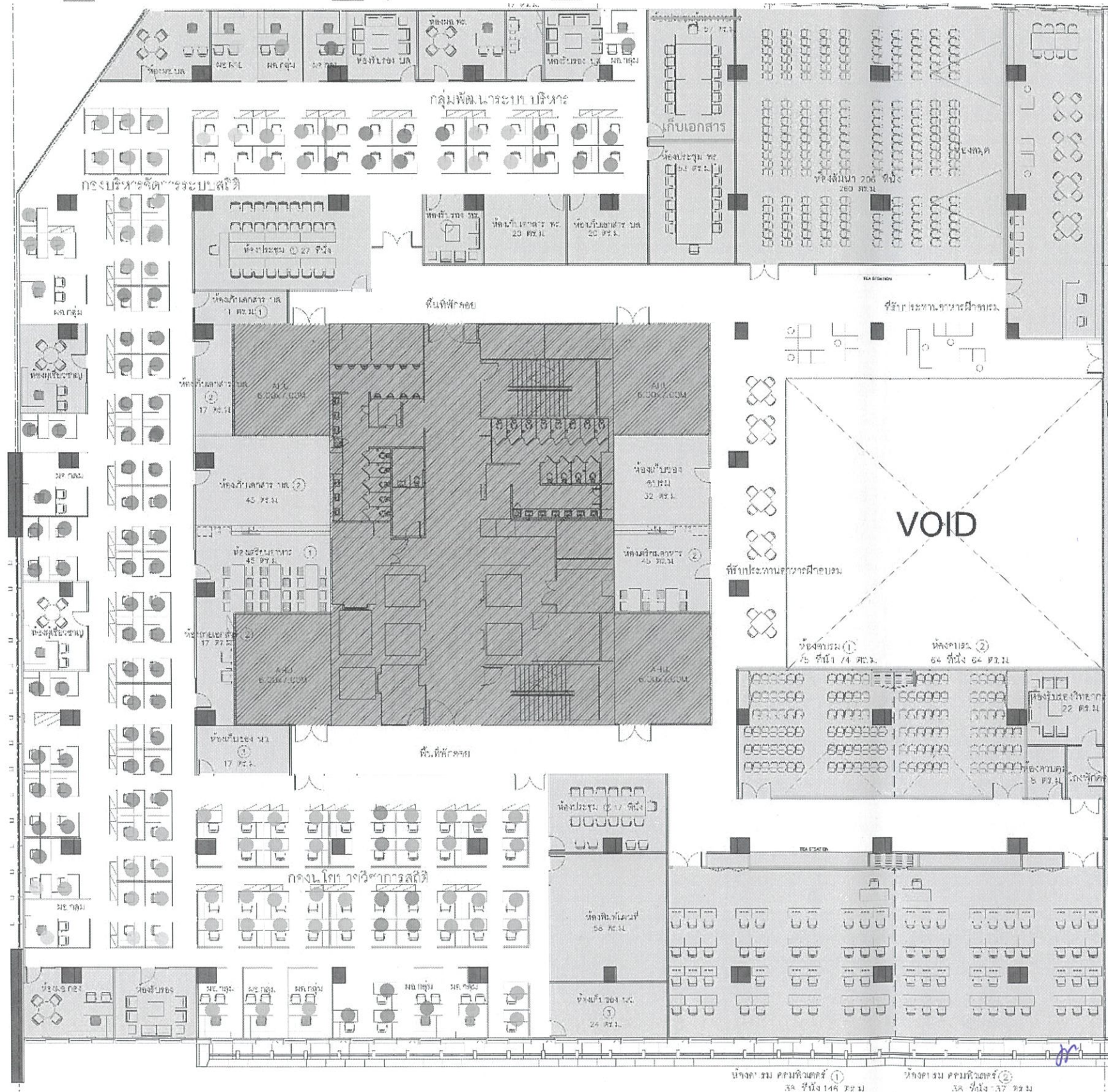

1. กองนโยบายวิชาการสถิติ (นว.)

- ผอ.กอง 1 ห้อง
- ห้องผู้เชี่ยวชาญ 1 ห้อง
- ห้องประชุม 17ที่นั่ง 1 ห้อง
- ห้องรับรอง 1 ห้อง
- ห้องแผนที่ 1 ห้อง
- ห้องเตรียมอาหาร 1 ห้อง
- ห้องเก็บเอกสาร 3 ห้อง
- ห้องถ่ายเอกสาร 1 ห้อง
- ห้องอบรมคอมพิวเตอร์ 38 ที่นั่ง 2 ห้อง
- ห้องอบรมแผนผังสถิติ 2 ห้อง
- ห้องควบคุม 2 ห้อง
- ห้องรับรองวิทยากร 1 ห้อง
- ห้องเก็บของฝึกอบรม 1 ห้อง
- กลุ่มพัฒนาทรัพยากรบุคคล**
- ผอ.กลุ่ม 1 ที่นั่ง
- ข้าราชการ 6 ที่นั่ง
- กลุ่มบริหารและพัฒนาแผนที่สถิติดิจิทัล**
- ผอ.กลุ่ม 1 ที่นั่ง
- ข้าราชการ 16 ที่นั่ง
- กลุ่มมาตรฐานสถิติ**
- ผอ.กลุ่ม 1 ที่นั่ง
- ข้าราชการ 8 ที่นั่ง
- กลุ่มประเมินคุณภาพสถิติ**
- ผอ.กลุ่ม 1 ที่นั่ง
- ข้าราชการ 7 ที่นั่ง
- กลุ่มระบบภูมิสารสนเทศสถิติ**
- ผอ.กลุ่ม 1 ที่นั่ง
- ข้าราชการ 8 ที่นั่ง
- กลุ่มส่งเสริมวิชาการสถิติ**
- ผอ.กลุ่ม 1 ที่นั่ง
- ข้าราชการ 6 ที่นั่ง
- กลุ่มระเบียบวิธีสถิติ**
- ผอ.กลุ่ม 1 ที่นั่ง
- ข้าราชการ 13 ที่นั่ง
- ฝ่ายบริหารงานทั่วไป**
- ผอ.ฝ่าย 1 ที่นั่ง
- ข้าราชการ 3 ที่นั่ง

1 กองนโยบายวิชาการสถิติ



GCDDT
GOVERNMENT CENTER
DESIGN TEAM

N

8th FLOOR PLAN

๓๙

ภาคผนวก ๙ หน้า ๑๐๐

กระทรวงดิจิทัลเพื่อเศรษฐกิจและสังคม สำนักงานสถิติแห่งชาติ

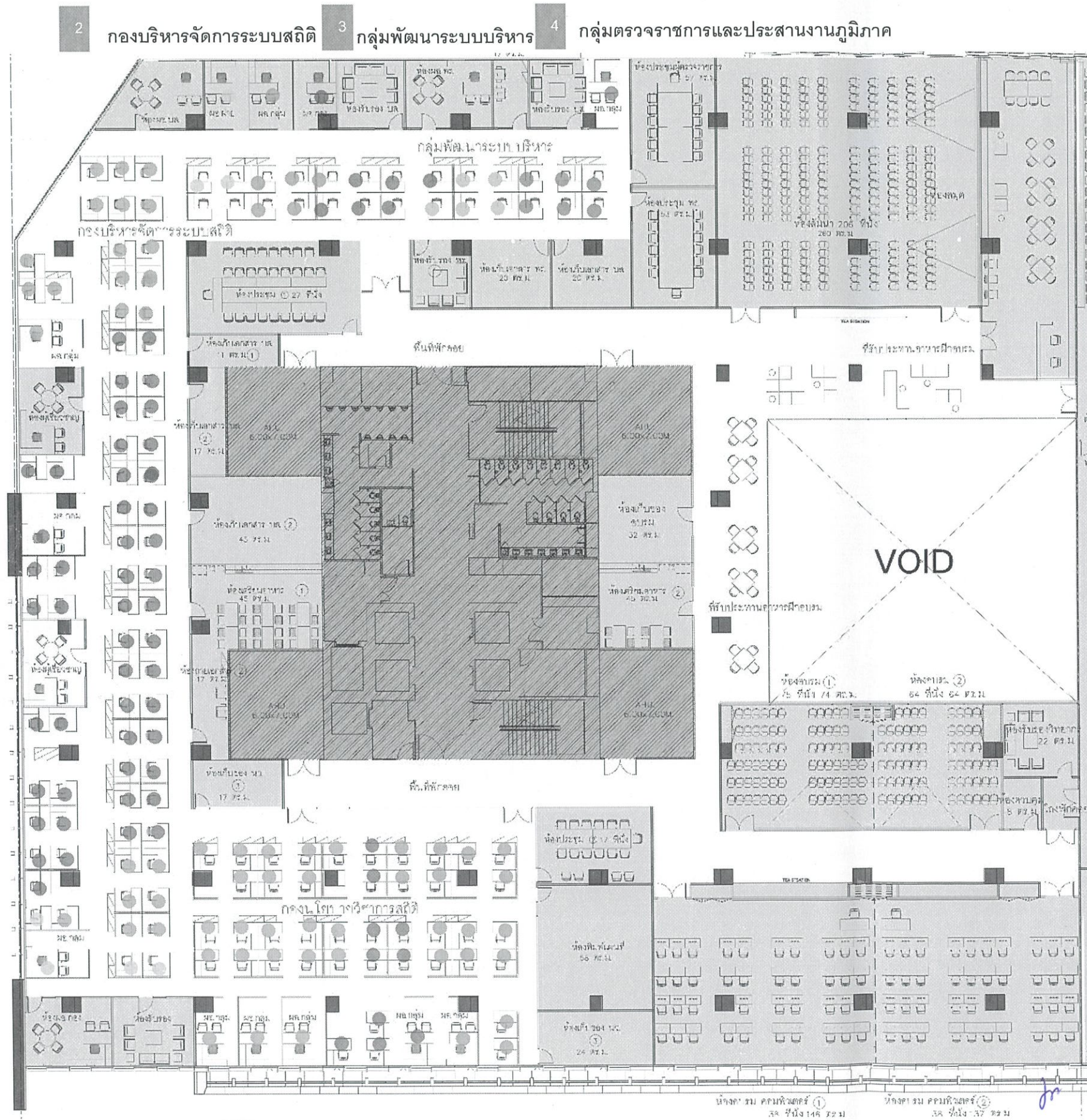

2. กองบริหารจัดการระบบสถิติ (บส.)

- ผ.กอง 1 ห้อง
- ห้องผู้เชี่ยวชาญ 1 ห้อง
- ห้องประชุม 27 ที่นั่ง 1 ห้อง
- ห้องรับรอง 1 ห้อง
- ห้องเก็บเอกสาร 3 ห้อง
- ห้องถ่ายเอกสาร 1 ห้อง
- ห้องเตรียมอาหาร ฝ่ายบริหารงานทั่วไป
- ผ.ฝ่าย 1 ที่นั่ง
- ข้าราชการ 2 ที่นั่ง
- กลุ่มประสารสถิติด้านภารกิจ
- ผ.กลุ่ม 1 ที่นั่ง
- ข้าราชการ 15 ที่นั่ง
- กลุ่มประสารสถิติระดับพื้นที่
- ผ.กลุ่ม 1 ที่นั่ง
- ข้าราชการ 5 ที่นั่ง
- กลุ่มนโยบายและพัฒนาระบบสถิติ
- ผ.กลุ่ม 1 ที่นั่ง
- ข้าราชการ 6 ที่นั่ง

3. กลุ่มพัฒนาระบบบริหาร (พร.)

- ผ.กลุ่ม 1 ห้อง
- ผู้เชี่ยวชาญ 1 ห้อง
- ห้องรับรอง 1 ห้อง
- ผู้ปฏิบัติงาน 5 ที่นั่ง
- ห้องเก็บเอกสาร 1 ห้อง
- ห้องประชุม 13 ที่นั่ง 1 ห้อง

4. กลุ่มตรวจราชการและประสานภูมิภาค (ตภ.)

- ผ. กลุ่ม 1 ที่นั่ง
- ข้าราชการ 6 ที่นั่ง
- ห้องประชุม 13 ที่นั่ง 1 ห้อง

พื้นที่ประชุม อบรม

- ห้องสัมมนา 200 ที่นั่ง 1 ห้อง
- ห้องสมุด 1 ห้อง
- ห้องเตรียมอาหาร 1 ห้อง
- ห้องเก็บของอบรม 1 ห้อง

1. กองนโยบายวิชาการสถิติ



GCDDT
GOVERNMENT CENTER
DESIGN TEAM

8th FLOOR PLAN



Handwritten signatures and initials in blue ink.

1 กองบริหารจัดการเก็บข้อมูลสถิติ

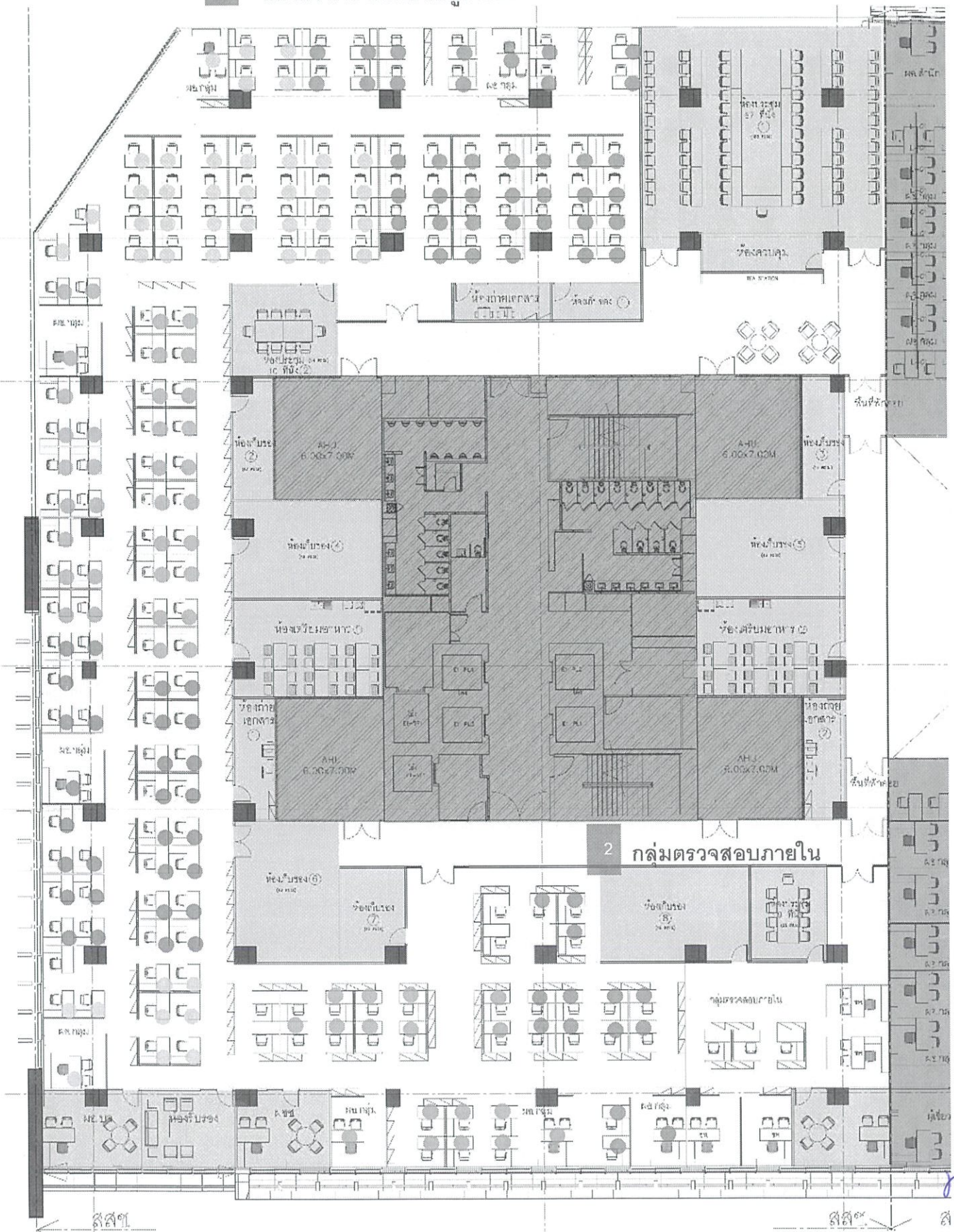

1. กองบริหารจัดการเก็บข้อมูลสถิติ (บจ.)

-ผอ.กอง	1 ห้อง
-ห้องผู้เชี่ยวชาญ	1 ห้อง
-ห้องรับรอง	1 ห้อง
-ห้องประชุม 67 ที่นั่ง	1 ห้อง
-ห้องประชุม 10 ที่นั่ง	1 ห้อง
-ห้องควบคุม	1 ห้อง
-ห้องเก็บของ	5 ห้อง
-ห้องถ่ายเอกสาร	2 ห้อง
-ห้องเตรียมอาหาร	1 ห้อง
ฝ่ายบริหารงานทั่วไป	
-ผอ.ฝ่าย	1 ที่นั่ง
-ข้าราชการ	8 ที่นั่ง
กลุ่มวางแผนและควบคุมคุณภาพข้อมูล	
-ผอ.ฝ่าย	1 ที่นั่ง
-ข้าราชการ	7 ที่นั่ง
กลุ่มเตรียมข้อมูล	
-ผอ.กลุ่ม	1 ที่นั่ง
-ข้าราชการ	13 ที่นั่ง
กลุ่มจัดเก็บข้อมูลพื้นที่ 1	
-ผอ.กลุ่ม	1 ที่นั่ง
-ข้าราชการ	28 ที่นั่ง
กลุ่มจัดเก็บข้อมูลพื้นที่ 2	
-ผอ.กลุ่ม	1 ที่นั่ง
-ข้าราชการ	34 ที่นั่ง
กลุ่มจัดเก็บข้อมูลพื้นที่ 3	
-ผอ.กลุ่ม	1 ที่นั่ง
-ข้าราชการ	33 ที่นั่ง
กลุ่มจัดเก็บข้อมูลพื้นที่ 4	
-ผอ.กลุ่ม	1 ที่นั่ง
-ข้าราชการ	38 ที่นั่ง
กลุ่มพัฒนาแผนที่สถิติกรม.	
-ผอ.กลุ่ม	1 ที่นั่ง
-ข้าราชการ	8 ที่นั่ง

2. กลุ่มตรวจสอบภายใน (ตส.)

-ผอ.กลุ่ม	1 ที่นั่ง
-ข้าราชการ	2 ที่นั่ง
-ห้องประชุม 9 ที่นั่ง	1 ห้อง
-ห้องถ่ายเอกสาร	1 ห้อง
พื้นที่ส่วนกลาง	
-ห้องเก็บของ	2 ห้อง
-ห้องเตรียมอาหาร	1 ห้อง



Handwritten signatures and initials in blue ink, including 'Smile', 'อ.อ.ต.น', and others.

ภาคผนวก ๙ หน้า ๑๐๓

กระทรวงดิจิทัลเพื่อเศรษฐกิจและสังคม
สำนักงานสถิติแห่งชาติ

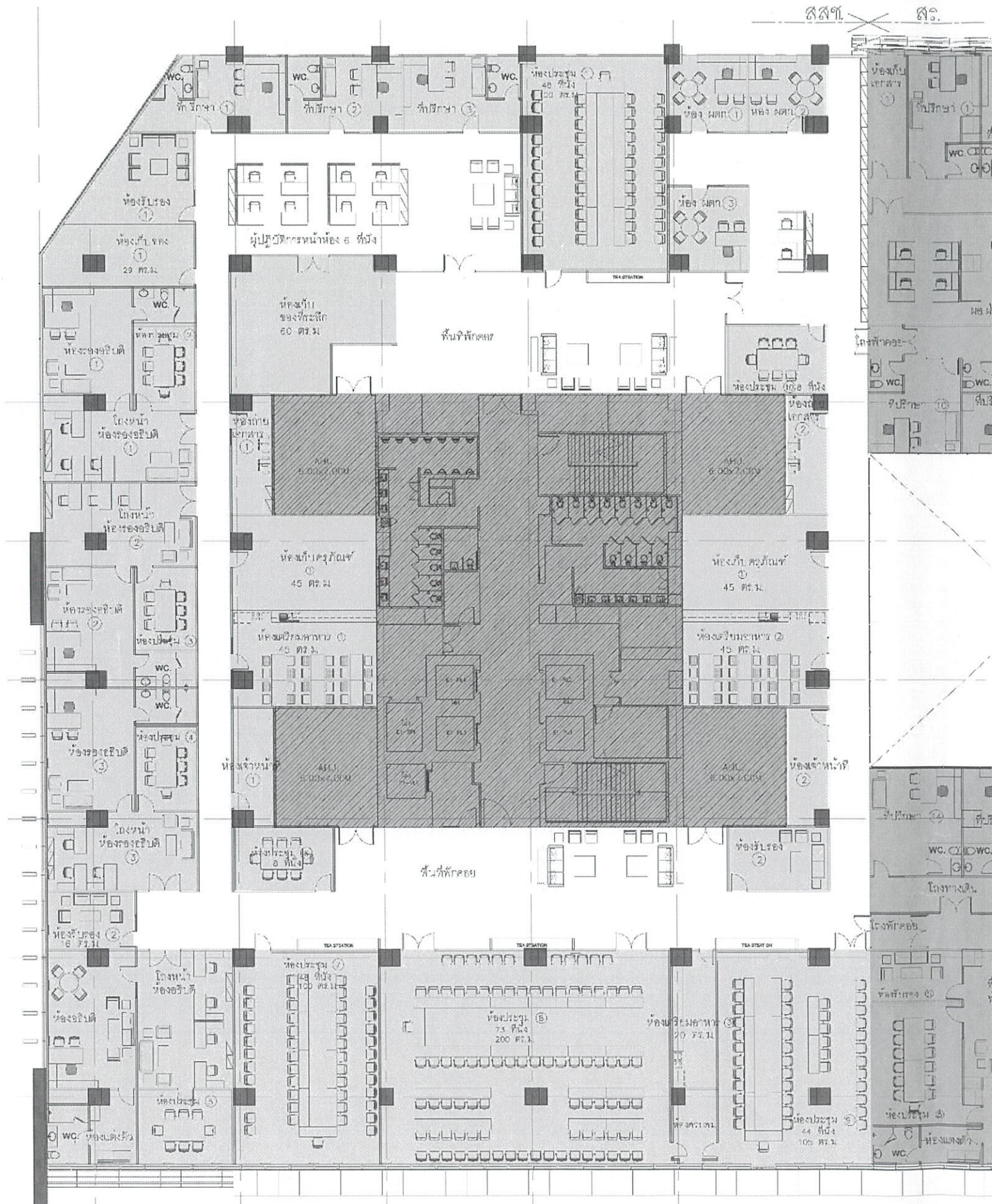

ฝ่ายบริหาร

- ห้องอธิบดี 1 ห้อง
- โถงหน้าห้อง พร้อม ข้าราชการหน้าห้อง 4 ที่นั่ง 1 ห้อง
- ห้องประชุม 8 ที่นั่ง 1 ห้อง
- ห้องแต่งตัว 1 ห้อง
- ห้องน้ำ 1 ห้อง
- ห้องรองอธิบดี 3 ห้อง
- โถงหน้าห้อง พร้อม ข้าราชการหน้าห้องที่นั่ง 3 ห้อง
- ห้องประชุม 8 ที่นั่ง 3 ห้อง
- ห้องน้ำ 3 ห้อง
- ห้องที่ปรึกษา 3 ห้อง
- ห้องผู้ตรวจการกรม 3 ห้อง
- ห้องรับรอง 1 ห้อง
- ห้องประชุม 73 ที่นั่ง 1 ห้อง
- ห้องประชุม 44-46 ที่นั่ง 3 ห้อง
- ห้องประชุม 8 ที่นั่ง 1 ห้อง
- ห้องเจ้าหน้าที่ 1 ห้อง
- ห้องเก็บคู่มือ 2 ห้อง
- ห้องเก็บของที่ระลึก 1 ห้อง
- ห้องควบคุม 1 ห้อง
- ห้องเก็บเอกสาร 2 ห้อง
- ห้องเตรียมอาหาร 3 ห้อง



GCDDT
GOVERNMENT CENTER
DESIGN TEAM

11th FLOOR PLAN

Handwritten signatures and initials in blue ink, including the name 'อินท' (Int).

รูปภาพประกอบภาคผนวก

๑. มัลติมีเดียโปรเจคเตอร์



๒. จอภาพยนตร์/จอร์ับภาพ



Handwritten signature in blue ink.

Handwritten signature in blue ink.

Handwritten signature in blue ink.

Handwritten signature in blue ink.

Handwritten signature in blue ink.

Handwritten signature in blue ink.

Handwritten signature in blue ink.

Handwritten signature in blue ink.

Handwritten signature in blue ink.

Handwritten signature in blue ink.

๓. เครื่องขยายเสียง

๓.๑ เครื่องขยายเสียง ยี่ห้อ DIS รุ่น DS-CU5905 (แบบที่ ๑)



๓.๒ เครื่องขยายเสียง (แบบที่ ๒)

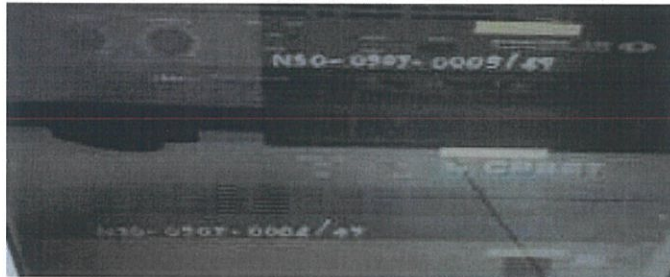

๓.๓ เครื่องขยายเสียง ยี่ห้อ YAMAHA รุ่น MG-166CX (แบบที่ ๓)



[Handwritten signature]

[Handwritten mark]

๒๖๖๕

อัญดา

[Handwritten signature]

[Handwritten signature]

อัญดา

[Handwritten signature]

๓.๔ เครื่องขยายเสียง ยี่ห้อ Digisynthetic (แบบที่ ๔)



๓.๕ เครื่องขยายเสียง ยี่ห้อ CROWN รุ่น CDI 1000 (แบบที่ ๕)



๓.๖ เครื่องขยายเสียง ยี่ห้อ TOA รุ่น NX100S (แบบที่ ๖)

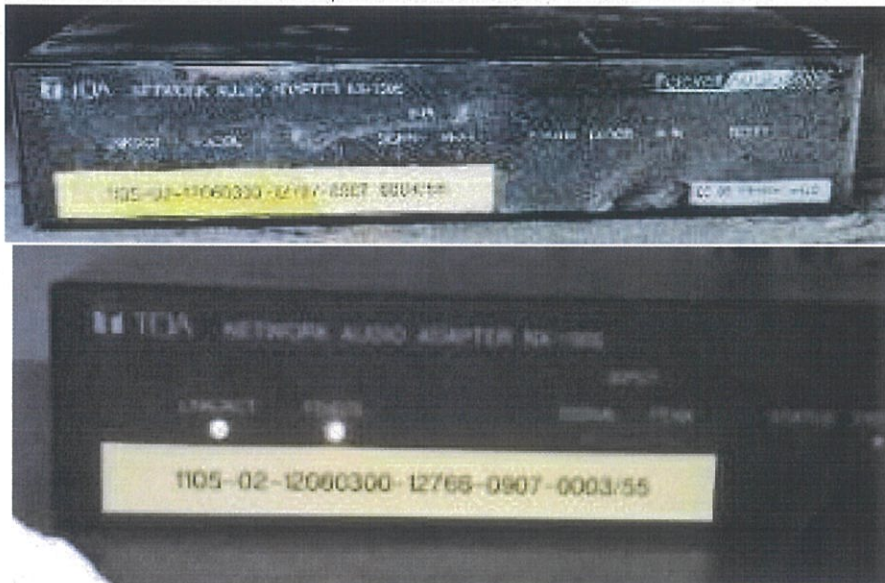

Handwritten signature

Handwritten signature

๒๐๕๕

Handwritten mark

๐๑๗๗

Handwritten signature

๑๑๑๑

Handwritten signature

๓.๗ เครื่องขยายเสียง ยี่ห้อ IC Audio รุ่น PRE-AMP 06 (แบบที่ ๗)



๓.๘ เครื่องขยายเสียง ยี่ห้อ IC Audio รุ่น MT/AMP 06 ZONING AMPLIFIER (แบบที่ ๘)

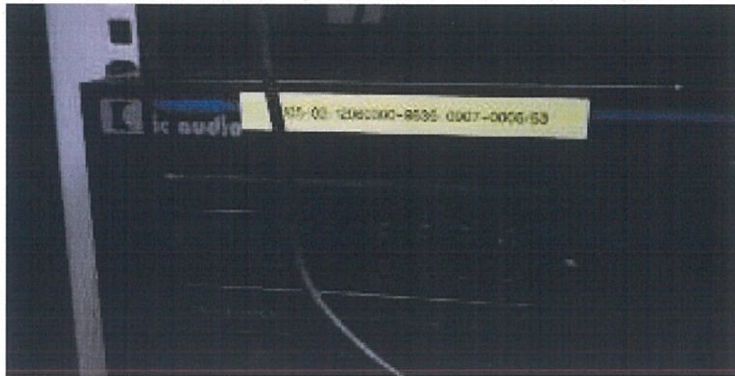

๓.๙ เครื่องขยายเสียง ยี่ห้อ DENON รุ่น TU-1500AE (แบบที่ ๙)

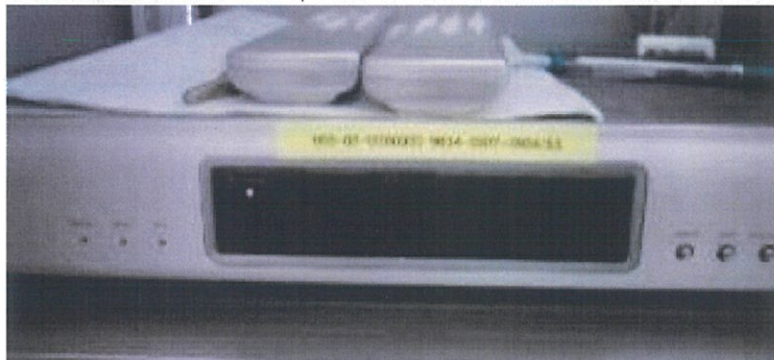

๓.๑๐ เครื่องขยายเสียง ยี่ห้อ DENON รุ่น DN-780R (แบบที่ ๑๐)



Handwritten signature

Handwritten signature

Handwritten signature

Handwritten signature

Handwritten signature

Handwritten signature

Handwritten signature

Handwritten signature

๓.๑๑ เครื่องขยายเสียง ยี่ห้อ QSC รุ่น CMX500Va (แบบที่ ๑๑)



๔. ลำโพง



๕. ไมโครโฟน (สำหรับการประชุม)

๕.๑ ไมโครโฟน (สำหรับการประชุม) (แบบที่ ๑)



Handwritten signature

Handwritten signature

Handwritten signature

Handwritten signature

นิวัฒน์

อินดา

Handwritten signature

Handwritten signature

Handwritten signature

๕.๒ ไมโครโฟน (สำหรับการประชุม) (แบบที่ ๒)

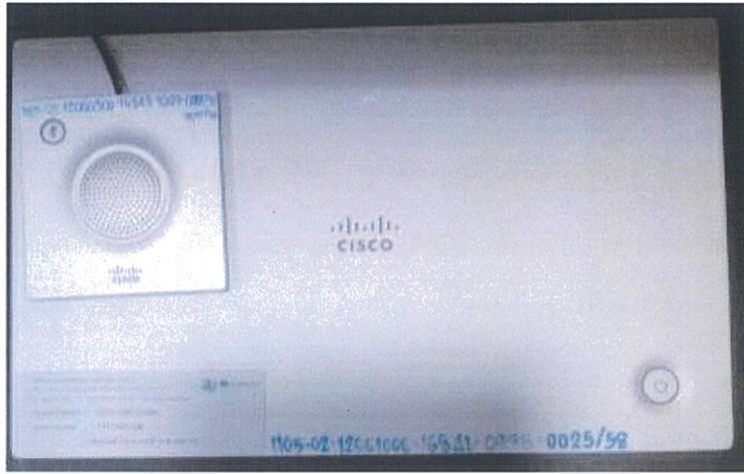

๖. กล้องและลำโพงสำหรับรองรับการประชุม



๗. อุปกรณ์ตู้ RACK



Handwritten signature

Handwritten signature

Handwritten signature

Handwritten signature

Handwritten signature

Handwritten signature

Handwritten signature

Handwritten signature

Handwritten signature

๘. ไมโครคอมพิวเตอร์

๘.๑ ไมโครคอมพิวเตอร์ (แบบที่ ๑)

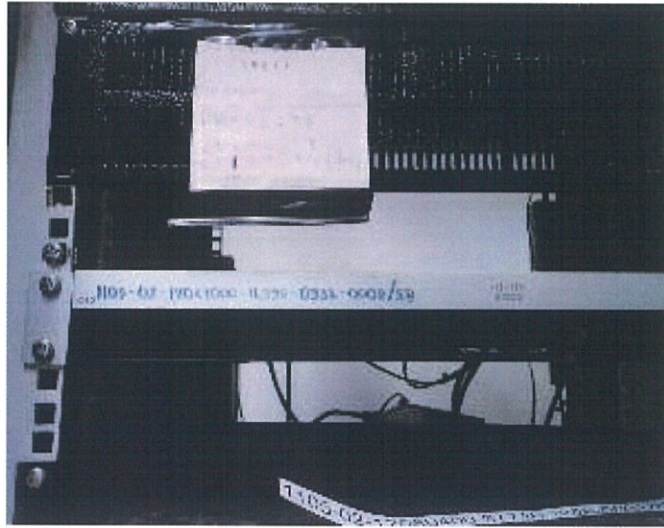

๘.๒ ไมโครคอมพิวเตอร์ Samsung MD65C (แบบที่ ๒)

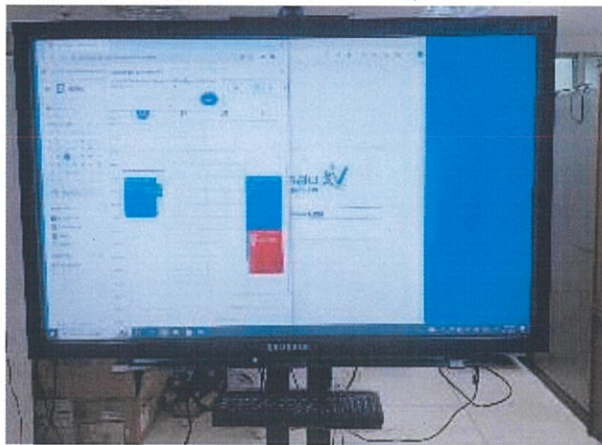

๘.๓ ไมโครคอมพิวเตอร์ Cisco Telepresence SX20 Quick Set (แบบที่ ๓)

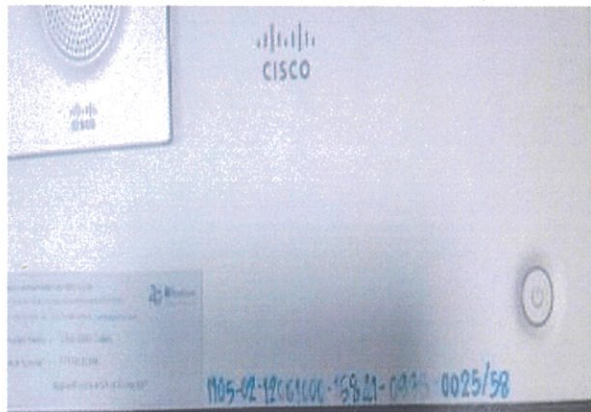

Handwritten signature

Handwritten signature

Handwritten signature

Handwritten signature

Handwritten signature

Handwritten signature

Handwritten signature

Handwritten signature

๘.๔ ไมโครคอมพิวเตอร์ ACER Veriton S662G (แบบที่ ๔)

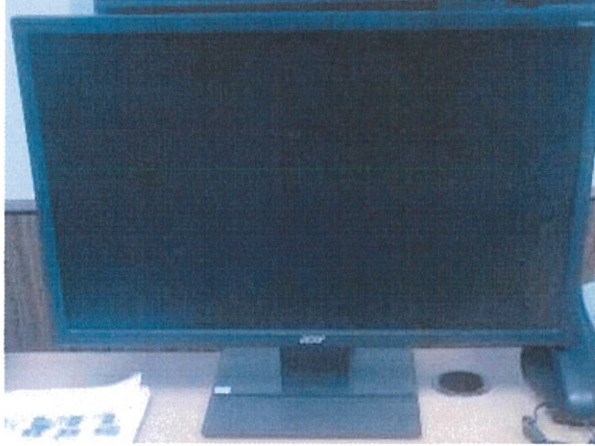

๘.๕ ไมโครคอมพิวเตอร์ (แบบที่ ๕)

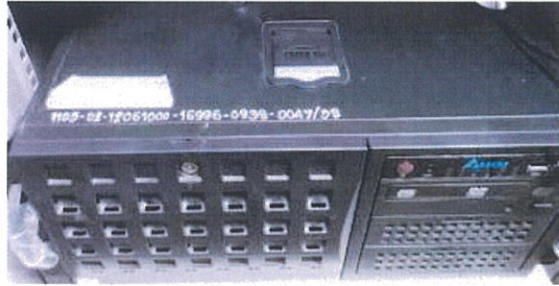

๘.๖ ไมโครคอมพิวเตอร์ (แบบที่ ๖)

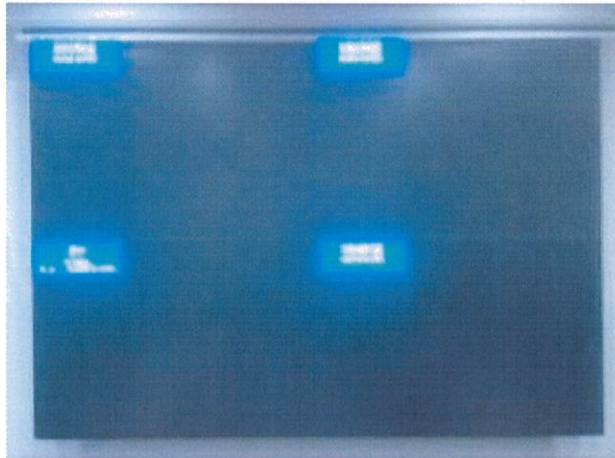

Handwritten signature

Handwritten signature

Handwritten mark

Handwritten mark

Handwritten signature

Handwritten signature

Handwritten mark

Handwritten mark

Handwritten mark

Handwritten signature

๑๑. กล้องถ่ายวิดีโอ



๑๒. กล้องถ่ายรูป



Handwritten signature

Handwritten mark

Handwritten signature

Handwritten signature

Handwritten signature

Handwritten signature

Handwritten signature

Handwritten signature

๑๓. จอภาพยนตร์ (จอทีวี)



๑๔. จอภาพยนตร์

๑๔.๑ จอภาพยนตร์ (แบบที่ ๑)



๑๔.๒ จอภาพยนตร์ (แบบที่ ๒)



Handwritten signature

Handwritten mark

Handwritten mark

Handwritten mark

Handwritten signature

Handwritten signature

Handwritten mark

Handwritten mark

Handwritten mark

Handwritten mark

๑๑๕

๑๔.๒ จอภาพยนตร์ (แบบที่ ๓)

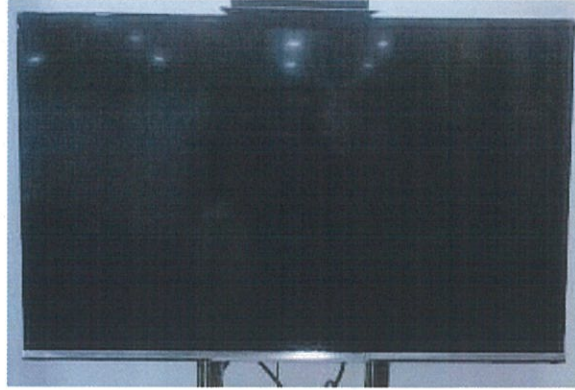

๑๕. เครื่องรับโทรทัศน์

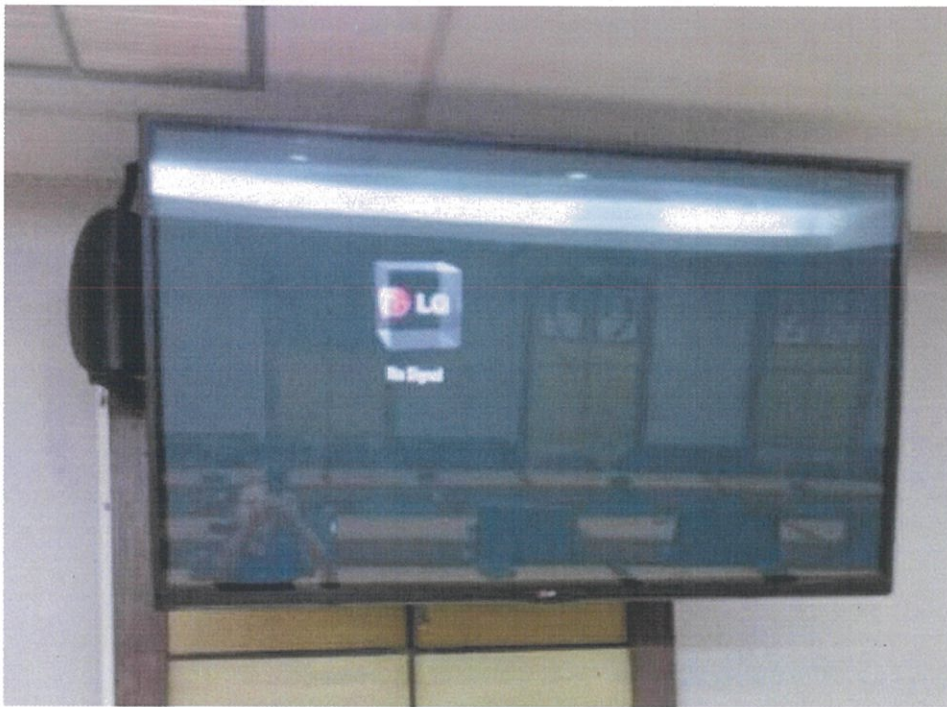

Shukla

1

ศิริวรรณ

อชาน

✓

ศิริ

an

ศิริ

ศิริวรรณ

๑๖. เครื่องจ่ายกระแสไฟฟ้า

๑๖.๑ เครื่องจ่ายกระแสไฟฟ้า (แบบที่ ๑)



๑๖.๒ เครื่องจ่ายกระแสไฟฟ้า (แบบที่ ๒)

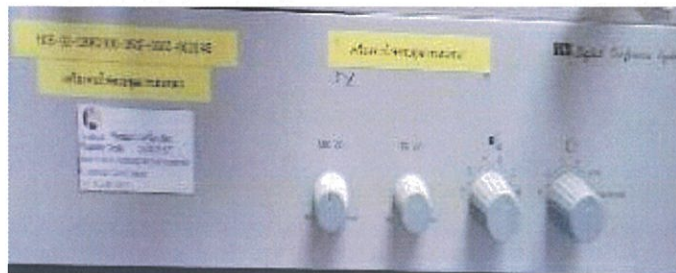

๑๗. ไมโครคอมพิวเตอร์



Handwritten signature in blue ink.

Handwritten signature in blue ink.

Handwritten signature in blue ink.

Handwritten signature in blue ink.

Handwritten signature in blue ink.

Handwritten signature in blue ink.

Handwritten signature in blue ink.

Handwritten signature in blue ink.

๑๘. เครื่องเล่น DVD



๑๙. อุปกรณ์สลับสัญญาณภาพ



๒๐. อุปกรณ์กระจายสัญญาณ



๒๑. อุปกรณ์ขยายสัญญาณ

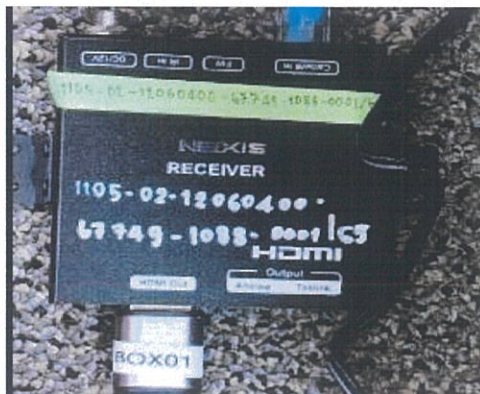

Handwritten signature in blue ink.

Handwritten mark in blue ink.

Handwritten signature in blue ink.

Handwritten mark in blue ink.

Handwritten signature in blue ink.

Handwritten signature in blue ink.

Handwritten signature in blue ink.

Handwritten mark in blue ink.

๒๒. ลำโพงติดเพดาน

๒๒.๑ ลำโพงติดเพดาน (๑)



๒๒.๒ ลำโพงติดเพดาน (๒)



๒๓. ชั้นเหล็กเก็บเอกสาร

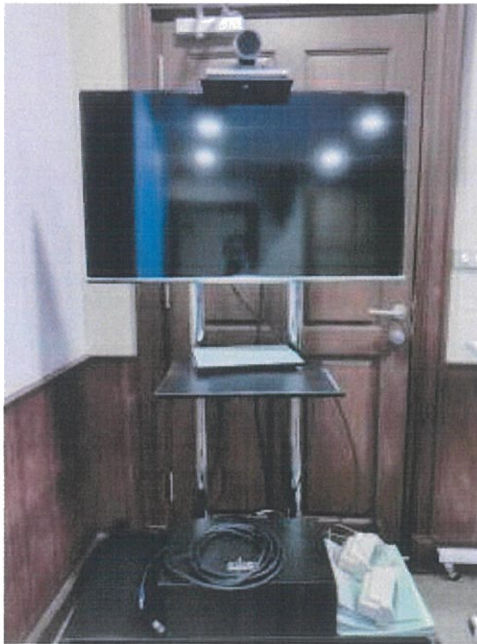

Smile

๑๑๕๕

๑๑

๑๑,๑๑

๑๑ *๑๑* *๑๑* *๑๑* *๑๑*

๒๔. เก้าอี้โครงเหล็ก

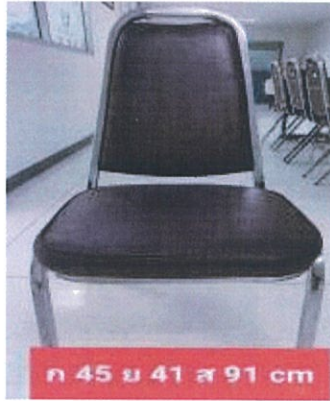

๒๕. เก้าอี้ประชุม

๒๕.๑ เก้าอี้ประชุม (แบบที่ ๑)



๒๕.๒ เก้าอี้ประชุม (แบบที่ ๒)

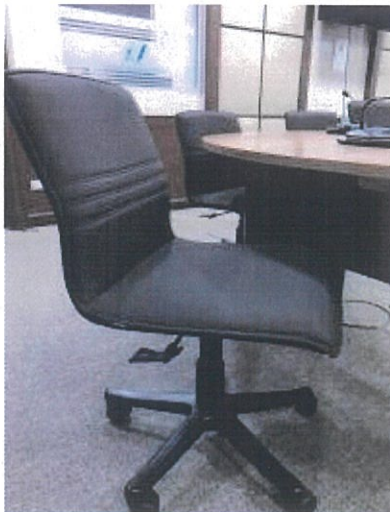

สมิต

สมิต

สมิต

สมิต

สมิต

สมิต

สมิต

สมิต

สมิต

๒๕.๓ เก้าอี้ประชุม (แบบที่ ๓)



๒๖. เก้าอี้ visitor



๒๗. ชั้นไม้



Smile

Smile

Smile

Smile

Smile

Smile

Smile

Smile

Smile

๒๘. โต๊ะประชุม



๒๙. โต๊ะประชุมแบบต่อ



๓๐. เครื่องสลับสัญญาณภาพ

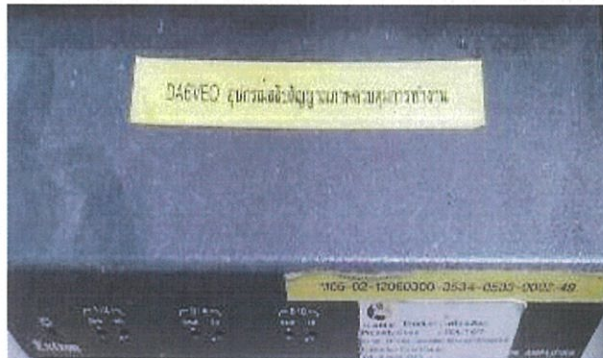

Smil

๑๑

๑๑๖๘

๑๑๖๘

๑๑๖๘

๑๑๖๘

m

๑๑๖๘

๑๑๖๘

๑๑๖๘

๓๑. เครื่องจักรกล/Router

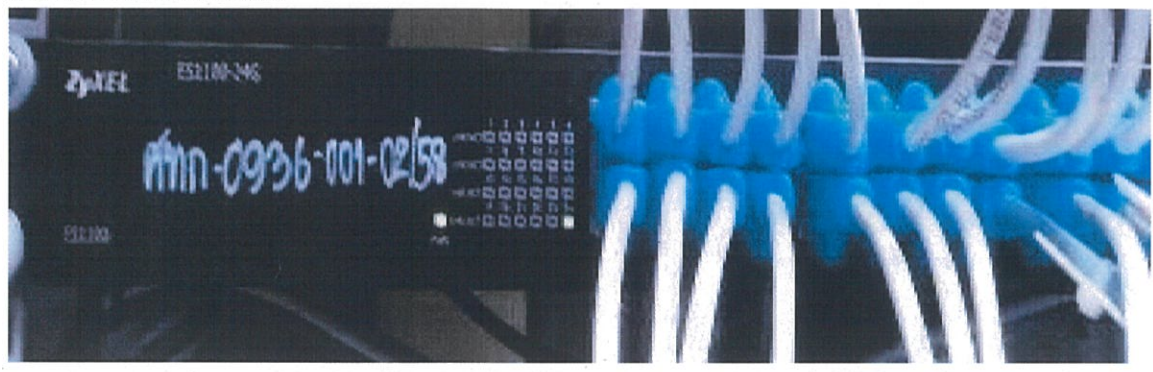

๓๒. เครื่องพิมพ์ Laser

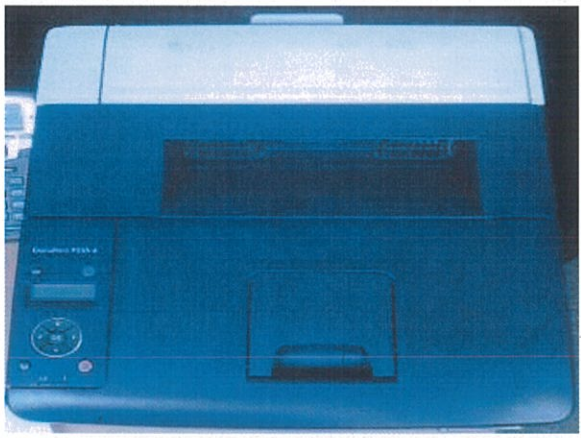

๓๓. Wireless Access



Smile

15

๑๖๖๖๖

ศททก

ศททก

๑๖

Y

ศททก

๑๖๖๖๖

๑๖

๓๔. เก้าอี้ทำงาน



๓๕. โต๊ะประชุมแบบต่อ ๒ ตัว



๓๖. โต๊ะประชุมแบบต่อ



๓๗. โต๊ะประชุมแบบเข้ามุม



Handwritten signature

Handwritten signature

Handwritten signature

Handwritten signature

Handwritten signature

Handwritten signature

Handwritten signature

Handwritten signature

Handwritten signature

๓๘. เก้าอี้บุวม

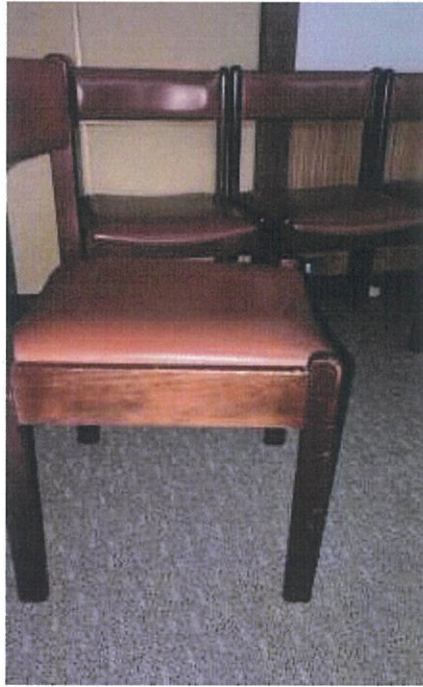

๓๙. โต๊ะวางเครื่องคำนวณ



๔๐. โต๊ะวางเครื่องจักรกล



Handwritten signature

Handwritten signature

๑๒๕

๑๒๕

๑๒๕

Handwritten signature

๑๒๕

Handwritten signature

Handwritten signature

๔๑. เครื่องขยายเสียง (เครื่องปรับระดับเสียงสำหรับระบบเสียงตามสาย)



๔๒. ป้ายบอกทาง

ป้ายบอกทางแบบติดเพดาน ขอบบนด้านบน ด้านล่างและซ้ายยึดทำจากโลหะสีเงิน กรอบด้านหน้าและด้านหลังทำจากแผ่นพลาสติกใส ตัวอักษรสีน้ำเงิน พื้นหลังสีส้ม มีลูกศรบอกทิศทาง



๔๓. ป้ายบอกทาง แบบติดผนัง ตัวพิมพ์ตัวอักษรสีน้ำเงินบนแผ่นพลาสติกใส ติดไว้กับกรอบไม้



Handwritten signature

Handwritten signature

๒๕๕๕

๒๕๕๕

Handwritten signature

Handwritten signature

Handwritten signature

Handwritten signature

Handwritten signature

๔๔. ป้ายสำนักงานสถิติแห่งชาติ

๔๔.๑ ป้ายสำนักงานสถิติแห่งชาติแบบแยกตัวอักษร ทำจากโลหะ



๔๔.๒ ป้ายสำนักงานสถิติแห่งชาติแบบแยกตัวอักษร มีตราสำนักงาน



๔๔.๓ ป้ายสำนักงานสถิติแห่งชาติแบบแยกตัวอักษรภาษาไทยและภาษาอังกฤษ มีตราสำนักงาน



๔๔.๔ ป้ายสำนักงานสถิติแห่งชาติแบบแกะสลักตัวหนังสือบนแผ่นไม้ มีตราสำนักงาน



Smile

๑

๑

๑

๑

๑

๔๕. ป้ายศูนย์ประมวลผลข้อมูล ตัวอักษรสีทอง พื้นหลังสีดำ



๔๖. ป้ายบอกตำแหน่งงาน ชื่อหน่วยงาน ชื่อห้อง พิมพ์ตัวอักษรสีน้ำเงินบนโลหะสีเงิน



๔๗. บอกชื่อ ตำแหน่ง หน่วยงาน พิมพ์ตัวอักษรสีน้ำเงินบนแผ่นโลหะสีทอง ติดบนแผ่นไม้



๔๘. บอกตำแหน่ง พิมพ์ตัวอักษรภาษาไทยและภาษาอังกฤษ สีน้ำเงินบนแผ่นโลหะสีทอง



Smile

[Handwritten mark]

[Handwritten mark]

[Handwritten mark]

[Handwritten mark]

[Handwritten mark]

[Handwritten mark]

[Handwritten mark]

[Handwritten mark]

[Handwritten mark]

๔๙. บอกชื่อ ตำแหน่ง ห้องประชุม กรอบพลาสติกสีน้ำตาล พิมพ์ตัวอักษรสีน้ำเงินบนแผ่นโลหะสีทอง สามารถถอดเปลี่ยนป้ายโลหะได้



๕๐. ป้ายห้องสมุด แบบแยกตัวอักษร



๕๑. ป้ายจุดบริการข้อมูล แบบแยกตัวอักษร



๕๒. ป้าย NSO Data Center



Handwritten signature

Handwritten mark

Handwritten mark

Handwritten mark

Handwritten mark

Handwritten mark

๓๖๕๕๕

Handwritten mark

Handwritten mark

Handwritten mark

๕๓. ระบบไฟฟ้าภายในห้อง Data Center

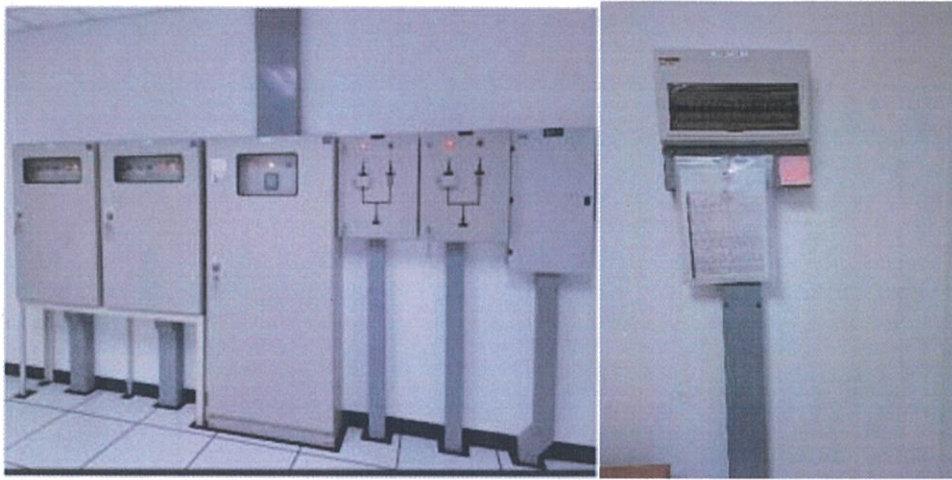

๕๔. ระบบป้องกันไฟฟ้ากระชาก (Surge Protection)

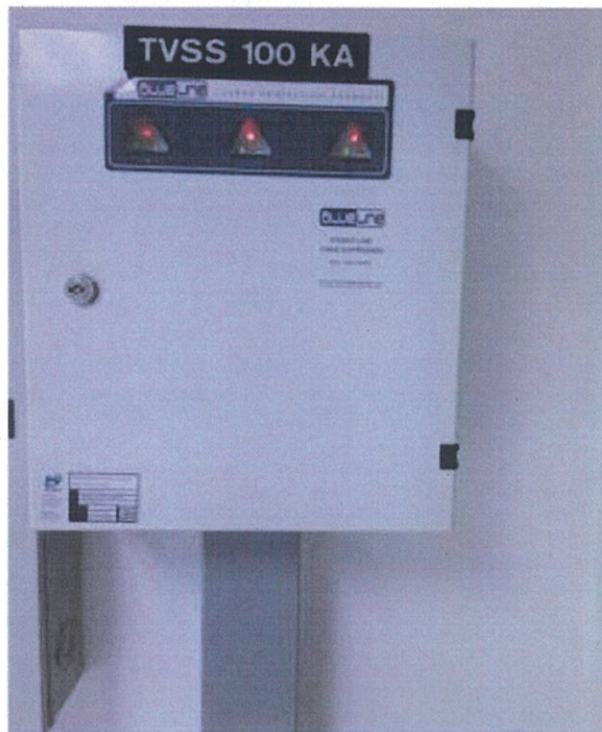

Handwritten signature

Handwritten signature

Handwritten signature

Handwritten signatures and initials

๕๕. ระบบสำรองไฟฟ้าอัตโนมัติ (UPS)



Handwritten signature

Handwritten mark

ดีเยี่ยม

อันไหน

ดีเยี่ยม

✓

ดีเยี่ยม
อันไหน

✓

๕๖. ระบบปรับอากาศแบบควบคุมความชื้น



๕๗. ระบบดับเพลิงอัตโนมัติ FM200

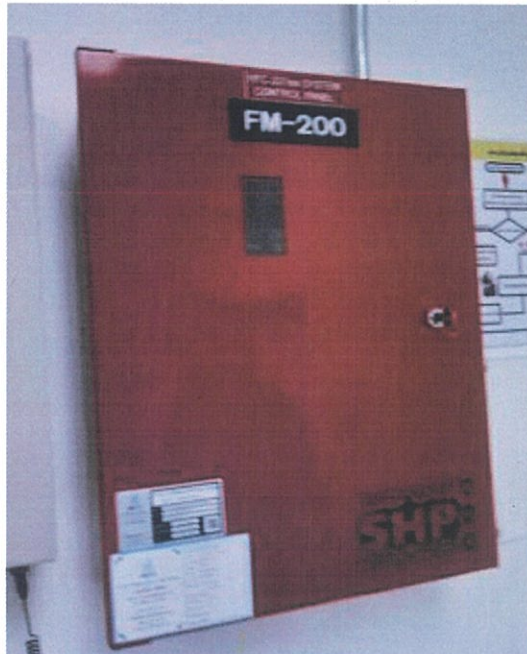

Handwritten signature

Handwritten mark

Handwritten mark

Handwritten mark

Handwritten signatures and marks



๕๘. ระบบตรวจจับคลื่นไฟความไวสูง



Handwritten signature

Handwritten signature

๓๑๖๖

๓๑๖๖

Handwritten signature

Handwritten signature

Handwritten signature

Handwritten signature

Handwritten signature

Handwritten signature

๕๙. ระบบตรวจจัดการซึมของน้ำ

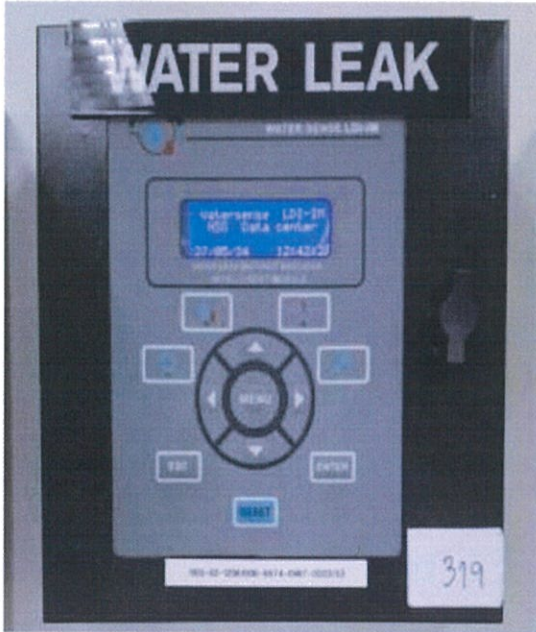

๖๐. ระบบการควบคุมการเข้าออกอัตโนมัติ (Access Control)

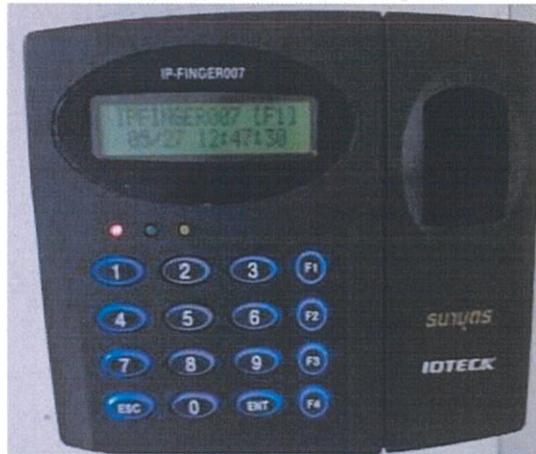

Handwritten signature

Handwritten signature

Handwritten signature

Handwritten signature

Handwritten signature

Handwritten signature

Handwritten signature

Handwritten signature

Handwritten signature

Handwritten signature

๑๓๔

๖๑. ระบบฝ้าดูและแจ้งเตือนอัตโนมัติ



๖๒. ระบบโทรทัศน์วงจรปิดชนิดไอพี

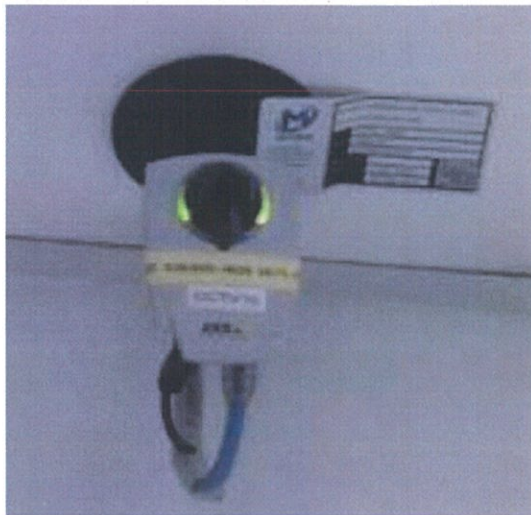

Smil

1

๓๕๕๕

๓๕๕๕

๓-๐๒

๓

๓๕๕๕

๓

๓๕๕๕

๓

๑๓๕

๖๓. ระบบไฟฉุกเฉิน (Emergency Light)

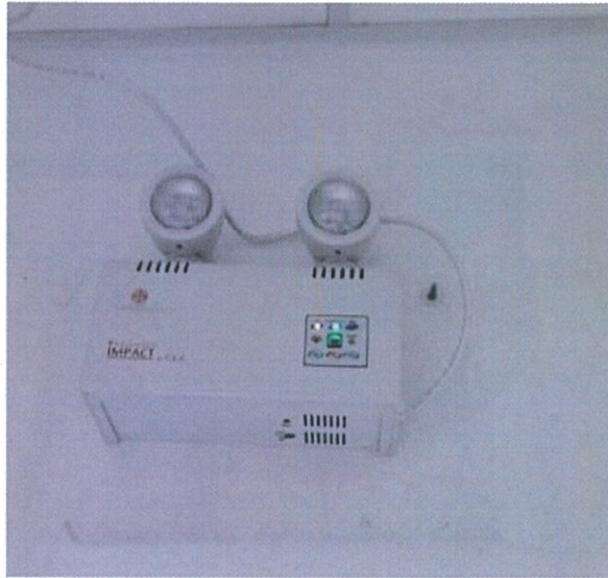

๖๔. ถังดับเพลิงแบบหัวเคลื่อนที่



Handwritten signature

Handwritten signature

Handwritten signature

Handwritten signature

Handwritten signature

Handwritten signature

Handwritten signature

Handwritten signature

Handwritten signature

၅၀၇၃

၆၆. တွဲ Rack



၆၆. Access control

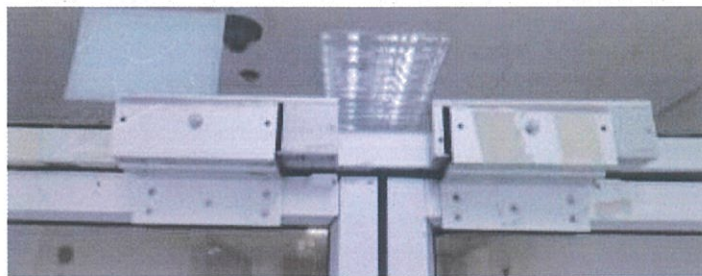

Handwritten signature

Handwritten mark

Handwritten mark

Handwritten mark

Handwritten mark

Handwritten mark

Handwritten mark

Handwritten mark

Handwritten mark

Handwritten mark