

ตารางสถิติ

โครงการสำรวจภาวะการทำงานของประชากร

ไตรมาส 4 พ.ศ. 2566 (ระดับจังหวัด)



สำนักงานสถิติแห่งชาติ

กระทรวงดิจิทัลเพื่อเศรษฐกิจและสังคม

ตารางสถิติ

โครงการสำรวจภาวะการทำงานของประชากร

ไตรมาสที่ 4 : ตุลาคม-ธันวาคม 2566

(ระดับจังหวัด)



สำนักงานสถิติแห่งชาติ

หน่วยงานเจ้าของเรื่อง

กลุ่มสถิติแรงงาน
กองสถิติสังคม
สำนักงานสถิติแห่งชาติ
โทรศัพท์ 0-2142-1244
โทรสาร 0-2143-8136
ไปรษณีย์อิเล็กทรอนิกส์ : slaborfs@nso.go.th

หน่วยงานที่เผยแพร่

กองสถิติพยากรณ์
สำนักงานสถิติแห่งชาติ
ศูนย์ราชการเฉลิมพระเกียรติ 80 พรรษาฯ อาคารรัฐประศาสนภักดี
ชั้น 2 ถนนแจ้งวัฒนะ เขตหลักสี่ กรุงเทพฯ 10210
โทร 0- 2143- 1323 ต่อ 17496
โทรสาร 0- 2143- 8132
ไปรษณีย์อิเล็กทรอนิกส์ binfopub@nso.go.th

ปีที่จัดพิมพ์

2567

จัดทำโดย

สำนักงานสถิติแห่งชาติ

คำนำ

สำนักงานสถิติแห่งชาติ ได้เริ่มจัดทำโครงการสำรวจภาวะการทำงานของประชากร ตั้งแต่ พ.ศ. 2506 ในช่วง พ.ศ. 2514 - 2526 ได้ทำการสำรวจปีละ 2 รอบ โดยรอบแรกเป็นการสำรวจนอกฤดูกาลเกษตรระหว่างเดือนมกราคมถึงเดือนมีนาคม รอบที่ 2 เป็นการสำรวจในฤดูกาลเกษตรระหว่างเดือนกรกฎาคมถึงเดือนกันยายน และช่วง พ.ศ. 2527-2540 ทำการสำรวจเป็นปีละ 3 รอบ คือ รอบที่ 1 สำรวจในเดือนกุมภาพันธ์ รอบที่ 2 สำรวจในเดือนพฤษภาคม รอบที่ 3 สำรวจในเดือนสิงหาคม และช่วง พ.ศ. 2541 - 2543 ทำการสำรวจเพิ่มขึ้นอีก 1 รอบ เป็นรอบที่ 4 ในเดือนพฤศจิกายน ซึ่งทำให้ได้ข้อมูลครบทุกไตรมาส

เนื่องจากความจำเป็นต้องการใช้ข้อมูล เพื่อใช้ในการวางแผนและกำหนดนโยบายในระดับจังหวัด มีมากขึ้น สำนักงานสถิติแห่งชาติจึงได้กำหนดขนาดตัวอย่างเพิ่มขึ้นโดยเริ่มตั้งแต่ พ.ศ. 2537 ทั้งนี้เพื่อให้สามารถนำเสนอข้อมูลในระดับจังหวัดได้ โดยเสนอเฉพาะรอบการสำรวจของเดือนกุมภาพันธ์ และเดือนสิงหาคมเท่านั้น สำหรับการสำรวจในเดือนพฤศจิกายน พ.ศ. 2541 ซึ่งจัดทำเป็นครั้งแรกได้เสนอผลในระดับจังหวัดด้วย และตั้งแต่ปี พ.ศ. 2542 เป็นต้นมา ผลการสำรวจทั้ง 4 รอบ ได้นำเสนอข้อมูลเป็นระดับจังหวัด

สำหรับการสำรวจตั้งแต่ พ.ศ. 2544 เป็นต้นไป ได้ดำเนินการสำรวจเป็นรายเดือน แล้วนำข้อมูล 3 เดือนรวมกันเพื่อเสนอข้อมูลเป็นรายไตรมาส และได้มีการปรับอายุผู้อยู่ในกำลังแรงงานจาก 13 ปีขึ้นไปเป็น 15 ปีขึ้นไป เพื่อให้สอดคล้องกับกฎหมายการใช้แรงงานเด็ก นอกจากนี้ยังได้มีการปรับปรุงการจัดจำแนกประเภทของอาชีพ อุตสาหกรรม และสถานภาพการทำงาน ของผู้มีงานทำให้สอดคล้องกับมาตรฐานสากล เพื่อให้สามารถเปรียบเทียบข้อมูลกันได้

เอกสารตารางสถิติฉบับนี้ เป็นการเสนอผลการสำรวจภาวะการทำงานของประชากรในรูปตารางสถิติเป็นรายจังหวัด ซึ่งได้ทำการสำรวจในไตรมาสที่ 4 ระหว่างเดือนตุลาคม-ธันวาคม 2566 สำหรับรายละเอียดเกี่ยวกับระเบียบวิธีการสำรวจ ได้นำเสนอไว้ในรายงานผลการสำรวจฉบับสมบูรณ์

สารบัญ

	หน้า
คำนิยาม	- 1 -
ผังแสดงโครงสร้างกำลังแรงงาน	- 5 -
ตารางสถิติทั่วราชอาณาจักร	1
ตารางสถิติภาคกลาง	14
ตารางสถิติภาคเหนือ	63
ตารางสถิติภาคตะวันออกเฉียงเหนือ	94
ตารางสถิติภาคใต้	134
ภาคผนวก	161

คำนิยามที่สำคัญ

▪ **ผู้ปฏิบัติงาน** หมายถึง บุคคลที่มีอายุ 15 ปีขึ้นไป และในสัปดาห์แห่งการสำรวจมีลักษณะอย่างหนึ่ง
อย่างไรใด ดังต่อไปนี้

1. ได้ทำงานตั้งแต่ 1 ชั่วโมงขึ้นไป โดยได้รับค่าจ้าง เงินเดือน ผลกำไร เงินปันผลค่าตอบแทนที่มีลักษณะอย่างอื่นสำหรับผลงานที่ทำ เป็นเงินสด หรือสิ่งของ

2. ไม่ได้ทำงาน หรือทำงานน้อยกว่า 1 ชั่วโมง แต่เป็นบุคคลที่มีลักษณะอย่างหนึ่งอย่างใด ดังต่อไปนี้ (ซึ่งจะถือว่าเป็น **ผู้ที่ปกติมีงานประจำ**)

2.1 ยังได้รับค่าตอบแทน ค่าจ้าง หรือผลประโยชน์อื่นๆ หรือผลกำไรจากงานหรือธุรกิจ
ในระหว่างที่ไม่ได้ทำงาน

2.2 ไม่ได้รับค่าตอบแทน ค่าจ้าง หรือผลประโยชน์อื่นๆ หรือผลกำไรจากงานหรือธุรกิจ
ในระหว่างที่ไม่ได้ทำงาน แต่ยังมีงานหรือธุรกิจที่จะกลับไปทำ

3. ทำงานอย่างน้อย 1 ชั่วโมง โดยไม่ได้รับค่าจ้างในธุรกิจ หรือไร่นาเกษตรของหัวหน้า
ครัวเรือน หรือของสมาชิกในครัวเรือน

▪ **ผู้ว่างงาน** หมายถึง บุคคลที่มีอายุ 15 ปีขึ้นไป และในสัปดาห์แห่งการสำรวจมีลักษณะอย่างหนึ่ง
อย่างไรใดดังต่อไปนี้

1. ไม่ได้ทำงานและไม่มีการมีงานประจำ แต่ได้หางาน สมัครงาน หรือรอการบรรจุในระหว่าง 30
วันก่อนวันสัมภาษณ์

2. ไม่ได้ทำงานและไม่มีการมีงานประจำ และไม่ได้หางานทำในระหว่าง 30 วันก่อนวันสัมภาษณ์
แต่พร้อมที่จะทำงานในสัปดาห์แห่งการสำรวจ

▪ **กำลังแรงงานปัจจุบัน** หมายถึง บุคคลที่มีอายุ 15 ปีขึ้นไป ซึ่งในสัปดาห์แห่งการสำรวจมีงานทำ
หรือว่างงาน ตามคำนิยามที่ได้ระบุข้างต้น

▪ **กำลังแรงงานที่รอฤดูกาล** หมายถึง บุคคลที่มีอายุ 15 ปีขึ้นไป ในสัปดาห์แห่งการสำรวจเป็น
ผู้ไม่เข้าข่ายคำนิยามของผู้มีงานทำ หรือผู้ว่างงาน แต่เป็นผู้รอฤดูกาลที่เหมาะสมเพื่อที่จะทำงาน และเป็นบุคคลที่
ตามปกติจะทำงานที่ไม่ได้รับสิ่งตอบแทนในไร่นาเกษตร หรือธุรกิจ ซึ่งทำกิจกรรมตามฤดูกาล โดยมีหัวหน้าครัวเรือน
หรือสมาชิกคนอื่นๆในครัวเรือนเป็นเจ้าของ หรือผู้ดำเนินการ

▪ **กำลังแรงงานรวม** หมายถึง บุคคลทุกคนที่มีอายุ 15 ปีขึ้นไป ในสัปดาห์แห่งการสำรวจเป็นผู้
อยู่ในกำลังแรงงานปัจจุบัน หรือเป็นผู้ถูกจัดจำแนกอยู่ในประเภทกำลังแรงงานที่รอฤดูกาลตามคำนิยามที่ได้ระบุข้างต้น

▪ **ผู้อยู่นอกกำลังแรงงาน** หมายถึง บุคคลที่ไม่เข้าข่ายคำนิยามของผู้อยู่ในกำลังแรงงานในสัปดาห์
แห่งการสำรวจ คือ บุคคลซึ่งในสัปดาห์แห่งการสำรวจมีอายุ 15 ปีขึ้นไป แต่ไม่ได้ทำงาน และไม่พร้อมที่จะทำงาน
เนื่องจากเป็นผู้ที่

1. ทำงานบ้าน

2. เรียนหนังสือ

3. ยังเด็กเกินไป หรือชราภาพ

4. ไม่สามารถทำงานได้ เนื่องจากพิการทางร่างกายหรือจิตใจ หรือเจ็บป่วยเรื้อรัง

5. พักผ่อน

6. เกษียณการทำงาน

7. ไม่พร้อมที่จะทำงาน เนื่องจากเหตุผลอื่น เช่น ไม่สมัครใจทำงาน ทำงานโดยไม่ได้รับค่าจ้าง ผลกำไร ส่วนแบ่ง หรือสิ่งตอบแทนอื่นๆ ให้แก่บุคคลซึ่งมิได้เป็นสมาชิกในครัวเรือนเดียวกัน ทำงานให้แก่องค์กร หรือสถาบันการกุศลต่างๆ โดยไม่ได้รับค่าจ้างผลกำไรส่วนแบ่งหรือสิ่งตอบแทนอย่างใด

■ **งาน** หมายถึง กิจการที่กระทำที่มีลักษณะอย่างหนึ่งอย่างใด ดังต่อไปนี้

1. กิจการที่กระทำแล้วได้รับค่าตอบแทนเป็นเงินหรือสิ่งของ ค่าตอบแทนที่เป็นเงิน อาจจ่ายเป็นรายเดือน รายสัปดาห์ รายวัน หรือรายชิ้น
2. กิจการที่กระทำแล้วได้ผลกำไร หรือหวังที่จะได้รับผลกำไร หรือส่วนแบ่งเป็นการตอบแทน
3. กิจการที่ทำให้กับธุรกิจของสมาชิกในครัวเรือน โดยไม่ได้รับค่าจ้างหรือผลกำไรตอบแทนอย่างใด ซึ่งสมาชิกในครัวเรือนที่ประกอบธุรกิจนั้นจะมีสถานภาพการทำงาน เป็นประกอบธุรกิจส่วนตัว หรือนายจ้าง

■ **อาชีพ** หมายถึง ประเภทหรือชนิดของงานที่บุคคลนั้นทำอยู่ บุคคลส่วนมากมีอาชีพเดียว สำหรับบุคคลที่ในสัปดาห์แห่งการสำรวจมีอาชีพมากกว่า 1 อาชีพให้นับอาชีพที่มีชั่วโมงทำงานมากที่สุด ถ้าชั่วโมงทำงานแต่ละอาชีพเท่ากันให้นับอาชีพที่มีรายได้มากกว่า ถ้าชั่วโมงทำงานและรายได้ที่ได้รับจากแต่ละอาชีพเท่ากันให้นับอาชีพที่ผู้ตอบสัมภาษณ์พอใจมากที่สุด ถ้าผู้ตอบสัมภาษณ์ตอบไม่ได้ให้นับอาชีพที่ได้ทำมานานที่สุด การจัดจำแนกประเภทอาชีพ ตั้งแต่ไตรมาสที่ 1 พ.ศ. 2554 ปรับใช้ตาม International Standard Classification of Occupation, 2008 (ISCO – 08) ขององค์การแรงงานระหว่างประเทศ (ILO) ก่อน พ.ศ. 2553 การจัดประเภทอาชีพจำแนกตามความเหมาะสมกับลักษณะอาชีพของประเทศไทย โดยอ้างอิง The International Standard Classification of Occupation, 1988 (ISCO – 88)

■ **อุตสาหกรรม** หมายถึง ประเภทของกิจกรรมทางเศรษฐกิจที่ได้ดำเนินการโดยสถานประกอบการที่บุคคลนั้นกำลังทำงานอยู่ หรือประเภทของธุรกิจ ซึ่งบุคคลนั้นได้ดำเนินการอยู่ในสัปดาห์แห่งการสำรวจ ถ้าบุคคลหนึ่งมีอาชีพมากกว่าหนึ่งอย่าง ให้บันทึกอุตสาหกรรมตามอาชีพที่บันทึกไว้ การจัดจำแนกประเภทอุตสาหกรรม ตั้งแต่ไตรมาสที่ 1 พ.ศ. 2554 ปรับใช้ตาม Thailand Standard Industrial Classification, (TSIC 2009) ก่อน พ.ศ. 2553 การจัดประเภทอุตสาหกรรมจำแนกตามความเหมาะสมกับลักษณะอุตสาหกรรมของประเทศไทย โดยอ้างอิง International Standard Industrial Classification of All Economic Activities, (ISIC : 1989)

■ **สถานภาพการทำงาน** หมายถึง สถานะของบุคคลที่ทำงานในสถานที่ที่ทำงานหรือธุรกิจ แบ่งออกเป็น 5 ประเภท คือ

1. **นายจ้าง** หมายถึง ผู้ประกอบธุรกิจของตนเอง เพื่อหวังผลกำไร หรือส่วนแบ่ง และได้จ้างบุคคลอื่นมาทำงานในธุรกิจในฐานะลูกจ้าง

2. **ทำงานส่วนตัวโดยไม่มีลูกจ้าง** หมายถึง ผู้ประกอบธุรกิจของตนเองโดยลำพังผู้เดียว หรืออาจมีบุคคลอื่นมาร่วมกิจการด้วย เพื่อหวังผลกำไรหรือส่วนแบ่ง และไม่ได้จ้างลูกจ้างที่เป็นการจ้างบนพื้นฐานของความต่อเนื่อง เพื่อมาทำงานให้ในระหว่างคาบเวลาอ้างอิง แต่สามารถจ้างลูกจ้างที่ไม่ใช่การจ้างงานอย่างต่อเนื่องได้ แต่อาจมีสมาชิกในครัวเรือนหรือผู้ฝึกงานมาช่วยทำงานโดยไม่ได้รับค่าจ้าง หรือค่าตอบแทนอย่างอื่นสำหรับงานที่ทำ

3. **ช่วยธุรกิจในครัวเรือนโดยไม่ได้รับค่าจ้าง** หมายถึง ผู้ที่ช่วยทำงานโดยไม่ได้รับค่าจ้างในไร่นาเกษตร หรือในธุรกิจของสมาชิกในครัวเรือน

4. **ลูกจ้าง** หมายถึง ผู้ที่ทำงานโดยได้รับค่าจ้างเป็นรายเดือน รายสัปดาห์ รายวัน รายชิ้น หรือ เหมาจ่าย ค่าตอบแทนที่ได้รับจากการทำงานอาจจะเป็นเงิน หรือสิ่งของ ลูกจ้างแบ่งออกเป็น 3 ประเภท

4.1 **ลูกจ้างรัฐบาล** หมายถึง ข้าราชการ พนักงานเทศบาล พนักงานองค์การบริหาร ส่วนจังหวัด ตลอดจนลูกจ้างประจำ และชั่วคราวของรัฐบาล

4.2 **ลูกจ้างรัฐวิสาหกิจ** หมายถึง ผู้ที่ทำงานให้กับหน่วยงานรัฐวิสาหกิจ

4.3 **ลูกจ้างเอกชน** หมายถึง ผู้ที่ทำงานให้กับเอกชน หรือธุรกิจของเอกชน รวมทั้งผู้ที่รับจ้างทำงานบ้าน

5. **การรวมกลุ่ม** หมายถึง กลุ่มคนที่มาร่วมกันทำงาน โดยมีวัตถุประสงค์เพื่อพึ่งตนเอง และช่วยเหลือซึ่งกันและกัน สมาชิกแต่ละคนมีความเท่าเทียมกันในการกำหนดการทำงานทุกขั้นตอนไม่ว่าเป็น การลงทุน การขาย งานอื่นๆ ของกิจการที่ทำ ตลอดจนการแบ่งรายได้ให้แก่สมาชิกตามที่ตกลงกัน (การรวมกลุ่มดังกล่าวอาจจดทะเบียนจัดตั้งในรูปของสหกรณ์หรือไม่ก็ได้)

การจัดจำแนกประเภทสถานภาพการทำงาน ตั้งแต่ไตรมาสที่ 1 พ.ศ. 2544 ใช้ตาม International Classification of Status in Employment, 1993 (ICSE – 93) ขององค์การแรงงานระหว่างประเทศ (ILO) มีสถานภาพการทำงานเพิ่มขึ้นอีก 1 กลุ่มคือ การรวมกลุ่ม (Members of producers' cooperatives)

■ **ชั่วโมงทำงาน** หมายถึง จำนวนชั่วโมงทำงานจริงทั้งหมด ในสัปดาห์แห่งการสำรวจ สำหรับบุคคลที่มีอาชีพมากกว่าหนึ่งอาชีพ ชั่วโมงทำงาน หมายถึง ยอดรวมของชั่วโมงทำงานทุกอาชีพ สำหรับผู้ที่มีงานประจำซึ่งไม่ได้ทำงานในสัปดาห์แห่งการสำรวจ ให้บันทึกจำนวนชั่วโมงเป็น 0 ชั่วโมง การสำรวจก่อนปี พ.ศ. 2544 ผู้ที่มีงานประจำซึ่งไม่ได้ทำงานในสัปดาห์แห่งการสำรวจ ให้นับจำนวนชั่วโมงทำงานปกติต่อสัปดาห์เป็นชั่วโมงทำงาน

■ **ประเภทของครัวเรือน** ครัวเรือนที่อยู่ในขอบข่ายการสำรวจแบ่งได้เป็น 2 ประเภท คือ

1. **ครัวเรือนส่วนบุคคล** ประกอบด้วยครัวเรือนหนึ่งคน คือ บุคคลเดียวซึ่งหุงหาอาหารและจัดหาสิ่งอุปโภคบริโภคที่จำเป็นแก่การครองชีพโดยไม่เกี่ยวกับผู้ใด ซึ่งอาจพำนักอยู่ในเคหสถานเดียวกัน หรือ ครัวเรือนที่มีบุคคลตั้งแต่สองคนขึ้นไปร่วมกันจัดหา และใช้สิ่งอุปโภคบริโภคที่จำเป็นแก่การครองชีพร่วมกัน ครัวเรือนส่วนบุคคล อาจอาศัยอยู่ในเคหะที่เป็นเรือนไม้ ตึกแถว ห้องแถว ห้องชุด เรือแพ เป็นต้น

2. **ครัวเรือนกลุ่มบุคคล** ประเภทคนงาน ได้แก่ ครัวเรือนซึ่งประกอบด้วย บุคคลหลายคน อยู่กินร่วมกันในที่อยู่แห่งหนึ่ง เช่น ที่พักคนงาน เป็นต้น

■ **ระดับการศึกษาที่สำเร็จ** ได้จำแนกการศึกษาตามระดับการศึกษาที่สำเร็จดังนี้

1. **ไม่มีการศึกษา** หมายถึง บุคคลที่ไม่เคยเข้าศึกษาในโรงเรียน หรือไม่เคยได้รับการศึกษา

2. **ต่ำกว่าประถมศึกษา** หมายถึง บุคคลที่สำเร็จการศึกษาต่ำกว่าชั้นประถมศึกษาปีที่ 6 หรือ ชั้นประถมศึกษาปีที่ 7 หรือชั้น ม.3 เดิม

3. **สำเร็จประถมศึกษา** หมายถึง บุคคลที่สำเร็จการศึกษาตั้งแต่ชั้นประถมศึกษาปีที่ 6 หรือ ชั้นประถมศึกษาปีที่ 7 หรือชั้นม.3 เดิมขึ้นไป แต่ไม่สำเร็จระดับการศึกษาที่สูงกว่า

4. **สำเร็จมัธยมศึกษาตอนต้น** หมายถึง บุคคลที่สำเร็จการศึกษาตั้งแต่ชั้น ม.3 ม.ศ.3 หรือ ม.6 เดิมขึ้นไป แต่ไม่สำเร็จระดับการศึกษาที่สูงกว่า

5. **สำเร็จมัธยมศึกษาตอนปลาย**

5.1 **สายสามัญ** หมายถึง บุคคลที่สำเร็จการศึกษาประเภทสามัญศึกษาตั้งแต่ชั้น ม.6 ม.ศ.5 หรือ ม.8 เดิมขึ้นไป แต่ไม่สำเร็จระดับการศึกษาที่สูงกว่า

5.2 **อาชีวศึกษา** หมายถึง บุคคลที่สำเร็จการศึกษาประเภทอาชีวศึกษา หรือวิชาชีพ ที่เรียนต่อจากระดับมัธยมศึกษาตอนต้นหรือเทียบเท่า โดยมีหลักสูตรไม่เกิน 3 ปี และ ไม่สำเร็จระดับการศึกษาที่สูงกว่า

5.3 **วิชาการศึกษา** หมายถึง บุคคลที่สำเร็จการศึกษา ประเภทวิชาการศึกษา (การฝึกหัดครู) ในระดับ มัธยมศึกษาตอนปลายหรือเทียบเท่าขึ้นไปแต่ไม่สำเร็จระดับการศึกษาที่สูงกว่า

6. **อุดมศึกษา**

6.1 **สามัญศึกษา** หมายถึง บุคคลที่สำเร็จการศึกษาประเภทสามัญศึกษาหรือสายวิชาการ โดยได้รับวุฒิปัตถะระดับอนุปริญญา

6.2 **อาชีวศึกษา** หมายถึง บุคคลที่สำเร็จการศึกษาประเภทอาชีวศึกษา หรือสายวิชาชีพที่ได้รับประกาศนียบัตรวิชาชีพชั้นสูง ประกาศนียบัตรวิชาชีพเทคนิค (ปวท.) ประกาศนียบัตรวิชาการศึกษาชั้นสูง (ปกศ.สูง)

7. **ระดับปริญญาตรี** หมายถึง ผู้สำเร็จการศึกษาระดับปริญญาตรีจากสถาบันการศึกษา

8. **ระดับสูงกว่าปริญญาตรี** ประกอบด้วย ผู้สำเร็จการศึกษาระดับปริญญาโท ปริญญาเอก

9. **การศึกษาอื่นๆ** ได้แก่ หลักสูตรที่ไม่ได้วุฒิการศึกษา เช่น หลักสูตรวิชาชีพระยะสั้น การศึกษาปอเนาะ การศึกษาที่เทียบระดับไม่ได้ เช่น การศึกษาทางศาสนา อิสลามศึกษา แผนกวิทยาศาสตร์อิสลาม และเรียนแต่ไม่ทราบระดับการศึกษา

10. **สาขาวิชาที่สำเร็จ** หมายถึง สาขาวิชา คณะ หรือแผนกที่เรียนสำเร็จตามประกาศนียบัตร หรือปริญญาบัตร

ข้อจำกัดของข้อมูลสถิติ

1. **ผลรวมของแต่ละจำนวนในตารางสถิติ** อาจไม่เท่ากับยอดรวม ทั้งนี้เนื่องมาจากการปัดเศษทศนิยมของข้อมูลแต่ละจำนวนที่มีการถ่วงน้ำหนักด้วยทศนิยม 4 ตำแหน่ง
2. **ตารางสถิติที่นำเสนอในเอกสารฉบับนี้** ได้มาจากการสำรวจด้วยระเบียบวิธีตัวอย่าง ซึ่งอาจมีความคลาดเคลื่อนอื่นๆ รวมอยู่ด้วย จึงขอให้ผู้ใช้ข้อมูลคำนึงถึงเรื่องนี้ในการใช้ตัวเลขด้วย

ผังแสดงการจำแนกประชากรตามสถานภาพแรงงาน
โครงการสำรวจภาวะการทำงานของประชากร ไตรมาสที่ 4 (ตุลาคม - ธันวาคม) พ.ศ. 2566

ทั่วราชอาณาจักร

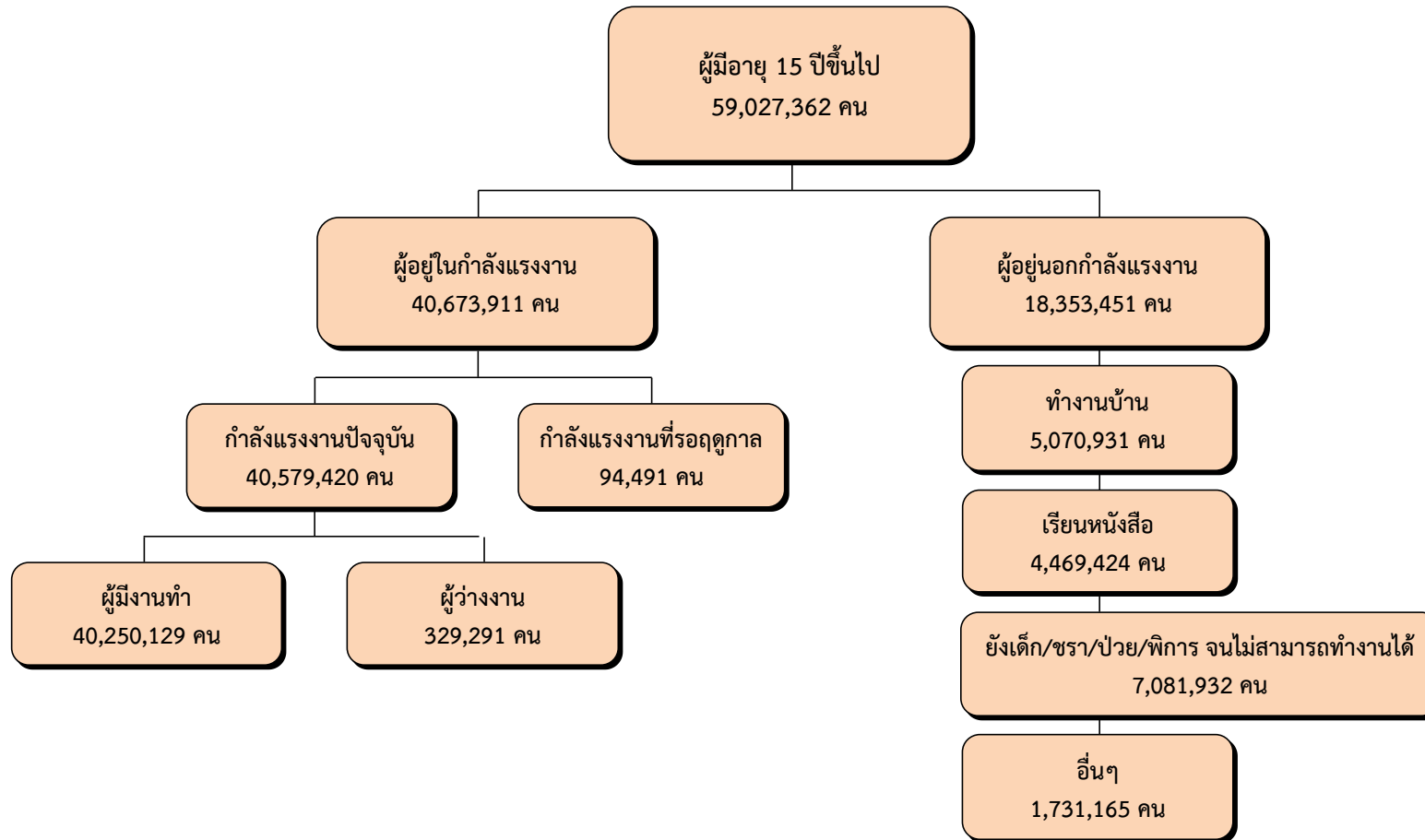

อื่นๆ เช่น พักผ่อน เกษียณการทำงาน ดูแลบุคคลในครอบครัว ไม่ประสงค์ทำงาน เพ็งสำเร็จการศึกษา/รอศึกษาต่อ เป็นต้น

ผังแสดงการจำแนกประชากรตามสถานภาพแรงงาน
โครงการสำรวจภาวะการทำงานของประชากร ไตรมาสที่ 4 (ตุลาคม - ธันวาคม) พ.ศ. 2566

กรุงเทพมหานคร

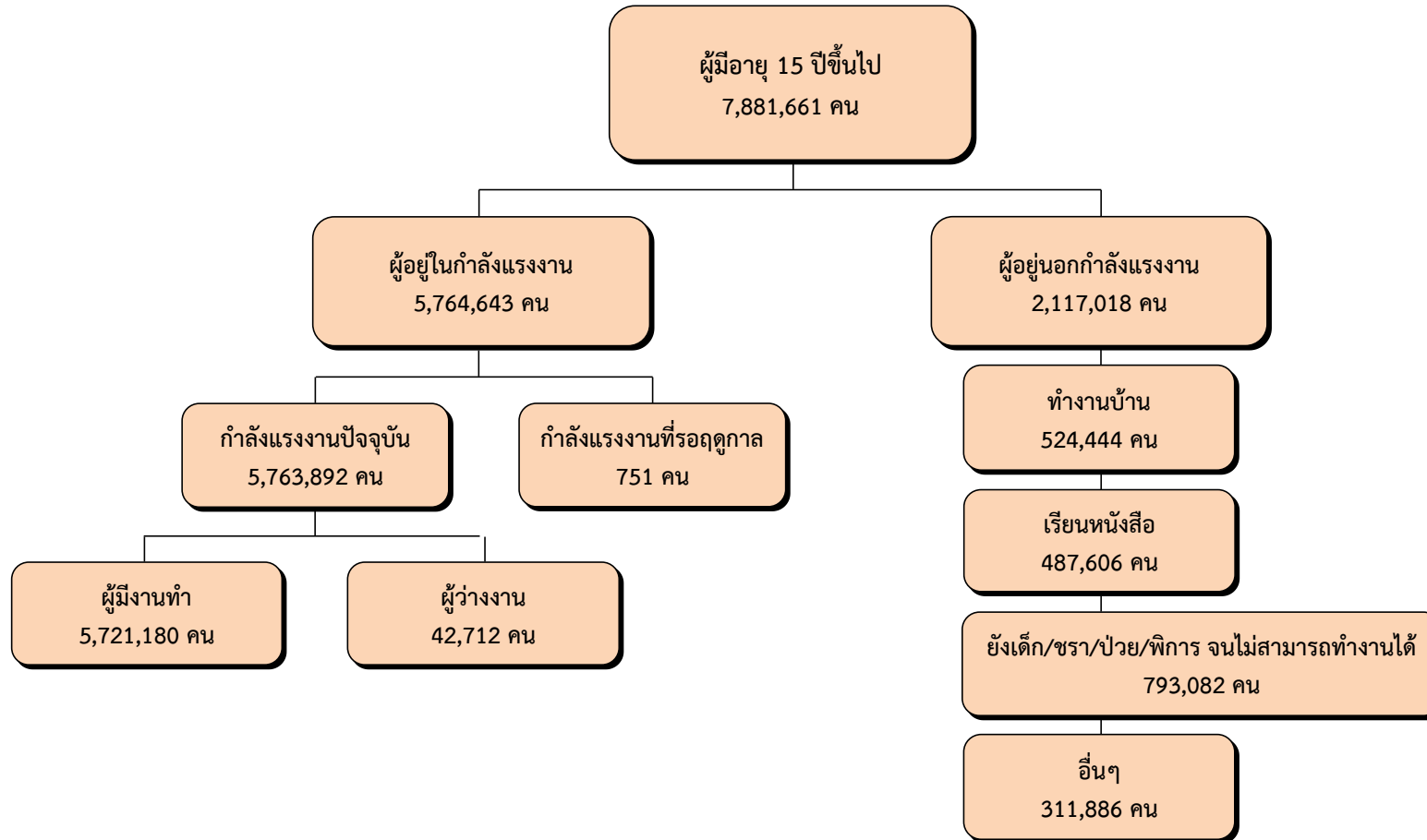

อื่นๆ เช่น พักผ่อน เกษียณการทำงาน ดูแลบุคคลในครอบครัว ไม่ประสงค์ทำงาน เพ็งสำเร็จการศึกษา/รอศึกษาต่อ เป็นต้น

ผังแสดงการจำแนกประชากรตามสถานภาพแรงงาน
โครงการสำรวจภาวะการทำงานของประชากร ไตรมาสที่ 4 (ตุลาคม - ธันวาคม) พ.ศ. 2566

ภาคกลาง

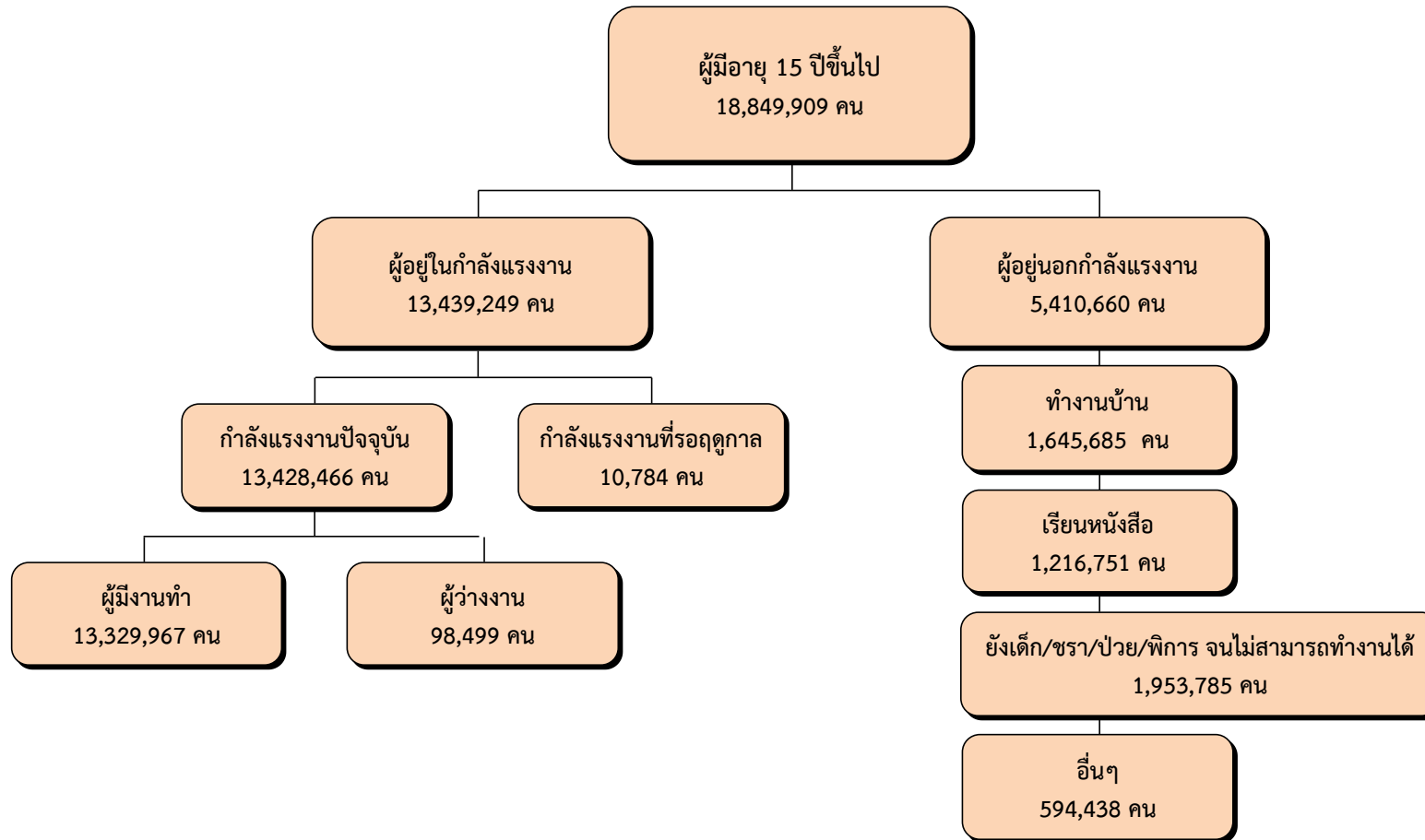

อื่นๆ เช่น พักผ่อน เกษียณการทำงาน ดูแลบุคคลในครอบครัว ไม่ประสงค์ทำงาน เพ็งสำเร็จการศึกษา/รอศึกษาต่อ เป็นต้น

ผังแสดงการจำแนกประชากรตามสถานภาพแรงงาน
โครงการสำรวจภาวะการทำงานของประชากร ไตรมาสที่ 4 (ตุลาคม - ธันวาคม) พ.ศ. 2566

ภาคเหนือ

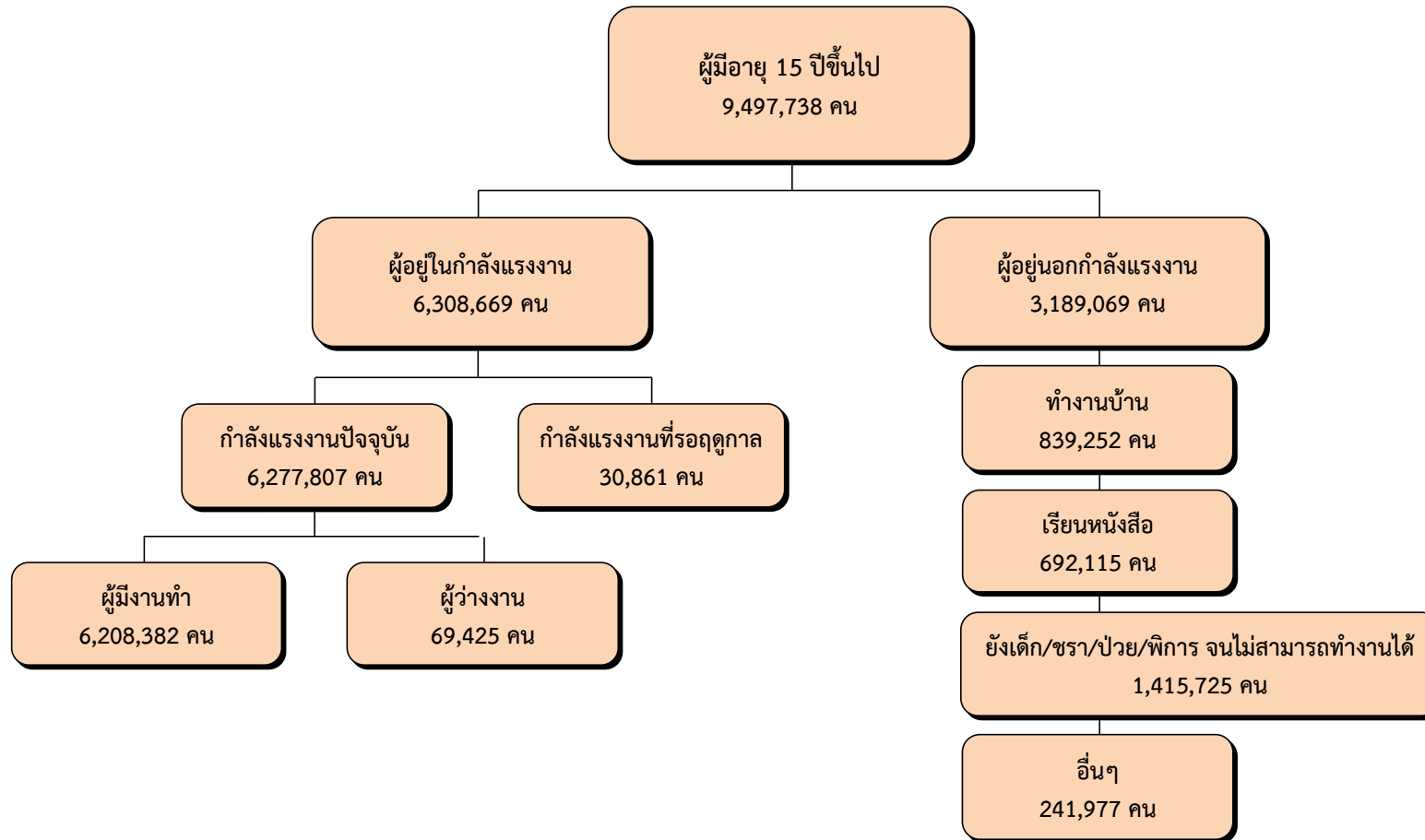

อื่นๆ เช่น พักผ่อน เกษียณการทำงาน ดูแลบุคคลในครอบครัว ไม่ประสงค์ทำงาน เพ็งสำเร็จการศึกษา/รอศึกษาต่อ เป็นต้น

ผังแสดงการจำแนกประชากรตามสถานภาพแรงงาน
โครงการสำรวจภาวะการทำงานของประชากร ไตรมาสที่ 4 (ตุลาคม - ธันวาคม) พ.ศ. 2566

ภาคตะวันออกเฉียงเหนือ

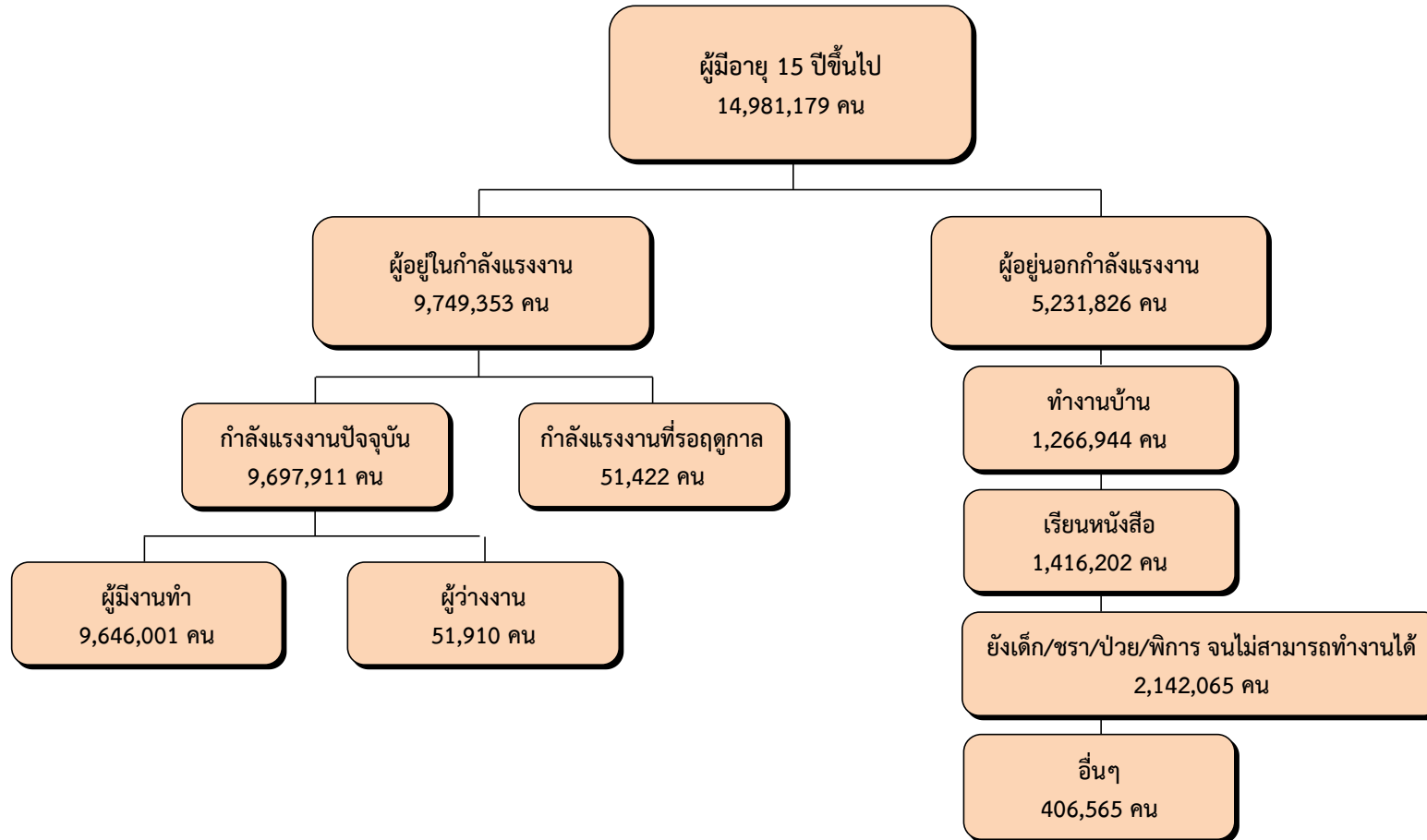

อื่นๆ เช่น พักผ่อน เกษียณการทำงาน ดูแลบุคคลในครอบครัว ไม่ประสงค์ทำงาน เพ็งสำเร็จการศึกษา/รอศึกษาต่อ เป็นต้น

ผังแสดงการจำแนกประชากรตามสถานภาพแรงงาน
โครงการสำรวจภาวะการทำงานของประชากร ไตรมาสที่ 4 (ตุลาคม - ธันวาคม) พ.ศ. 2566

ภาคใต้

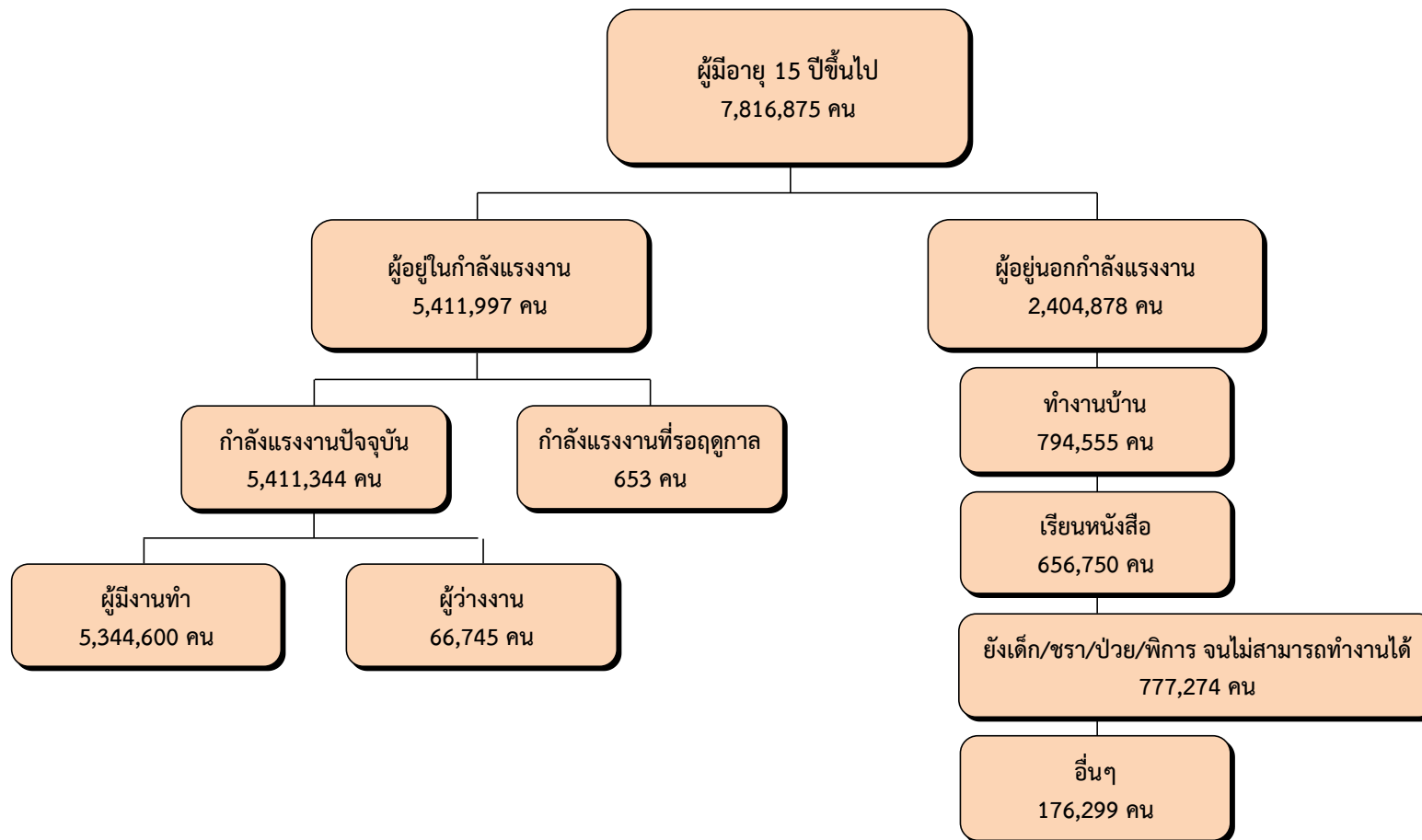

อื่นๆ เช่น พักผ่อน เกษียณการทำงาน ดูแลบุคคลในครอบครัว ไม่ประสงค์ทำงาน เพิ่งสำเร็จการศึกษา/รอศึกษาต่อ เป็นต้น

ท้าวราชอาณาจักร

ตารางสถิติ

	หน้า
ตารางที่ 1 จำนวนประชากรที่มีอายุ 15 ปีขึ้นไป จำแนกตามสถานภาพแรงงาน และเพศ ทั่วประเทศ เป็นรายภาคไตรมาสที่ 4 (ตุลาคม – ธันวาคม) 2566	1
ตารางที่ 2 จำนวนประชากรที่มีอายุ 15 ปีขึ้นไป จำแนกตามระดับการศึกษาที่สำเร็จ และเพศ ทั่วประเทศ เป็นรายภาคไตรมาสที่ 4 (ตุลาคม – ธันวาคม) 2566	2
ตารางที่ 3 จำนวนผู้มีงานทำ จำแนกตามอาชีพ และเพศ ทั่วประเทศ เป็นรายภาคไตรมาสที่ 4 (ตุลาคม – ธันวาคม) 2566	3
ตารางที่ 4 จำนวนผู้มีงานทำ จำแนกตามกิจกรรมทางเศรษฐกิจ และเพศ ทั่วประเทศ เป็นรายภาคไตรมาสที่ 4 (ตุลาคม – ธันวาคม) 2566	4
ตารางที่ 5 จำนวนผู้มีงานทำ จำแนกตามสถานภาพการทำงาน และเพศ ทั่วประเทศ เป็นรายภาคไตรมาสที่ 4 (ตุลาคม – ธันวาคม) 2566	6
ตารางที่ 6 จำนวนผู้มีงานทำ จำแนกตามชั่วโมงการทำงานต่อสัปดาห์ และเพศ ทั่วประเทศ เป็นรายภาคไตรมาสที่ 4 (ตุลาคม – ธันวาคม) 2566	7
ตารางที่ 7 จำนวนผู้มีงานทำ จำแนกตามระดับการศึกษาที่สำเร็จ และเพศ ทั่วประเทศ เป็นรายภาคไตรมาสที่ 4 (ตุลาคม – ธันวาคม) 2566	8
ตารางที่ 8 จำนวนผู้เสมือนว่างงาน จำแนกตามกิจกรรมทางเศรษฐกิจ และเพศ ทั่วประเทศ เป็นรายภาคไตรมาสที่ 4 (ตุลาคม – ธันวาคม) 2566	9

ตารางที่ 1 ประชากรอายุ 15 ปีขึ้นไป จำแนกตามสถานภาพแรงงาน และเพศ ทัวราชอาณาจักร เป็นรายภาค ไตรมาสที่ 4 (ตุลาคม-ธันวาคม) พ.ศ.2566

ภาคและเพศ	ประชากร		กำลังแรงงานรวม					ผู้อยู่นอกกำลังแรงงาน					อัตราการว่างงาน
	อายุ 15 ปีขึ้นไป	รวม	กำลังแรงงานปัจจุบัน			กำลังแรงงานที่รอฤดูกาล	รวม	เด็ก/ชรา/ป่วย/พิการ					
			รวม	ผู้มีงานทำ	ผู้ว่างงาน			ทำงานบ้าน	เรียนหนังสือ	จนไม่สามารถทำงานได้	อื่น ๆ		
ทัวราชอาณาจักร	59,027,362	40,673,911	40,579,420	40,250,129	329,291	94,491	18,353,451	5,070,931	4,469,424	7,081,932	1,731,165	0.8	
ชาย	28,127,055	21,796,006	21,741,847	21,567,943	173,904	54,159	6,331,049	293,026	2,088,334	2,920,119	1,029,571	0.8	
หญิง	30,900,307	18,877,905	18,837,573	18,682,186	155,387	40,332	12,022,402	4,777,905	2,381,090	4,161,813	701,594	0.8	
กรุงเทพมหานคร	7,881,661	5,764,643	5,763,892	5,721,180	42,712	751	2,117,018	524,444	487,606	793,082	311,886	0.7	
ชาย	3,737,854	2,995,264	2,994,513	2,967,774	26,738	751	742,590	24,035	220,520	317,802	180,232	0.9	
หญิง	4,143,807	2,769,379	2,769,379	2,753,405	15,973	n.a.	1,374,428	500,409	267,086	475,280	131,654	0.6	
ภาคกลาง	18,849,909	13,439,249	13,428,466	13,329,967	98,499	10,784	5,410,660	1,645,685	1,216,751	1,953,785	594,438	0.7	
ชาย	9,027,289	7,170,780	7,165,029	7,106,364	58,666	5,751	1,856,509	126,429	557,644	818,205	354,231	0.8	
หญิง	9,822,620	6,268,470	6,263,437	6,223,603	39,834	5,033	3,554,150	1,519,256	659,107	1,135,581	240,207	0.6	
ภาคเหนือ	9,497,738	6,308,669	6,277,807	6,208,382	69,425	30,861	3,189,069	839,252	692,115	1,415,725	241,977	1.1	
ชาย	4,500,079	3,377,417	3,359,113	3,322,981	36,132	18,303	1,122,662	57,040	332,863	583,603	149,156	1.1	
หญิง	4,997,659	2,931,252	2,918,694	2,885,401	33,293	12,558	2,066,407	782,212	359,252	832,122	92,821	1.1	
ภาคตะวันออกเฉียงเหนือ	14,981,179	9,749,353	9,697,911	9,646,001	51,910	51,442	5,231,826	1,266,994	1,416,202	2,142,065	406,565	0.5	
ชาย	7,104,649	5,262,008	5,232,878	5,212,043	20,835	29,130	1,842,641	60,907	676,218	870,053	235,463	0.4	
หญิง	7,876,530	4,487,345	4,465,033	4,433,958	31,075	22,312	3,389,185	1,206,087	739,984	1,272,012	171,102	0.7	
ภาคใต้	7,816,875	5,411,997	5,411,344	5,344,600	66,745	653	2,404,878	794,555	656,750	777,274	176,299	1.2	
ชาย	3,757,184	2,990,537	2,990,314	2,958,782	31,532	223	766,647	24,614	301,088	330,456	110,490	1.1	
หญิง	4,059,691	2,421,460	2,421,030	2,385,818	35,212	430	1,638,231	769,941	355,662	446,818	65,809	1.5	

หมายเหตุ : "น.อ." ไม่มีข้อมูล

ตารางที่ 2 ประชากรอายุ 15 ปีขึ้นไป จำแนกตามระดับการศึกษาที่สำเร็จและเพศ ทัวราชอาณาจักร เป็นรายภาค ไตรมาสที่ 4 (ตุลาคม-ธันวาคม) พ.ศ.2566

ภาคและเพศ	รวม	ไม่มี	ต่ำกว่า	ประถม	มัธยมศึกษา	มัธยมศึกษาตอนปลาย			อุดมศึกษา			อื่น ๆ	ไม่ทราบ
		การศึกษา	ประถมศึกษา	ศึกษา	ตอนต้น	สายสามัญ	สายอาชีพ- ศึกษา	สายวิชา- การศึกษา	สายวิชาการ	สายวิชาชีพ	สายวิชา- การศึกษา		
ทัวราชอาณาจักร	59,027,362	1,729,814	10,718,437	11,696,031	10,993,566	9,056,321	2,183,056	10,607	7,928,834	2,934,120	1,263,532	199,833	313,211
ชาย	28,127,055	649,441	4,248,860	6,055,036	5,951,319	4,483,568	1,202,656	7,205	3,185,392	1,687,108	374,379	101,712	180,379
หญิง	30,900,307	1,080,374	6,469,577	5,640,995	5,042,247	4,572,753	980,400	3,401	4,743,441	1,247,012	889,153	98,121	132,832
กรุงเทพมหานคร	7,881,661	147,486	574,750	1,239,188	1,388,072	1,314,049	431,481	6,803	2,146,101	420,855	142,387	900	69,587
ชาย	3,737,854	58,675	211,221	582,196	753,481	690,668	218,006	4,668	899,222	236,662	46,123	n.a.	36,932
หญิง	4,143,807	88,811	363,529	656,992	634,591	623,381	213,475	2,135	1,246,879	184,194	96,265	900	32,655
ภาคกลาง	18,849,909	427,471	2,737,593	3,328,834	3,709,377	3,015,136	913,633	546	2,751,356	1,232,798	354,834	186,112	192,220
ชาย	9,027,289	158,892	1,023,502	1,723,690	1,979,721	1,485,190	506,067	461	1,103,215	735,099	100,454	96,502	114,496
หญิง	9,822,620	268,579	1,714,091	1,605,144	1,729,656	1,529,945	407,566	85	1,648,141	497,699	254,381	89,609	77,724
ภาคเหนือ	9,497,738	712,677	2,403,624	1,627,145	1,602,714	1,230,897	277,323	495	1,034,291	380,800	216,902	724	10,146
ชาย	4,500,079	263,825	999,263	850,997	880,318	610,215	167,200	309	426,344	228,648	67,455	151	5,354
หญิง	4,997,659	448,852	1,404,361	776,149	722,396	620,682	110,123	186	607,946	152,152	149,447	573	4,792
ภาคตะวันออกเฉียงเหนือ	14,981,179	182,495	3,853,683	3,643,514	2,856,809	2,310,846	299,806	1,735	968,777	525,624	334,501	924	2,465
ชาย	7,104,649	71,491	1,554,405	1,892,076	1,562,677	1,092,703	164,785	1,634	375,092	284,931	103,173	n.a.	1,681
หญิง	7,876,530	111,003	2,299,277	1,751,438	1,294,132	1,218,143	135,021	102	593,685	240,693	231,328	924	783
ภาคใต้	7,816,875	259,685	1,148,788	1,857,349	1,436,594	1,185,393	260,813	1,027	1,028,309	374,042	214,908	11,173	38,794
ชาย	3,757,184	96,558	460,469	1,006,078	775,122	604,790	146,598	133	381,519	201,768	57,174	5,058	21,916
หญิง	4,059,691	163,127	688,319	851,271	661,472	580,602	114,215	894	646,790	172,274	157,733	6,115	16,878

หมายเหตุ : "n.a." ไม่มีข้อมูล

ตารางที่ 3 จำนวนผู้มีงานทำ จำแนกตามอาชีพและเพศ ทัวราชอาณาจักร เป็นรายภาค ไตรมาสที่ 4 (ตุลาคม-ธันวาคม) พ.ศ.2566

ภาคและเพศ	ยอดรวม	ผู้จัดการ	ผู้ประกอบ	เจ้าหน้าที่เทคนิค	เสมียน	พนักงานบริการ	ผู้ปฏิบัติงาน	ช่างฝีมือ	ผู้ควบคุม	ผู้ประกอบอาชีพ	คนงาน ซึ่งมิได้ จำแนกไว้ใน หมวดอื่น
		ข้าราชการอาวุโส และผู้บัญญัติ กฎหมาย	วิชาชีพ ด้านต่าง ๆ	และผู้ประกอบ วิชาชีพที่ เกี่ยวข้องๆ		และผู้จำหน่าย สินค้า	ที่มีฝีมือในด้าน การเกษตร ป่าไม้ และการประมง	และผู้ปฏิบัติงาน ที่เกี่ยวข้องๆ	เครื่องจักรโรงงาน และเครื่องจักรๆ	งานพื้นฐาน	
ทัวราชอาณาจักร	40,250,129	1,348,863	2,237,298	1,861,110	1,871,316	8,635,415	11,407,946	4,271,082	4,131,542	4,451,094	34,463
ชาย	21,567,943	844,635	798,131	848,665	545,127	3,310,793	6,676,219	3,184,475	3,000,836	2,337,125	21,938
หญิง	18,682,186	504,229	1,439,167	1,012,445	1,326,188	5,324,622	4,731,728	1,086,607	1,130,705	2,113,969	12,525
กรุงเทพมหานคร	5,721,180	384,578	539,193	544,673	450,521	1,642,704	23,056	665,117	798,248	654,645	18,446
ชาย	2,967,774	216,396	243,964	229,915	149,340	700,009	13,440	535,783	632,974	237,111	8,843
หญิง	2,753,405	168,182	295,229	314,757	301,181	942,695	9,616	129,334	165,274	417,534	9,603
ภาคกลาง	13,329,967	481,871	762,304	778,756	763,418	3,043,648	1,752,913	1,760,539	2,409,702	1,565,994	10,823
ชาย	7,106,364	301,552	283,417	382,299	199,907	1,185,816	1,074,866	1,307,953	1,617,921	744,732	7,901
หญิง	6,223,603	180,319	478,887	396,457	563,511	1,857,832	678,046	452,586	791,781	821,262	2,922
ภาคเหนือ	6,208,382	133,984	289,572	181,408	228,837	1,143,081	2,570,539	605,377	295,948	754,442	5,194
ชาย	3,322,981	90,381	97,729	87,113	67,399	414,850	1,487,563	428,724	223,297	420,731	5,194
หญิง	2,885,401	43,602	191,844	94,295	161,438	728,231	1,082,976	176,653	72,650	333,711	n.a.
ภาคตะวันออกเฉียงเหนือ	9,646,001	229,882	374,486	169,860	230,206	1,627,459	5,038,174	731,002	380,252	864,681	n.a.
ชาย	5,212,043	156,932	96,301	70,990	73,006	583,888	2,861,325	520,378	302,739	546,485	n.a.
หญิง	4,433,958	72,950	278,185	98,870	157,200	1,043,571	2,176,849	210,623	77,513	318,196	n.a.
ภาคใต้	5,344,600	118,549	271,743	186,413	198,333	1,178,524	2,023,265	509,047	247,393	611,333	n.a.
ชาย	2,958,782	79,374	76,720	78,347	55,475	426,231	1,239,025	391,636	223,906	388,067	n.a.
หญิง	2,385,818	39,175	195,022	108,066	142,858	752,293	784,240	117,411	23,487	223,266	n.a.

หมายเหตุ : "n.a." ไม่มีข้อมูล

ตารางที่ 4 จำนวนผู้มีงานทำ จำแนกตามกิจกรรมทางเศรษฐกิจและเพศ ทัวราชอาณาจักร เป็นรายภาคไตรมาสที่ 4 (ตุลาคม-ธันวาคม) พ.ศ.2566

ภาคและเพศ	รวม	เกษตรกรรม	การทำ	การผลิต	การไฟฟ้า	การจัดการน้ำ	การ	การขายส่ง	การขายส่ง	ที่พักแรม	ข้อมูลข่าวสาร	กิจการทาง
		การป่าไม้และ การประมง	เหมืองแร่ เหมืองหิน	ก๊าซและ ไอน้ำ	และการ บำบัดน้ำเสีย	ก่อสร้าง	และการ การขายปลีก	และสถานที่ เก็บสินค้า	และการบริการ ด้านอาหาร	และการ สื่อสาร	การเงินและ การประกันภัย	
ทัวราชอาณาจักร	40,250,129	12,333,469	47,399	6,227,754	101,391	69,976	2,220,539	6,982,210	1,522,225	3,192,549	187,589	524,547
ชาย	21,567,943	7,262,702	40,169	3,229,844	81,405	48,365	1,888,557	3,349,874	1,252,134	1,075,128	117,594	214,305
หญิง	18,682,186	5,070,767	7,230	2,997,910	19,986	21,611	331,982	3,632,336	270,091	2,117,421	69,994	310,241
กรุงเทพมหานคร	5,721,180	10,388	1,638	859,335	10,920	5,165	387,631	1,284,104	542,973	671,449	102,817	202,270
ชาย	2,967,774	5,336	1,638	424,839	9,504	3,230	310,386	635,816	456,299	276,130	65,702	78,263
หญิง	2,753,405	5,052	n.a.	434,496	1,416	1,936	77,245	648,288	86,674	395,319	37,115	124,007
ภาคกลาง	13,329,967	2,082,860	15,930	3,813,734	37,938	33,679	761,843	2,441,406	643,935	1,133,288	60,557	154,578
ชาย	7,106,364	1,278,486	10,937	2,033,012	31,593	21,865	629,179	1,171,979	514,391	375,399	36,517	66,014
หญิง	6,223,603	804,374	4,994	1,780,722	6,345	11,815	132,664	1,269,427	129,544	757,889	24,041	88,564
ภาคเหนือ	6,208,382	2,876,562	9,055	532,713	15,400	10,550	331,706	905,900	96,049	403,654	9,637	65,881
ชาย	3,322,981	1,671,115	8,135	252,949	11,718	7,258	278,229	430,350	78,701	120,041	8,075	29,440
หญิง	2,885,401	1,205,448	920	279,765	3,682	3,292	53,477	475,550	17,347	283,612	1,561	36,441
ภาคตะวันออกเฉียงเหนือ	9,646,001	5,226,761	5,714	619,071	20,116	10,474	448,330	1,391,355	108,005	478,572	6,926	59,241
ชาย	5,212,043	2,981,253	5,297	317,519	16,742	7,806	401,295	645,102	90,473	141,598	3,291	25,143
หญิง	4,433,958	2,245,508	417	301,553	3,373	2,669	47,036	746,253	17,532	336,974	3,635	34,098
ภาคใต้	5,344,600	2,136,898	15,061	402,901	17,016	10,107	291,028	959,445	131,263	505,586	7,652	42,576
ชาย	2,958,782	1,326,512	14,162	201,526	11,847	8,207	269,468	466,628	112,270	161,959	4,010	15,446
หญิง	2,385,818	810,386	899	201,375	5,169	1,900	21,560	492,817	18,994	343,627	3,642	27,130

ตารางที่ 4 จำนวนผู้มีงานทำ จำแนกตามกิจกรรมทางเศรษฐกิจและเพศ ทัวราชอาณาจักร เป็นรายภาค ไตรมาสที่ 4 (ตุลาคม-ธันวาคม) พ.ศ.2566 (ต่อ)

ภาคและเพศ	กิจกรรม อสังหาริมทรัพย์	กิจกรรม ทางวิชาชีพฯ	กิจกรรม การบริหารฯ	การบริหาร ราชการฯ	การศึกษา	กิจกรรม ด้านสุขภาพฯ	ศิลปะ ความบันเทิง และนันทนาการ	กิจกรรม บริการ ด้านอื่นๆ	กิจกรรมการจ้างงาน ในครัวเรือน ส่วนบุคคลฯ ระหว่างประเทศฯ	กิจกรรมของ องค์กร	ไม่ทราบ
ทัวราชอาณาจักร	375,123	409,080	640,043	1,814,113	1,143,260	841,454	288,500	1,038,974	237,819	2,314	49,806
ชาย	167,852	197,916	360,371	1,072,333	327,275	180,194	149,797	493,864	30,835	1,127	26,302
หญิง	207,271	211,164	279,672	741,780	815,985	661,260	138,702	545,110	206,984	1,187	23,504
กรุงเทพมหานคร	211,095	172,573	286,474	267,455	156,734	152,849	59,926	197,416	103,303	1,187	33,479
ชาย	86,322	86,492	139,204	157,516	45,214	41,038	35,568	82,213	13,460	n.a.	13,607
หญิง	124,773	86,081	147,270	109,940	111,520	111,811	24,358	115,203	89,844	1,187	19,872
ภาคกลาง	113,449	145,346	212,159	537,681	340,000	273,685	112,492	333,985	69,215	1,074	11,132
ชาย	56,570	64,757	138,851	307,330	97,802	52,409	52,490	150,106	8,103	1,074	7,500
หญิง	56,879	80,589	73,309	230,350	242,197	221,275	60,003	183,878	61,112	n.a.	3,632
ภาคเหนือ	20,427	32,464	46,939	314,777	183,653	131,922	37,317	148,720	29,806	53	5,194
ชาย	9,371	18,710	24,072	183,890	58,210	34,644	21,018	65,485	6,322	53	5,194
หญิง	11,057	13,754	22,867	130,887	125,444	97,278	16,299	83,235	23,484	n.a.	n.a.
ภาคตะวันออกเฉียงเหนือ	12,953	26,166	34,303	440,994	262,648	184,528	50,792	238,664	20,387	n.a.	n.a.
ชาย	7,209	12,508	20,813	267,070	70,574	34,468	24,813	137,091	1,978	n.a.	n.a.
หญิง	5,743	13,658	13,490	173,924	192,074	150,060	25,980	101,573	18,408	n.a.	n.a.
ภาคใต้	17,199	32,530	60,167	253,206	200,225	98,471	27,971	120,189	15,107	n.a.	n.a.
ชาย	8,380	15,449	37,431	156,527	55,475	17,635	15,908	58,969	972	n.a.	n.a.
หญิง	8,819	17,082	22,736	96,679	144,750	80,835	12,063	61,220	14,135	n.a.	n.a.

หมายเหตุ : "n.a." ไม่มีข้อมูล

ตารางที่ 5 จำนวนผู้มีงานทำ จำแนกตามสถานภาพการทำงานและเพศ ทัวระชาอาณาจักร เป็นรายภาค ไตรมาสที่ 4 (ตุลาคม-ธันวาคม) พ.ศ.2566

ภาคและเพศ	ยอดรวม	นายจ้าง	ลูกจ้างรัฐบาล	ลูกจ้างเอกชน	ทำงานส่วนตัว	ช่วยธุรกิจ ครัวเรือน	การรวมกลุ่ม
ทัวระชาอาณาจักร	40,250,129	929,717	3,694,118	15,434,553	13,784,801	6,382,505	24,436
ชาย	21,567,943	684,606	1,716,597	8,405,629	8,215,573	2,526,558	18,981
หญิง	18,682,186	245,111	1,977,521	7,028,924	5,569,228	3,855,947	5,455
กรุงเทพมหานคร	5,721,180	184,451	510,572	3,485,348	1,255,042	284,611	1,156
ชาย	2,967,774	136,339	256,748	1,720,402	751,741	102,544	n.a.
หญิง	2,753,405	48,112	253,824	1,764,946	503,301	182,067	1,156
ภาคกลาง	13,329,967	332,421	1,115,689	6,915,637	3,535,436	1,430,598	187
ชาย	7,106,364	249,183	509,250	3,776,426	1,974,890	596,614	n.a.
หญิง	6,223,603	83,238	606,439	3,139,211	1,560,546	833,983	187
ภาคเหนือ	6,208,382	110,706	627,508	1,313,820	2,753,971	1,401,168	1,209
ชาย	3,322,981	75,784	300,527	724,004	1,682,451	539,595	619
หญิง	2,885,401	34,922	326,981	589,815	1,071,520	861,574	589
ภาคตะวันออกเฉียงเหนือ	9,646,001	107,336	915,680	1,781,928	4,347,009	2,474,726	19,323
ชาย	5,212,043	83,219	404,788	1,049,401	2,702,731	955,371	16,533
หญิง	4,433,958	24,117	510,892	732,527	1,644,278	1,519,355	2,789
ภาคใต้	5,344,600	194,802	524,669	1,937,821	1,893,343	791,402	2,563
ชาย	2,958,782	140,081	245,284	1,135,395	1,103,759	332,434	1,828
หญิง	2,385,818	54,721	279,385	802,425	789,584	458,968	735

หมายเหตุ : "n.a." ไม่มีข้อมูล

ตารางที่ 6 จำนวนผู้มีงานทำ จำแนกตามชั่วโมงทำงานต่อสัปดาห์และเพศ ทัวราชอาณาจักร เป็นรายภาค ไตรมาสที่ 4 (ตุลาคม-ธันวาคม) พ.ศ.2566

ภาคและเพศ	ยอดรวม	น้อยกว่า 1 ชั่วโมง	1-9 ชั่วโมง	10-19 ชั่วโมง	20-29 ชั่วโมง	30-34 ชั่วโมง	35-39 ชั่วโมง	40-49 ชั่วโมง	50 ชั่วโมง ขึ้นไป
ทัวราชอาณาจักร	40,250,129	284,966	139,007	832,419	2,915,088	2,431,757	5,282,047	21,721,356	6,643,489
ชาย	21,567,943	175,166	68,498	401,205	1,515,397	1,279,938	2,648,630	11,812,106	3,667,004
หญิง	18,682,186	109,800	70,509	431,214	1,399,691	1,151,819	2,633,417	9,909,250	2,976,485
กรุงเทพมหานคร	5,721,180	6,391	925	15,346	72,745	139,211	421,390	3,943,487	1,121,686
ชาย	2,967,774	4,156	n.a.	5,515	37,259	62,825	201,594	2,011,840	644,585
หญิง	2,753,405	2,235	925	9,831	35,486	76,386	219,796	1,931,647	477,100
ภาคกลาง	13,329,967	45,148	17,520	77,532	403,880	406,732	1,397,792	8,381,860	2,599,503
ชาย	7,106,364	29,970	7,673	45,550	206,850	218,799	680,380	4,486,411	1,430,731
หญิง	6,223,603	15,178	9,847	31,982	197,030	187,933	717,412	3,895,449	1,168,771
ภาคเหนือ	6,208,382	29,106	10,691	129,302	561,611	550,657	894,917	2,942,372	1,089,725
ชาย	3,322,981	16,378	4,166	60,534	287,166	284,624	444,861	1,645,301	579,950
หญิง	2,885,401	12,728	6,525	68,768	274,445	266,033	450,056	1,297,071	509,775
ภาคตะวันออกเฉียงเหนือ	9,646,001	63,111	22,447	203,042	1,153,516	859,151	1,875,559	4,196,214	1,272,960
ชาย	5,212,043	38,742	9,248	86,046	569,470	441,735	956,193	2,406,718	703,890
หญิง	4,433,958	24,369	13,199	116,995	584,046	417,416	919,366	1,789,496	569,070
ภาคใต้	5,344,600	141,210	87,424	407,197	723,336	476,006	692,389	2,257,423	559,615
ชาย	2,958,782	85,920	47,411	203,559	414,652	271,955	365,601	1,261,836	307,847
หญิง	2,385,818	55,290	40,013	203,637	308,684	204,051	326,788	995,587	251,768

หมายเหตุ : "n.a." ไม่มีข้อมูล

ตารางที่ 7 จำนวนผู้มีงานทำ จำแนกตามระดับการศึกษาที่สำเร็จและเพศ ทัวราชอาณาจักร เป็นรายภาค ไตรมาสที่ 4 (ตุลาคม-ธันวาคม) พ.ศ.2566

ภาคและเพศ	รวม	ไม่มี	ต่ำกว่า	ประถม	มัธยมศึกษา	มัธยมศึกษาตอนปลาย				อุดมศึกษา		อื่น ๆ	ไม่ทราบ
		การศึกษา	ประถมศึกษา	ศึกษา	ตอนต้น	สายสามัญ	สายอาชีพ- ศึกษา	สายวิชา- การศึกษา	สายวิชาการ	สายวิชาชีพ	สายวิชา- การศึกษา		
ทัวราชอาณาจักร	40,250,129	868,589	5,048,872	8,854,737	7,100,238	6,522,055	1,607,259	9,616	6,483,721	2,467,361	841,314	188,225	258,143
ชาย	21,567,943	417,293	2,542,042	5,072,080	4,314,480	3,603,946	947,598	6,648	2,673,115	1,507,111	227,258	99,216	157,157
หญิง	18,682,186	451,296	2,506,829	3,782,657	2,785,758	2,918,109	659,661	2,968	3,810,606	960,250	614,057	89,009	100,986
กรุงเทพมหานคร	5,721,180	82,684	260,106	970,840	1,000,512	862,887	323,913	6,803	1,733,396	330,081	99,829	900	49,228
ชาย	2,967,774	47,850	121,702	498,259	582,671	512,101	187,932	4,668	741,242	204,417	37,620	n.a.	29,314
หญิง	2,753,405	34,834	138,404	472,581	417,842	350,786	135,982	2,135	992,154	125,665	62,209	900	19,914
ภาคกลาง	13,329,967	256,928	1,218,961	2,463,095	2,545,067	2,220,696	707,017	546	2,260,493	1,072,559	235,747	178,453	170,405
ชาย	7,106,364	118,242	569,214	1,428,959	1,519,989	1,198,638	412,330	461	937,004	665,716	57,823	95,902	102,085
หญิง	6,223,603	138,686	649,746	1,034,136	1,025,078	1,022,058	294,687	85	1,323,489	406,843	177,924	82,551	68,320
ภาคเหนือ	6,208,382	372,094	1,239,817	1,234,324	981,899	876,795	188,695	85	838,519	322,654	147,179	724	5,597
ชาย	3,322,981	171,851	640,887	705,308	598,667	485,814	118,549	n.a.	353,119	205,390	37,891	151	5,354
หญิง	2,885,401	200,243	598,929	529,016	383,232	390,981	70,146	85	485,401	117,264	109,289	573	243
ภาคตะวันออก-													
เฉียงเหนือ	9,646,001	49,179	1,776,442	2,794,996	1,679,060	1,690,713	197,956	1,458	799,362	434,203	221,298	924	411
ชาย	5,212,043	22,352	924,484	1,577,383	1,055,424	889,906	119,215	1,458	310,206	249,973	61,475	n.a.	167
หญิง	4,433,958	26,827	851,958	1,217,613	623,637	800,807	78,741	n.a.	489,156	184,230	159,823	924	244
ภาคใต้	5,344,600	107,704	553,546	1,391,482	893,699	870,965	189,679	723	851,950	307,864	137,261	7,223	32,502
ชาย	2,958,782	56,999	285,754	862,171	557,729	517,488	109,573	60	331,544	181,616	32,449	3,163	20,237
หญิง	2,385,818	50,706	267,792	529,311	335,970	353,477	80,106	663	520,407	126,248	104,812	4,060	12,265

หมายเหตุ: "n.a." ไม่มีข้อมูล

ตารางที่ 8 จำนวนผู้เสมือนว่างงาน จำแนกตามกิจกรรมทางเศรษฐกิจ และเพศ ทัวราชอาณาจักร เป็นรายภาค ไตรมาสที่ 4 (ตุลาคม-ธันวาคม) พ.ศ.2566

ภาคและเพศ	กิจกรรมทางเศรษฐกิจ		
	รวม	ภาคเกษตร	นอกภาคเกษตร
ทัวราชอาณาจักร	1,983,578	1,452,467	531,112
ชาย	1,023,356	756,563	266,793
หญิง	960,223	695,904	264,319
กรุงเทพมหานคร	60,448	1,557	58,892
ชาย	27,730	513	27,216
หญิง	32,719	1,044	31,675
ภาคกลาง	256,365	111,165	145,201
ชาย	141,960	63,506	78,454
หญิง	114,406	47,659	66,747
ภาคเหนือ	309,032	187,563	121,469
ชาย	145,516	89,099	56,417
หญิง	163,516	98,464	65,052
ภาคตะวันออกเฉียงเหนือ	469,155	384,048	85,107
ชาย	226,690	178,889	47,801
หญิง	242,465	205,159	37,306
ภาคใต้	888,578	768,134	120,444
ชาย	481,461	424,556	56,905
หญิง	407,117	343,579	63,539

หมายเหตุ : 1.ผู้เสมือนว่างงาน หมายถึง ผู้ทำงานน้อยกว่า 4 ชั่วโมงต่อวัน โดยคิดจากผู้ที่อยู่ในภาคเกษตร ทำงาน 0 - 20 ชั่วโมงต่อสัปดาห์ และผู้ที่อยู่นอกภาคเกษตร ทำงาน 0 - 24 ชั่วโมงต่อสัปดาห์

2. "n.a." ไม่มีข้อมูล

ภาคกลาง

ตารางสถิติ

	หน้า
ตารางที่ 1 จำนวนประชากรที่มีอายุ 15 ปีขึ้นไป จำแนกตามสถานภาพแรงงาน และเพศ ภาคกลาง เป็นรายจังหวัด ไตรมาสที่ 4 (ตุลาคม – ธันวาคม) 2566	14
ตารางที่ 2 จำนวนประชากรที่มีอายุ 15 ปีขึ้นไป จำแนกตามระดับการศึกษาที่สำเร็จ และเพศ ภาคกลาง เป็นรายจังหวัด ไตรมาสที่ 4 (ตุลาคม – ธันวาคม) 2566	19
ตารางที่ 3 จำนวนผู้มีงานทำ จำแนกตามอาชีพ และเพศ ภาคกลาง เป็นรายจังหวัด ไตรมาสที่ 4 (ตุลาคม – ธันวาคม) 2566	24
ตารางที่ 4 จำนวนผู้มีงานทำ จำแนกตามกิจกรรมทางเศรษฐกิจ และเพศ ภาคกลาง เป็นรายจังหวัด ไตรมาสที่ 4 (ตุลาคม – ธันวาคม) 2566	29
ตารางที่ 5 จำนวนผู้มีงานทำ จำแนกตามสถานภาพการทำงาน และเพศ ภาคกลาง เป็นรายจังหวัด ไตรมาสที่ 4 (ตุลาคม – ธันวาคม) 2566	39
ตารางที่ 6 จำนวนผู้มีงานทำ จำแนกตามชั่วโมงการทำงานต่อสัปดาห์ และเพศ ภาคกลาง เป็นรายจังหวัด ไตรมาสที่ 4 (ตุลาคม – ธันวาคม) 2566	44
ตารางที่ 7 จำนวนผู้มีงานทำ จำแนกตามระดับการศึกษาที่สำเร็จ และเพศ ภาคกลาง เป็นรายจังหวัด ไตรมาสที่ 4 (ตุลาคม – ธันวาคม) 2566	49
ตารางที่ 8 จำนวนผู้เสมือนว่างงาน จำแนกตามกิจกรรมทางเศรษฐกิจ และเพศ ภาคกลาง เป็นรายจังหวัด ไตรมาสที่ 4 (ตุลาคม – ธันวาคม) 2566	54

ตารางที่ 1 ประชากรอายุ 15 ปีขึ้นไป จำแนกตามสถานภาพแรงงานและเพศ ภาคกลาง เป็นรายจังหวัด ไตรมาสที่ 4 (ตุลาคม-ธันวาคม) พ.ศ.2566

จังหวัดและเพศ	ประชากร อายุ 15 ปี ขึ้นไป	กำลังแรงงานรวม					ผู้อยู่นอกกำลังแรงงาน					อัตราการ ว่างงาน
		รวม	กำลังแรงงานปัจจุบัน		กำลังแรงงาน ที่รอฤดูกาล	เด็ก/ชรา/ป่วย/พิการ						
			รวม	ผู้มีงานทำ		ผู้ว่างงาน	รวม	ทำงานบ้าน	เรียนหนังสือ จนไม่สามารถทำงานได้	อื่น ๆ		
รวมภาค	18,849,909	13,439,249	13,428,466	13,329,967	98,499	10,784	5,410,660	1,645,685	1,216,751	1,953,785	594,438	0.7
ชาย	9,027,289	7,170,780	7,165,029	7,106,364	58,666	5,751	1,856,509	126,429	557,644	818,205	354,231	0.8
หญิง	9,822,620	6,268,470	6,263,437	6,223,603	39,834	5,033	3,554,150	1,519,256	659,107	1,135,581	240,207	0.6
สมุทรปราการ	2,123,538	1,535,255	1,535,255	1,526,360	8,894	n.a.	588,283	201,411	116,973	206,671	63,228	0.6
ชาย	998,671	797,556	797,556	790,815	6,741	n.a.	201,115	17,648	57,673	88,247	37,546	0.8
หญิง	1,124,867	737,699	737,699	735,545	2,153	n.a.	387,168	183,763	59,300	118,424	25,682	0.3
นนทบุรี	1,678,363	1,170,380	1,170,380	1,162,659	7,721	n.a.	507,983	131,959	116,387	177,922	81,715	0.7
ชาย	790,022	624,584	624,584	622,582	2,002	n.a.	165,438	6,278	48,424	68,513	42,222	0.3
หญิง	888,341	545,796	545,796	540,077	5,719	n.a.	342,545	125,680	67,963	109,409	39,492	1.0
ปทุมธานี	1,679,680	1,148,887	1,148,887	1,125,121	23,766	n.a.	530,793	168,249	118,502	172,362	71,680	2.1
ชาย	790,481	611,506	611,506	599,329	12,177	n.a.	178,975	11,621	52,340	74,792	40,221	2.0
หญิง	889,199	537,381	537,381	525,792	11,589	n.a.	351,818	156,627	66,162	97,570	31,459	2.2
พระนครศรีอยุธยา	790,938	527,937	527,937	522,019	5,918	n.a.	263,001	72,426	64,112	96,835	29,628	1.1
ชาย	383,621	279,015	279,015	274,270	4,745	n.a.	104,606	10,105	33,703	42,310	18,488	1.7
หญิง	407,317	248,922	248,922	247,749	1,173	n.a.	158,395	62,321	30,409	54,525	11,140	0.5
อ่างทอง	208,114	122,539	122,539	121,281	1,257	n.a.	85,575	30,006	15,396	29,638	10,536	1.0
ชาย	100,923	66,402	66,402	65,476	927	n.a.	34,521	6,578	7,476	13,064	7,403	1.4
หญิง	107,191	56,136	56,136	55,806	330	n.a.	51,055	23,428	7,920	16,574	3,133	0.6

ตารางที่ 1 ประชากรอายุ 15 ปีขึ้นไป จำแนกตามสถานภาพแรงงานและเพศ ภาคกลาง เป็นรายจังหวัด ไตรมาสที่ 4 (ตุลาคม-ธันวาคม) พ.ศ.2566 (ต่อ)

จังหวัดและเพศ	ประชากร อายุ 15 ปี ขึ้นไป	กำลังแรงงานรวม					ผู้อยู่นอกกำลังแรงงาน					อัตราการ ว่างงาน
		รวม	กำลังแรงงานปัจจุบัน			กำลังแรงงาน ที่รอฤดูกาล	รวม	เด็ก/ชรา/ป่วย/พิการ			อื่น ๆ	
			รวม	ผู้มีงานทำ	ผู้ว่างงาน			ทำงานบ้าน	เรียนหนังสือ จนไม่สามารถทำงานได้	อื่น ๆ		
ลพบุรี	659,417	441,695	440,921	434,397	6,524	775	217,722	59,023	46,030	79,176	33,493	1.5
ชาย	319,661	242,311	241,929	237,790	4,139	382	77,350	4,134	19,756	30,276	23,184	1.7
หญิง	339,756	199,385	198,992	196,607	2,385	393	140,371	54,888	26,274	48,900	10,309	1.2
สิงห์บุรี	156,388	106,695	106,695	104,549	2,145	n.a.	49,693	12,478	10,874	19,755	6,586	2.0
ชาย	75,823	57,602	57,602	56,833	769	n.a.	18,221	1,483	5,452	7,447	3,839	1.3
หญิง	80,565	49,093	49,093	47,716	1,377	n.a.	31,472	10,995	5,422	12,308	2,747	2.8
ชัยนาท	244,819	170,858	170,812	169,605	1,208	45	73,961	16,350	13,701	37,464	6,447	0.7
ชาย	118,719	90,521	90,476	89,916	560	45	28,198	1,684	6,752	15,700	4,062	0.6
หญิง	126,100	80,336	80,336	79,689	648	n.a.	45,764	14,666	6,949	21,764	2,385	0.8
สระบุรี	657,155	425,291	421,871	419,096	2,776	3,419	231,864	75,377	49,956	92,387	14,145	0.7
ชาย	318,728	238,132	236,411	234,113	2,299	1,720	80,596	4,709	25,549	41,875	8,463	1.0
หญิง	338,427	187,159	185,460	184,983	477	1,699	151,268	70,668	24,407	50,511	5,682	0.3
ชลบุรี	1,692,911	1,232,016	1,232,016	1,229,978	2,038	n.a.	460,895	123,530	108,347	172,621	56,397	0.2
ชาย	822,476	663,558	663,558	662,481	1,078	n.a.	158,918	6,666	42,770	74,473	35,009	0.2
หญิง	870,435	568,458	568,458	567,498	960	n.a.	301,977	116,864	65,576	98,149	21,388	0.2
ระยอง	939,004	716,155	716,155	712,309	3,846	n.a.	222,849	75,198	55,569	76,382	15,699	0.5
ชาย	455,620	381,986	381,986	379,850	2,137	n.a.	73,634	2,473	26,113	36,158	8,889	0.6
หญิง	483,384	334,169	334,169	332,460	1,709	n.a.	149,215	72,725	29,456	40,224	6,810	0.5

ตารางที่ 1 ประชากรอายุ 15 ปีขึ้นไป จำแนกตามสถานภาพแรงงานและเพศ ภาคกลาง เป็นรายจังหวัด ไตรมาสที่ 4 (ตุลาคม-ธันวาคม) พ.ศ.2566 (ต่อ)

จังหวัดและเพศ	ประชากร อายุ 15 ปี ขึ้นไป	กำลังแรงงานรวม					ผู้อยู่นอกกำลังแรงงาน					อัตราการ ว่างงาน
		รวม	กำลังแรงงานปัจจุบัน		กำลังแรงงาน ที่รอฤดูกาล	รวม	เด็ก/ชรา/ป่วย/พิการ			อื่น ๆ		
			รวม	ผู้มีงานทำ			ผู้ว่างงาน	ทำงานบ้าน	เรียนหนังสือ		จนไม่สามารถทำงานได้	
จันทบุรี	476,112	364,072	364,072	362,347	1,725	n.a.	112,040	35,031	27,994	42,232	6,783	0.5
ชาย	230,465	194,906	194,906	194,016	890	n.a.	35,559	3,188	11,717	17,190	3,464	0.5
หญิง	245,647	169,165	169,165	168,331	835	n.a.	76,482	31,843	16,277	25,043	3,319	0.5
ตราด	231,851	172,753	172,753	171,501	1,253	n.a.	59,098	19,494	12,022	22,024	5,559	0.7
ชาย	112,267	93,586	93,586	92,908	678	n.a.	18,681	575	5,373	9,894	2,838	0.7
หญิง	119,584	79,168	79,168	78,593	575	n.a.	40,416	18,918	6,648	12,129	2,720	0.7
ฉะเชิงเทรา	775,769	565,435	565,435	564,313	1,122	n.a.	210,334	82,462	53,086	63,846	10,940	0.2
ชาย	375,704	306,870	306,870	305,950	919	n.a.	68,834	6,000	27,239	29,186	6,410	0.3
หญิง	400,065	258,566	258,566	258,363	203	n.a.	141,499	76,463	25,847	34,660	4,530	0.1
ปราจีนบุรี	553,443	397,264	396,890	391,890	5,000	374	156,179	61,821	28,738	45,697	19,923	1.3
ชาย	265,855	211,414	211,414	207,428	3,985	n.a.	54,441	4,026	14,758	22,044	13,614	1.9
หญิง	287,588	185,851	185,476	184,462	1,014	374	101,737	57,795	13,980	23,654	6,309	0.5
นครนายก	220,113	152,569	152,476	152,162	314	93	67,544	22,013	13,808	23,935	7,787	0.2
ชาย	106,537	82,355	82,355	82,355	n.a.	n.a.	24,182	3,580	5,649	10,185	4,769	n.a.
หญิง	113,576	70,214	70,122	69,808	314	93	43,362	18,434	8,159	13,751	3,018	0.4
สระแก้ว	559,473	383,142	381,508	378,330	3,178	1,634	176,331	63,566	31,326	57,567	23,872	0.8
ชาย	273,138	211,664	210,328	208,401	1,927	1,336	61,474	4,557	13,490	26,944	16,484	0.9
หญิง	286,335	171,478	171,180	169,929	1,251	298	114,857	59,010	17,837	30,623	7,387	0.7

ตารางที่ 1 ประชากรอายุ 15 ปีขึ้นไป จำแนกตามสถานภาพแรงงานและเพศ ภาคกลาง เป็นรายจังหวัด ไตรมาสที่ 4 (ตุลาคม-ธันวาคม) พ.ศ.2566 (ต่อ)

จังหวัดและเพศ	ประชากร อายุ 15 ปี ขึ้นไป	กำลังแรงงานรวม					ผู้อยู่นอกกำลังแรงงาน					อัตราการ ว่างงาน
		รวม	กำลังแรงงานปัจจุบัน		กำลังแรงงาน ที่รอฤดูกาล	เด็ก/ชรา/ป่วย/พิการ			อื่น ๆ			
			รวม	ผู้มีงานทำ		ผู้ว่างงาน	รวม	ทำงานบ้าน		เรียนหนังสือ จนไม่สามารถทำงานได้		
ราชบุรี	682,190	487,793	487,793	483,028	4,765	n.a.	194,397	44,762	44,888	86,458	18,289	1.0
ชาย	329,830	263,952	263,952	260,395	3,557	n.a.	65,878	3,180	20,742	32,561	9,396	1.3
หญิง	352,360	223,840	223,840	222,632	1,208	n.a.	128,520	41,583	24,147	53,897	8,893	0.5
กาญจนบุรี	699,441	496,966	496,669	494,112	2,557	297	202,475	56,903	42,323	86,080	17,168	0.5
ชาย	338,116	267,513	267,216	265,335	1,881	297	70,603	3,340	20,862	36,437	9,963	0.7
หญิง	361,325	229,453	229,453	228,777	676	n.a.	131,872	53,563	21,461	49,642	7,205	0.3
สุพรรณบุรี	710,093	493,924	490,049	489,200	849	3,874	216,169	51,933	51,176	102,567	10,494	0.2
ชาย	343,138	273,372	271,674	271,065	608	1,698	69,766	3,982	24,597	35,874	5,314	0.2
หญิง	366,955	220,552	218,376	218,135	241	2,176	146,403	47,951	26,579	66,693	5,180	0.1
นครปฐม	1,130,641	871,683	871,683	866,112	5,572	n.a.	258,958	70,713	81,419	82,237	24,589	0.6
ชาย	532,155	443,360	443,360	439,361	3,999	n.a.	88,795	5,817	36,825	30,401	15,752	0.9
หญิง	598,486	428,324	428,324	426,751	1,572	n.a.	170,162	64,897	44,594	51,836	8,836	0.4
สมุทรสาคร	1,002,237	786,982	786,982	784,167	2,814	n.a.	215,255	79,529	42,231	71,519	21,976	0.4
ชาย	472,048	401,949	401,949	400,896	1,053	n.a.	70,099	6,740	17,525	32,344	13,490	0.3
หญิง	530,189	385,033	385,033	383,271	1,762	n.a.	145,156	72,789	24,706	39,175	8,486	0.5
สมุทรสงคราม	147,388	103,578	103,578	102,769	808	n.a.	43,810	14,380	9,026	15,851	4,553	0.8
ชาย	71,296	57,017	57,017	56,433	583	n.a.	14,280	1,195	3,810	7,242	2,033	1.0
หญิง	76,092	46,561	46,561	46,336	225	n.a.	29,531	13,185	5,216	8,609	2,520	0.5

ตารางที่ 1 ประชากรอายุ 15 ปีขึ้นไป จำแนกตามสถานภาพแรงงานและเพศ ภาคกลาง เป็นรายจังหวัด ไตรมาสที่ 4 (ตุลาคม-ธันวาคม) พ.ศ.2566 (ต่อ)

จังหวัดและเพศ	ประชากร อายุ 15 ปี ขึ้นไป	กำลังแรงงานรวม					ผู้อยู่นอกกำลังแรงงาน					อัตราการ ว่างงาน
		รวม	กำลังแรงงานปัจจุบัน		กำลังแรงงาน ที่รอฤดูกาล	รวม	เด็ก/ชรา/ป่วย/พิการ			อื่น ๆ		
			รวม	ผู้มีงานทำ			ผู้ว่างงาน	ทำงานบ้าน	เรียนหนังสือ		จนไม่สามารถทำงานได้	
เพชรบุรี	423,758	292,397	292,397	292,011	386	n.a.	131,361	31,091	33,007	51,469	15,794	0.1
ชาย	204,915	160,047	160,047	160,047	n.a.	n.a.	44,868	3,571	14,745	18,082	8,470	n.a.
หญิง	218,843	132,350	132,350	131,964	386	n.a.	86,493	27,520	18,262	33,387	7,325	0.3
ประจวบคีรีขันธ์	407,073	272,984	272,712	270,650	2,063	272	134,089	45,980	29,860	41,091	17,158	0.8
ชาย	197,080	149,603	149,331	148,319	1,011	272	47,477	3,301	14,303	16,966	12,907	0.7
หญิง	209,993	123,381	123,381	122,330	1,051	n.a.	86,612	42,679	15,557	24,124	4,252	0.9

หมายเหตุ : "n.a." ไม่มีข้อมูล

ตารางที่ 2 ประชากรอายุ 15 ปีขึ้นไป จำแนกตามระดับการศึกษาที่สำเร็จและเพศ ภาคกลาง เป็นรายจังหวัด ไตรมาสที่ 4 (ตุลาคม-ธันวาคม) พ.ศ.2566

จังหวัดและเพศ	รวม	ไม่มี	ต่ำกว่า	ประถม	มัธยมศึกษา	มัธยมศึกษาตอนปลาย			อุดมศึกษา			อื่น ๆ	ไม่ทราบ
		การศึกษา	ประถมศึกษา	ศึกษา	ตอนต้น	สายสามัญ	สายอาชีพ- ศึกษา	สายวิชา- การศึกษา	สายวิชาการ	สายวิชาชีพ	สายวิชา- การศึกษา		
รวมภาค	18,849,909	427,471	2,737,593	3,328,834	3,709,377	3,015,136	913,633	546	2,751,356	1,232,798	354,834	186,112	192,220
ชาย	9,027,289	158,892	1,023,502	1,723,690	1,979,721	1,485,190	506,067	461	1,103,215	735,099	100,454	96,502	114,496
หญิง	9,822,620	268,579	1,714,091	1,605,144	1,729,656	1,529,945	407,566	85	1,648,141	497,699	254,381	89,609	77,724
สมุทรปราการ	2,123,538	16,020	172,926	393,690	438,618	369,455	173,076	n.a.	345,954	177,656	31,995	n.a.	4,149
ชาย	998,671	6,364	50,030	179,889	233,540	204,303	89,150	n.a.	127,414	100,056	4,991	n.a.	2,935
หญิง	1,124,867	9,656	122,895	213,801	205,078	165,152	83,926	n.a.	218,540	77,600	27,004	n.a.	1,214
นนทบุรี	1,678,363	19,205	117,065	256,002	283,864	265,959	104,915	n.a.	451,117	134,485	25,675	652	19,425
ชาย	790,022	9,180	44,649	126,996	140,616	136,641	61,847	n.a.	172,290	80,039	3,234	652	13,878
หญิง	888,341	10,025	72,415	129,006	143,248	129,318	43,068	n.a.	278,826	54,446	22,442	n.a.	5,547
ปทุมธานี	1,679,680	9,980	165,348	213,249	339,833	385,763	44,492	n.a.	383,465	101,766	34,581	n.a.	1,203
ชาย	790,481	1,108	61,617	104,168	176,716	180,161	25,956	n.a.	163,308	64,102	13,343	n.a.	n.a.
หญิง	889,199	8,872	103,730	109,081	163,117	205,602	18,535	n.a.	220,158	37,664	21,238	n.a.	1,203
พระนครศรีอยุธยา	790,938	7,828	147,324	94,203	147,214	131,213	52,822	n.a.	111,177	78,551	16,585	3,901	121
ชาย	383,621	2,301	56,082	47,767	76,157	60,084	25,666	n.a.	56,057	50,237	6,709	2,561	n.a.
หญิง	407,317	5,527	91,242	46,436	71,057	71,129	27,156	n.a.	55,120	28,314	9,876	1,340	121
อ่างทอง	208,114	2,278	44,696	29,365	42,003	39,282	11,414	n.a.	19,714	13,543	5,464	n.a.	355
ชาย	100,923	336	16,895	16,417	22,535	18,121	7,332	n.a.	7,876	9,075	2,065	n.a.	270
หญิง	107,191	1,942	27,801	12,948	19,468	21,161	4,082	n.a.	11,838	4,468	3,398	n.a.	84

ตารางที่ 2 ประชากรอายุ 15 ปีขึ้นไป จำแนกตามระดับการศึกษาที่สำเร็จและเพศ ภาคกลาง เป็นรายจังหวัด ไตรมาสที่ 4 (ตุลาคม-ธันวาคม) พ.ศ.2566 (ต่อ)

จังหวัดและเพศ	รวม	ไม่มี การศึกษา	ต่ำกว่า ประถมศึกษา	ประถม ศึกษา	มัธยมศึกษา ตอนต้น	มัธยมศึกษาตอนปลาย			มหาวิทยาลัย			อื่น ๆ	ไม่ทราบ
						สายสามัญ	สายอาชีพ- ศึกษา	สายวิชา- การศึกษา	สายวิชาการ	สายวิชาชีพ	สายวิชา- การศึกษา		
ลพบุรี	659,417	7,639	133,545	107,836	127,451	101,310	30,533	n.a.	87,458	46,179	16,841	n.a.	624
ชาย	319,661	1,031	48,368	61,821	64,152	52,939	19,002	n.a.	40,945	26,952	4,009	n.a.	442
หญิง	339,756	6,608	85,177	46,014	63,300	48,372	11,531	n.a.	46,513	19,227	12,832	n.a.	182
สิงห์บุรี	156,388	1,964	27,574	23,516	28,069	22,391	9,635	n.a.	23,263	13,754	5,886	30	307
ชาย	75,823	535	9,413	12,121	16,271	11,927	5,960	n.a.	8,979	8,681	1,827	n.a.	108
หญิง	80,565	1,429	18,161	11,394	11,798	10,464	3,675	n.a.	14,285	5,073	4,058	30	199
ชัยนาท	244,819	7,757	55,065	41,742	47,573	29,501	13,147	221	31,782	14,401	3,446	n.a.	184
ชาย	118,719	2,685	21,091	23,061	27,505	15,082	7,121	221	12,302	8,200	1,268	n.a.	184
หญิง	126,100	5,072	33,975	18,681	20,068	14,419	6,026	n.a.	19,480	6,201	2,178	n.a.	n.a.
สระบุรี	657,155	11,041	133,001	100,128	136,282	107,323	36,301	n.a.	70,989	52,469	9,057	566	n.a.
ชาย	318,728	3,858	47,284	55,998	78,048	54,225	21,379	n.a.	23,414	30,950	3,007	566	n.a.
หญิง	338,427	7,183	85,717	44,130	58,234	53,099	14,922	n.a.	47,575	21,518	6,049	n.a.	n.a.
ชลบุรี	1,692,911	56,141	225,129	194,906	346,704	286,384	91,435	n.a.	209,961	130,674	22,355	n.a.	129,224
ชาย	822,476	19,285	87,312	84,723	183,174	136,450	50,283	n.a.	93,034	88,867	4,240	n.a.	75,108
หญิง	870,435	36,856	137,817	110,183	163,530	149,934	41,152	n.a.	116,927	41,807	18,115	n.a.	54,116
ระยอง	939,004	15,408	122,859	186,140	175,993	159,451	66,478	n.a.	99,057	95,267	14,705	n.a.	3,648
ชาย	455,620	4,681	44,212	94,685	92,092	79,988	39,442	n.a.	37,967	58,995	1,663	n.a.	1,894
หญิง	483,384	10,727	78,646	91,455	83,900	79,463	27,035	n.a.	61,090	36,272	13,042	n.a.	1,754

ตารางที่ 2 ประชากรอายุ 15 ปีขึ้นไป จำแนกตามระดับการศึกษาที่สำเร็จและเพศ ภาคกลาง เป็นรายจังหวัด ไตรมาสที่ 4 (ตุลาคม-ธันวาคม) พ.ศ.2566 (ต่อ)

จังหวัดและเพศ	รวม	ไม่มี การศึกษา	ต่ำกว่า ประถมศึกษา	ประถม ศึกษา	มัธยมศึกษา ตอนต้น	มัธยมศึกษาตอนปลาย			มหาวิทยาลัย			อื่น ๆ	ไม่ทราบ
						สายสามัญ	สายอาชีพ- ศึกษา	สายวิชา- การศึกษา	สายวิชาการ	สายวิชาชีพ	สายวิชา- การศึกษา		
จันทบุรี	476,112	13,144	74,686	101,989	93,300	73,284	15,156	n.a.	74,910	15,880	11,849	n.a.	1,916
ชาย	230,465	3,554	27,578	57,086	53,665	32,902	9,125	n.a.	32,047	9,647	3,661	n.a.	1,201
หญิง	245,647	9,590	47,108	44,903	39,635	40,383	6,030	n.a.	42,863	6,233	8,188	n.a.	715
ตราด	231,851	13,177	46,450	52,452	39,469	26,861	8,849	n.a.	28,732	10,118	5,744	n.a.	n.a.
ชาย	112,267	4,535	21,276	29,093	20,817	12,872	5,205	n.a.	10,233	6,540	1,696	n.a.	n.a.
หญิง	119,584	8,642	25,175	23,358	18,652	13,989	3,644	n.a.	18,498	3,577	4,047	n.a.	n.a.
ฉะเชิงเทรา	775,769	7,486	104,904	172,823	214,098	126,021	31,271	n.a.	65,227	41,565	11,186	n.a.	1,188
ชาย	375,704	2,154	43,176	87,900	117,811	53,703	19,151	n.a.	24,912	23,483	2,634	n.a.	780
หญิง	400,065	5,332	61,728	84,923	96,286	72,317	12,120	n.a.	40,316	18,082	8,552	n.a.	408
ปราจีนบุรี	553,443	3,873	86,554	82,418	114,281	118,705	16,508	n.a.	59,059	59,297	12,748	n.a.	n.a.
ชาย	265,855	1,180	30,548	42,708	62,364	55,870	10,127	n.a.	24,704	34,634	3,721	n.a.	n.a.
หญิง	287,588	2,693	56,006	39,710	51,917	62,835	6,381	n.a.	34,356	24,663	9,028	n.a.	n.a.
นครนายก	220,113	1,834	35,660	39,805	46,363	37,009	13,506	n.a.	24,252	17,054	4,493	n.a.	137
ชาย	106,537	813	13,347	23,947	25,932	16,670	5,218	n.a.	8,442	10,375	1,704	n.a.	89
หญิง	113,576	1,021	22,312	15,858	20,432	20,339	8,288	n.a.	15,810	6,679	2,789	n.a.	48
สระแก้ว	559,473	21,072	111,562	133,646	122,911	79,529	16,981	n.a.	41,038	21,966	9,904	n.a.	865
ชาย	273,138	7,197	45,677	72,945	69,169	41,056	8,706	n.a.	16,521	8,901	2,966	n.a.	n.a.
หญิง	286,335	13,874	65,886	60,701	53,742	38,472	8,275	n.a.	24,517	13,065	6,938	n.a.	865

ตารางที่ 2 ประชากรอายุ 15 ปีขึ้นไป จำแนกตามระดับการศึกษาที่สำเร็จและเพศ ภาคกลาง เป็นรายจังหวัด ไตรมาสที่ 4 (ตุลาคม-ธันวาคม) พ.ศ.2566 (ต่อ)

จังหวัดและเพศ	รวม	ไม่มี	ต่ำกว่า	ประถม	มัธยมศึกษา	มัธยมศึกษาตอนปลาย			มหาวิทยาลัย			อื่น ๆ	ไม่ทราบ
		การศึกษา	ประถมศึกษา	ศึกษา	ตอนต้น	สายสามัญ	สายอาชีพ- ศึกษา	สายวิชา- การศึกษา	สายวิชาการ	สายวิชาชีพ	สายวิชา- การศึกษา		
ราชบุรี	682,190	18,628	161,073	134,048	116,054	77,560	32,549	n.a.	89,065	30,180	20,137	n.a.	2,896
ชาย	329,830	7,270	63,979	81,791	61,120	38,668	13,065	n.a.	34,994	18,898	8,407	n.a.	1,638
หญิง	352,360	11,358	97,094	52,257	54,934	38,892	19,484	n.a.	54,071	11,282	11,730	n.a.	1,258
กาญจนบุรี	699,441	46,327	164,476	150,500	120,299	72,390	30,639	n.a.	67,320	30,979	12,640	n.a.	3,870
ชาย	338,116	18,270	63,909	80,549	65,530	38,632	19,478	n.a.	31,756	14,877	2,390	n.a.	2,725
หญิง	361,325	28,057	100,567	69,951	54,770	33,758	11,161	n.a.	35,564	16,102	10,250	n.a.	1,145
สุพรรณบุรี	710,093	12,046	163,366	191,322	171,931	76,120	24,348	n.a.	33,086	20,893	14,069	n.a.	2,912
ชาย	343,138	3,287	63,552	104,920	98,645	34,559	11,182	n.a.	9,819	11,392	4,425	n.a.	1,358
หญิง	366,955	8,759	99,813	86,402	73,286	41,561	13,166	n.a.	23,268	9,502	9,645	n.a.	1,554
นครปฐม	1,130,641	51,037	157,744	232,971	187,258	184,648	27,452	210	205,695	44,661	31,391	n.a.	7,574
ชาย	532,155	24,280	57,501	125,419	100,778	89,478	15,294	210	77,187	25,125	12,296	n.a.	4,588
หญิง	598,486	26,757	100,244	107,551	86,480	95,171	12,158	n.a.	128,508	19,537	19,095	n.a.	2,986
สมุทรสาคร	1,002,237	52,917	79,557	193,686	194,854	116,995	26,641	n.a.	112,640	31,694	8,845	180,963	3,445
ชาย	472,048	23,780	26,856	99,267	93,932	56,658	15,261	n.a.	42,246	16,174	3,424	92,724	1,728
หญิง	530,189	29,138	52,701	94,419	100,923	60,337	11,380	n.a.	70,394	15,520	5,421	88,239	1,717
สมุทรสงคราม	147,388	5,200	29,341	27,484	25,803	19,605	7,755	30	19,306	8,254	4,611	n.a.	n.a.
ชาย	71,296	2,256	12,466	14,480	13,753	10,075	4,457	30	7,550	5,159	1,070	n.a.	n.a.
หญิง	76,092	2,944	16,875	13,004	12,050	9,530	3,298	n.a.	11,756	3,095	3,540	n.a.	n.a.

ตารางที่ 2 ประชากรอายุ 15 ปีขึ้นไป จำแนกตามระดับการศึกษาที่สำเร็จและเพศ ภาคกลาง เป็นรายจังหวัด ไตรมาสที่ 4 (ตุลาคม-ธันวาคม) พ.ศ.2566 (ต่อ)

จังหวัดและเพศ	รวม	ไม่มี การศึกษา	ต่ำกว่า ประถมศึกษา	ประถม ศึกษา	มัธยมศึกษา ตอนต้น	มัธยมศึกษาตอนปลาย			มหาวิทยาลัย			อื่น ๆ	ไม่ทราบ
						สายสามัญ ศึกษา	สายอาชีพ- การศึกษา	สายวิชา- การศึกษา	สายวิชาการ	สายวิชาชีพ การศึกษา	สายวิชา- การศึกษา		
เพชรบุรี	423,758	3,372	92,107	96,275	73,929	59,254	11,123	85	51,725	20,045	11,855	n.a.	3,989
ชาย	204,915	828	34,424	53,704	42,528	29,350	7,141	n.a.	19,658	11,366	3,292	n.a.	2,623
หญิง	218,843	2,544	57,683	42,570	31,400	29,904	3,982	85	32,067	8,678	8,563	n.a.	1,367
ประจวบคีรีขันธ์	407,073	22,100	85,581	78,641	75,224	49,123	16,610	n.a.	45,363	21,468	8,774	n.a.	4,190
ชาย	197,080	8,125	32,258	42,232	42,874	24,775	9,520	n.a.	19,562	12,373	2,412	n.a.	2,950
หญิง	209,993	13,975	53,323	36,408	32,350	24,348	7,090	n.a.	25,801	9,095	6,362	n.a.	1,241

หมายเหตุ : "n.a." ไม่มีข้อมูล

ตารางที่ 3 จำนวนผู้มีงานทำ จำแนกตามอาชีพและเพศ ภาคกลาง เป็นรายภาค ไตรมาสที่ 4 (ตุลาคม-ธันวาคม) พ.ศ.2566

ภาคและเพศ	ยอดรวม	ผู้จัดการ	ผู้ประกอบการ	เจ้าหน้าที่เทคนิค	เสมียน	พนักงานบริการ	ผู้ปฏิบัติงาน	ช่างฝีมือ	ผู้ควบคุม	ผู้ประกอบการอาชีพ	คนงาน
		ข้าราชการอาวุโส และผู้บัญญัติ กฎหมาย	วิชาชีพ ด้านต่าง ๆ	และผู้ประกอบ วิชาชีพที่ เกี่ยวข้องๆ		และผู้จำหน่าย สินค้า	ที่มีฝีมือในด้าน การเกษตร ป่าไม้ และการประมง	และผู้ปฏิบัติงาน ที่เกี่ยวข้องๆ	เครื่องจักรโรงงาน และเครื่องจักรฯ	งานพื้นฐาน	ซึ่งมิได้ จำแนกไว้ใน หมวดอื่น
รวมภาค	13,329,967	481,871	762,304	778,756	763,418	3,043,648	1,752,913	1,760,539	2,409,702	1,565,994	10,823
ชาย	7,106,364	301,552	283,417	382,299	199,907	1,185,816	1,074,866	1,307,953	1,617,921	744,732	7,901
หญิง	6,223,603	180,319	478,887	396,457	563,511	1,857,832	678,046	452,586	791,781	821,262	2,922
สมุทรปราการ	1,526,360	74,122	106,267	132,427	137,697	319,734	18,591	220,872	401,510	108,326	6,815
ชาย	790,815	48,297	32,987	65,514	45,845	114,295	12,188	157,742	278,284	31,770	3,894
หญิง	735,545	25,825	73,281	66,913	91,852	205,439	6,402	63,130	123,226	76,557	2,922
นนทบุรี	1,162,659	71,948	125,841	107,731	130,423	295,779	27,428	139,623	154,305	108,641	939
ชาย	622,582	39,317	59,930	45,251	30,676	116,613	19,701	125,838	125,427	58,890	939
หญิง	540,077	32,631	65,911	62,480	99,747	179,166	7,728	13,785	28,878	49,751	n.a.
ปทุมธานี	1,125,121	75,446	71,156	91,297	87,972	284,977	19,057	165,230	213,540	116,446	n.a.
ชาย	599,329	53,809	29,725	54,407	14,308	113,404	12,692	130,205	143,252	47,527	n.a.
หญิง	525,792	21,637	41,430	36,890	73,663	171,573	6,365	35,026	70,288	68,919	n.a.
พระนครศรีอยุธยา	522,019	25,655	30,333	39,709	23,876	115,510	35,841	66,801	131,157	53,137	n.a.
ชาย	274,270	16,049	14,941	23,195	8,145	48,701	25,032	44,207	69,428	24,573	n.a.
หญิง	247,749	9,606	15,392	16,514	15,731	66,809	10,809	22,593	61,729	28,564	n.a.
อ่างทอง	121,281	4,617	5,351	3,721	3,804	30,085	23,269	13,794	23,490	13,150	n.a.
ชาย	65,476	3,131	1,503	2,078	895	13,105	14,025	10,395	12,904	7,439	n.a.
หญิง	55,806	1,486	3,848	1,643	2,908	16,980	9,244	3,400	10,586	5,711	n.a.

ตารางที่ 3 จำนวนผู้มีงานทำ จำแนกตามอาชีพและเพศ ภาคกลาง เป็นรายภาค ไตรมาสที่ 4 (ตุลาคม-ธันวาคม) พ.ศ.2566 (ต่อ)

ภาคและเพศ	ยอดรวม	ผู้จัดการ	ผู้ประกอบการ	เจ้าหน้าที่เทคนิค	เสมียน	พนักงานบริการ	ผู้ปฏิบัติงาน	ช่างฝีมือ	ผู้ควบคุม	ผู้ประกอบการอาชีพ	คนงาน
		ข้าราชการอาวุโส และผู้บัญญัติ กฎหมาย	วิชาชีพ ด้านต่าง ๆ	และผู้ประกอบ วิชาชีพที่ เกี่ยวข้องๆ	และผู้อำนวยการ และเจ้าหน้าที่ การค้า	และผู้จำหน่าย สินค้า	ที่มีฝีมือในด้าน การเกษตร ป่าไม้ และการประมง	และผู้ปฏิบัติงาน ที่เกี่ยวข้องๆ	เครื่องจักรโรงงาน และเครื่องจักรฯ	งานพื้นฐาน	ซึ่งมิได้ จำแนกไว้ใน หมวดอื่น
ลพบุรี	434,397	18,774	20,044	16,849	21,823	109,529	99,464	49,138	37,943	60,834	n.a.
ชาย	237,790	13,636	7,112	7,347	6,598	47,174	63,500	30,375	24,031	38,017	n.a.
หญิง	196,607	5,137	12,932	9,501	15,225	62,355	35,964	18,763	13,912	22,817	n.a.
สิงห์บุรี	104,549	2,895	9,573	6,339	3,877	21,839	21,372	12,129	13,068	13,457	n.a.
ชาย	56,833	1,476	2,854	3,642	1,158	9,839	12,547	8,886	8,286	8,145	n.a.
หญิง	47,716	1,419	6,719	2,697	2,719	12,000	8,825	3,243	4,782	5,312	n.a.
ชัยนาท	169,605	4,408	9,541	3,825	8,455	29,245	50,719	22,561	12,636	28,214	n.a.
ชาย	89,916	2,138	3,299	1,945	2,917	10,213	28,488	16,003	10,166	14,747	n.a.
หญิง	79,689	2,270	6,242	1,880	5,538	19,033	22,231	6,558	2,470	13,467	n.a.
สระบุรี	419,096	8,492	19,637	26,729	22,148	85,696	56,814	60,199	84,890	54,490	n.a.
ชาย	234,113	4,570	7,180	11,578	6,177	31,745	35,890	45,669	61,616	29,688	n.a.
หญิง	184,983	3,922	12,457	15,152	15,972	53,951	20,923	14,531	23,275	24,802	n.a.
ชลบุรี	1,229,978	44,756	58,954	71,014	41,870	377,757	33,518	145,165	345,218	108,758	2,968
ชาย	662,481	21,599	28,280	42,793	10,700	149,545	21,543	120,004	220,255	44,794	2,968
หญิง	567,498	23,157	30,673	28,221	31,170	228,212	11,975	25,161	124,963	63,964	n.a.
ระยอง	712,309	14,951	31,873	40,906	37,087	163,735	77,354	117,267	160,540	68,595	n.a.
ชาย	379,850	10,465	7,687	22,304	5,834	61,358	45,915	87,339	114,371	24,577	n.a.
หญิง	332,460	4,486	24,187	18,602	31,253	102,377	31,439	29,928	46,170	44,019	n.a.

ตารางที่ 3 จำนวนผู้มีงานทำ จำแนกตามอาชีพและเพศ ภาคกลาง เป็นรายภาค ไตรมาสที่ 4 (ตุลาคม-ธันวาคม) พ.ศ.2566 (ต่อ)

ภาคและเพศ	ยอดรวม	ผู้จัดการ	ผู้ประกอบการ	เจ้าหน้าที่เทคนิค	เสมียน	พนักงานบริการ	ผู้ปฏิบัติงาน	ช่างฝีมือ	ผู้ควบคุม	ผู้ประกอบการอาชีพ	คนงาน
		ข้าราชการอาวุโส และผู้บัญญัติ กฎหมาย	วิชาชีพ ด้านต่าง ๆ	และผู้ประกอบ วิชาชีพที่ เกี่ยวข้องๆ		และผู้จำหน่าย สินค้า	ที่มีฝีมือในด้าน การเกษตร ป่าไม้ และการประมง	และผู้ปฏิบัติงาน ที่เกี่ยวข้องๆ	เครื่องจักรโรงงาน และเครื่องจักรฯ	งานพื้นฐาน	ซึ่งมิได้ จำแนกไว้ใน หมวดอื่น
จันทบุรี	362,347	4,671	26,675	11,680	11,503	70,543	158,057	29,968	13,047	36,202	n.a.
ชาย	194,016	3,201	9,993	7,096	1,653	26,296	90,871	21,709	12,323	20,875	n.a.
หญิง	168,331	1,470	16,681	4,585	9,851	44,248	67,186	8,259	724	15,328	n.a.
ตราด	171,501	4,514	9,168	6,448	6,677	36,351	57,271	15,632	7,730	27,710	n.a.
ชาย	92,908	2,771	2,033	3,013	2,251	13,157	36,399	10,320	7,069	15,896	n.a.
หญิง	78,593	1,743	7,135	3,435	4,426	23,194	20,873	5,312	661	11,814	n.a.
ฉะเชิงเทรา	564,313	11,246	13,059	14,541	25,613	121,247	104,534	78,398	137,613	58,063	n.a.
ชาย	305,950	7,499	5,019	6,577	5,866	45,925	69,177	54,901	82,045	28,942	n.a.
หญิง	258,363	3,747	8,040	7,964	19,747	75,322	35,357	23,497	55,568	29,121	n.a.
ปราจีนบุรี	391,890	12,934	26,638	22,146	22,583	70,461	51,657	52,577	86,279	46,615	n.a.
ชาย	207,428	9,336	8,963	13,293	6,882	28,435	35,136	31,330	52,452	21,601	n.a.
หญิง	184,462	3,598	17,675	8,853	15,700	42,026	16,521	21,247	33,827	25,014	n.a.
นครนายก	152,162	4,549	6,489	4,278	11,357	30,180	36,315	22,660	14,109	22,225	n.a.
ชาย	82,355	3,314	1,547	1,274	2,955	9,807	23,381	15,539	11,584	12,955	n.a.
หญิง	69,808	1,235	4,943	3,004	8,402	20,373	12,935	7,121	2,525	9,270	n.a.
สระแก้ว	378,330	8,088	12,773	15,024	13,430	77,554	124,583	38,417	17,383	71,079	n.a.
ชาย	208,401	4,048	3,738	8,674	5,429	29,686	76,450	27,160	11,143	42,072	n.a.
หญิง	169,929	4,040	9,034	6,349	8,000	47,868	48,133	11,257	6,240	29,006	n.a.

ตารางที่ 3 จำนวนผู้มีงานทำ จำแนกตามอาชีพและเพศ ภาคกลาง เป็นรายภาค ไตรมาสที่ 4 (ตุลาคม-ธันวาคม) พ.ศ.2566 (ต่อ)

ภาคและเพศ	ยอดรวม	ผู้จัดการ	ผู้ประกอบการ	เจ้าหน้าที่เทคนิค	เสมียน	พนักงานบริการ	ผู้ปฏิบัติงาน	ช่างฝีมือ	ผู้ควบคุม	ผู้ประกอบการอาชีพ	คนงาน
		ข้าราชการอาวุโส และผู้บัญญัติ กฎหมาย	วิชาชีพ ด้านต่าง ๆ	และผู้ประกอบ วิชาชีพที่ เกี่ยวข้องๆ		และผู้จำหน่าย สินค้า	ที่มีฝีมือในด้าน การเกษตร ป่าไม้ และการประมง	และผู้ปฏิบัติงาน ที่เกี่ยวข้องๆ	เครื่องจักรโรงงาน และเครื่องจักรฯ	งานพื้นฐาน	ซึ่งมีได้ จำแนกไว้ใน หมวดอื่น
ราชบุรี	483,028	14,488	27,682	19,895	17,478	122,962	84,665	59,748	52,704	83,406	n.a.
ชาย	260,395	8,578	9,197	8,860	6,842	47,097	51,303	45,110	37,574	45,835	n.a.
หญิง	222,632	5,910	18,485	11,035	10,636	75,865	33,362	14,638	15,130	37,571	n.a.
กาญจนบุรี	494,112	11,691	18,815	12,641	18,043	98,864	158,931	68,079	22,602	84,446	n.a.
ชาย	265,335	8,834	6,136	6,713	2,874	39,897	89,904	48,686	20,678	41,613	n.a.
หญิง	228,777	2,857	12,679	5,928	15,169	58,967	69,027	19,393	1,924	42,833	n.a.
สุพรรณบุรี	489,200	5,798	19,068	9,760	13,389	96,949	185,943	58,218	23,547	76,528	n.a.
ชาย	271,065	3,474	5,825	4,418	861	35,520	110,488	42,904	19,138	48,437	n.a.
หญิง	218,135	2,324	13,243	5,342	12,528	61,429	75,454	15,314	4,410	28,090	n.a.
นครปฐม	866,112	18,344	58,087	58,117	36,402	199,003	140,518	132,945	153,189	69,507	n.a.
ชาย	439,361	13,404	18,391	21,548	8,873	84,046	78,768	92,005	100,131	22,194	n.a.
หญิง	426,751	4,940	39,695	36,569	27,529	114,957	61,750	40,940	53,058	47,313	n.a.
สมุทรสาคร	784,167	17,994	26,771	41,491	41,599	127,827	16,828	111,972	263,940	135,744	n.a.
ชาย	400,896	8,209	9,732	11,762	12,401	50,938	10,983	82,135	161,654	53,081	n.a.
หญิง	383,271	9,785	17,039	29,729	29,198	76,889	5,845	29,836	102,286	82,664	n.a.
สมุทรสงคราม	102,769	2,796	4,671	5,185	5,236	21,994	17,792	13,483	7,999	23,614	n.a.
ชาย	56,433	2,333	1,419	2,005	2,137	8,457	11,856	9,209	6,628	12,387	n.a.
หญิง	46,336	463	3,251	3,179	3,099	13,536	5,936	4,274	1,371	11,226	n.a.

ตารางที่ 3 จำนวนผู้มีงานทำ จำแนกตามอาชีพและเพศ ภาคกลาง เป็นรายภาค ไตรมาสที่ 4 (ตุลาคม-ธันวาคม) พ.ศ.2566 (ต่อ)

ภาคและเพศ	ยอดรวม	ผู้จัดการ	ผู้ประกอบการ	เจ้าหน้าที่เทคนิค	เสมียน	พนักงานบริการ	ผู้ปฏิบัติงาน	ช่างฝีมือ	ผู้ควบคุม	ผู้ประกอบการอาชีพ	คนงาน
		ข้าราชการอาวุโส และผู้บัญญัติ กฎหมาย	วิชาชีพ ด้านต่าง ๆ	และผู้ประกอบ วิชาชีพที่ เกี่ยวข้องๆ		และผู้จำหน่าย สินค้า	ที่มีฝีมือในด้าน การเกษตร ป่าไม้ และการประมง	และผู้ปฏิบัติงาน ที่เกี่ยวข้องๆ	เครื่องจักรโรงงาน และเครื่องจักรฯ	งานพื้นฐาน	ซึ่งมิได้ จำแนกไว้ใน หมวดอื่น
เพชรบุรี	292,011	8,277	14,316	10,717	9,954	68,643	78,061	34,263	19,452	48,327	n.a.
ชาย	160,047	5,345	2,670	3,877	3,887	26,662	49,655	24,485	17,065	26,402	n.a.
หญิง	131,964	2,932	11,647	6,840	6,067	41,981	28,406	9,778	2,388	21,925	n.a.
ประจวบคีรีขันธ์	270,650	10,417	9,522	6,285	11,122	67,185	74,331	31,399	11,809	48,479	100
ชาย	148,319	6,717	3,255	3,133	3,746	23,901	48,974	25,797	10,418	22,278	100
หญิง	122,330	3,700	6,267	3,152	7,376	43,283	25,357	5,602	1,391	26,202	n.a.

หมายเหตุ : "n.a." ไม่มีข้อมูล

ตารางที่ 4 จำนวนผู้ปฏิบัติงาน จำแนกตามกิจกรรมทางเศรษฐกิจและเพศ ภาคกลาง เป็นรายจังหวัด ไตรมาสที่ 4 (ตุลาคม-ธันวาคม) พ.ศ.2566

ภาคและเพศ	รวม	เกษตรกรรม	การทำ	การผลิต	การไฟฟ้า	การจัดการน้ำ	การ	การขายส่ง	การขนส่ง	ที่พักแรม	ข้อมูลข่าวสาร	กิจการทาง
		การป่าไม้และ การประมง	เหมืองแร่ เหมืองหิน	ก่อสร้าง	ก๊าซและ ไอน้ำ	และการ บำบัดน้ำเสีย	การค้าปลีก	และสถานที่ เก็บสินค้า	และการบริการ ด้านอาหาร	และการ สื่อสาร	การเงินและ การประกันภัย	
รวมภาค	13,329,967	2,082,860	15,930	3,813,734	37,938	33,679	761,843	2,441,406	643,935	1,133,288	60,557	154,578
ชาย	7,106,364	1,278,486	10,937	2,033,012	31,593	21,865	629,179	1,171,979	514,391	375,399	36,517	66,014
หญิง	6,223,603	804,374	4,994	1,780,722	6,345	11,815	132,664	1,269,427	129,544	757,889	24,041	88,564
สมุทรปราการ	1,526,360	17,052	949	675,434	n.a.	1,521	64,857	228,911	166,207	115,077	9,501	14,632
ชาย	790,815	11,150	n.a.	363,964	n.a.	1,521	52,694	100,865	126,090	34,907	4,610	7,212
หญิง	735,545	5,902	949	311,471	n.a.	n.a.	12,164	128,046	40,117	80,171	4,891	7,419
นนทบุรี	1,162,659	33,832	n.a.	190,608	6,586	2,340	92,805	258,549	95,876	139,268	24,015	35,787
ชาย	622,582	23,344	n.a.	105,394	6,586	2,340	80,915	137,010	75,179	50,932	16,377	10,969
หญิง	540,077	10,488	n.a.	85,214	n.a.	n.a.	11,889	121,539	20,697	88,337	7,637	24,818
ปทุมธานี	1,125,121	28,208	n.a.	337,237	837	3,589	107,944	228,553	86,459	92,265	10,549	26,245
ชาย	599,329	19,071	n.a.	182,471	837	2,198	82,816	102,997	65,146	38,028	7,011	14,573
หญิง	525,792	9,137	n.a.	154,766	n.a.	1,391	25,128	125,556	21,313	54,237	3,538	11,671
พระนครศรีอยุธยา	522,019	39,695	221	217,763	4,021	236	23,138	78,749	22,704	51,254	n.a.	4,691
ชาย	274,270	29,490	221	109,385	3,670	236	17,764	37,709	18,166	18,833	n.a.	1,726
หญิง	247,749	10,205	n.a.	108,378	351	n.a.	5,374	41,040	4,538	32,421	n.a.	2,965
อ่างทอง	121,281	26,855	319	28,797	183	622	6,459	24,745	2,543	8,405	n.a.	700
ชาย	65,476	16,064	212	13,357	183	532	5,590	12,586	2,169	2,905	n.a.	347
หญิง	55,806	10,791	107	15,440	n.a.	90	870	12,158	375	5,500	n.a.	353

ตารางที่ 4 จำนวนผู้มีงานทำ จำแนกตามกิจกรรมทางเศรษฐกิจและเพศ ภาคกลาง เป็นรายจังหวัด ไตรมาสที่ 4 (ตุลาคม-ธันวาคม) พ.ศ.2566 (ต่อ)

ภาคและเพศ	รวม	เกษตรกรรม	การทำ	การผลิต	การไฟฟ้า	การจัดหน้า	การ	การขายส่ง	การขนส่ง	ที่พักแรม	ข้อมูลข่าวสาร	กิจการทาง
		การป่าไม้และ การประมง	เหมืองแร่ เหมืองหิน	การก่อสร้าง	ก๊าซและ ไอน้ำ	และการ บำบัดน้ำเสีย	ก่อสร้าง	และการ การขายปลีก	และสถานที่ เก็บสินค้า	และการบริการ ด้านอาหาร	และการ สื่อสาร	การเงินและ การประกันภัย
ลพบุรี	434,397	130,270	586	70,886	2,804	884	25,353	80,069	9,521	32,466	1,669	4,907
ชาย	237,790	82,128	239	32,696	2,804	884	22,608	39,408	7,189	9,116	234	1,817
หญิง	196,607	48,142	347	38,190	n.a.	n.a.	2,745	40,661	2,332	23,350	1,435	3,089
สิงห์บุรี	104,549	26,120	141	21,645	376	332	3,479	18,561	1,501	6,969	92	626
ชาย	56,833	16,162	n.a.	11,810	376	130	2,886	10,564	1,348	1,634	92	205
หญิง	47,716	9,957	141	9,835	n.a.	202	593	7,997	153	5,335	n.a.	421
ชัยนาท	169,605	63,005	n.a.	20,207	1,022	1,477	12,923	26,221	3,277	10,289	237	1,857
ชาย	89,916	36,114	n.a.	9,052	721	1,477	10,196	12,966	2,893	2,759	237	846
หญิง	79,689	26,891	n.a.	11,155	301	n.a.	2,728	13,254	384	7,531	n.a.	1,011
สระบุรี	419,096	64,390	742	137,981	2,412	2,103	18,470	76,421	21,874	31,226	n.a.	5,401
ชาย	234,113	40,922	742	85,563	1,863	1,716	16,953	36,462	14,563	7,904	n.a.	1,854
หญิง	184,983	23,468	n.a.	52,417	549	387	1,517	39,959	7,311	23,323	n.a.	3,547
ชลบุรี	1,229,978	31,456	1,255	455,576	1,466	2,295	63,381	238,640	64,498	159,309	3,535	5,525
ชาย	662,481	20,730	598	267,305	691	1,345	48,601	104,761	57,317	59,699	1,163	770
หญิง	567,498	10,726	657	188,271	775	950	14,780	133,878	7,181	99,610	2,372	4,756
ระยอง	712,309	81,923	1,445	256,820	4,748	2,829	78,494	122,770	21,964	53,140	517	3,121
ชาย	379,850	48,058	477	153,715	4,748	987	58,360	54,579	17,530	12,573	517	1,534
หญิง	332,460	33,866	968	103,105	n.a.	1,842	20,133	68,190	4,435	40,567	n.a.	1,586

ตารางที่ 4 จำนวนผู้มีงานทำ จำแนกตามกิจกรรมทางเศรษฐกิจและเพศ ภาคกลาง เป็นรายจังหวัด ไตรมาสที่ 4 (ตุลาคม-ธันวาคม) พ.ศ.2566 (ต่อ)

ภาคและเพศ	รวม	เกษตรกรรม	การทำ	การผลิต	การไฟฟ้า	การจัดหาน้ำ	การ	การขนส่ง	การขนส่ง	ที่พักแรม	ข้อมูลข่าวสาร	กิจการทาง
		การป่าไม้และ การประมง	เหมืองแร่ เหมืองหิน	ก๊าซและ ไอน้ำ	และการ บำบัดน้ำเสีย	ก่อสร้าง	และการ การขายปลีกฯ	และสถานที่ เก็บสินค้า	และการบริการ ด้านอาหาร	และการ สื่อสาร	การเงินและ การประกันภัย	
จันทบุรี	362,347	175,749	n.a.	18,050	670	n.a.	14,541	65,836	5,412	20,652	707	3,100
ชาย	194,016	103,190	n.a.	8,955	476	n.a.	12,307	33,989	3,761	6,627	707	1,708
หญิง	168,331	72,559	n.a.	9,095	193	n.a.	2,234	31,847	1,651	14,025	n.a.	1,392
ตราด	171,501	68,617	208	9,514	368	497	7,943	29,162	3,940	14,688	n.a.	1,668
ชาย	92,908	44,202	149	3,488	221	165	6,756	14,271	3,052	3,488	n.a.	540
หญิง	78,593	24,416	59	6,027	147	332	1,187	14,891	888	11,200	n.a.	1,128
ฉะเชิงเทรา	564,313	121,485	n.a.	197,746	n.a.	2,193	18,821	97,811	19,174	46,144	1,946	4,709
ชาย	305,950	82,765	n.a.	98,686	n.a.	508	16,482	45,752	17,006	15,409	1,022	3,786
หญิง	258,363	38,720	n.a.	99,060	n.a.	1,685	2,340	52,059	2,168	30,735	924	922
ปราจีนบุรี	391,890	68,386	n.a.	147,217	933	n.a.	16,442	69,809	13,685	20,670	1,052	1,978
ชาย	207,428	44,241	n.a.	71,277	933	n.a.	15,491	31,394	11,601	8,013	87	676
หญิง	184,462	24,145	n.a.	75,940	n.a.	n.a.	950	38,415	2,084	12,657	964	1,303
นครนายก	152,162	36,324	n.a.	25,803	679	1,644	9,992	27,307	4,806	12,724	n.a.	2,333
ชาย	82,355	25,220	n.a.	12,209	679	883	9,300	12,530	3,831	4,334	n.a.	773
หญิง	69,808	11,104	n.a.	13,593	n.a.	761	693	14,777	975	8,391	n.a.	1,560
สระแก้ว	378,330	160,754	n.a.	34,283	741	306	11,467	79,321	7,627	21,653	387	3,531
ชาย	208,401	100,938	n.a.	13,427	741	306	10,179	38,090	5,948	7,353	387	2,040
หญิง	169,929	59,817	n.a.	20,855	n.a.	n.a.	1,288	41,231	1,680	14,300	n.a.	1,491

ตารางที่ 4 จำนวนผู้ปฏิบัติงาน จำแนกตามกิจกรรมทางเศรษฐกิจและเพศ ภาคกลาง เป็นรายจังหวัด ไตรมาสที่ 4 (ตุลาคม-ธันวาคม) พ.ศ.2566 (ต่อ)

ภาคและเพศ	รวม	เกษตรกรรม	การทำ	การผลิต	การไฟฟ้า	การจัดหาน้ำ	การ	การขายส่ง	การขนส่ง	ที่พักแรม	ข้อมูลข่าวสาร	กิจการทาง
		การป่าไม้และ การประมง	เหมืองแร่ เหมืองหิน	ก๊าซและ ไอน้ำ	และการ บำบัดน้ำเสีย	ก่อสร้าง	และการ การขายปลีก	และสถานที่ เก็บสินค้า	และการบริการ ด้านอาหาร	และการ สื่อสาร	การเงินและ การประกันภัย	
ราชบุรี	483,028	116,890	1,982	90,433	3,204	n.a.	32,461	95,515	11,748	47,305	251	6,008
ชาย	260,395	71,474	1,982	47,092	2,016	n.a.	28,376	45,816	11,275	14,431	251	2,451
หญิง	222,632	45,417	n.a.	43,341	1,188	n.a.	4,085	49,699	473	32,874	n.a.	3,557
กาญจนบุรี	494,112	204,900	3,540	58,228	1,206	4,264	27,179	74,552	9,579	36,966	570	3,871
ชาย	265,335	113,290	2,783	31,279	1,206	2,589	20,892	37,522	8,310	9,044	570	1,669
หญิง	228,777	91,610	758	26,949	n.a.	1,675	6,287	37,030	1,269	27,923	n.a.	2,202
สุพรรณบุรี	489,200	195,008	1,116	57,657	621	n.a.	23,480	86,096	3,705	34,374	n.a.	1,091
ชาย	271,065	116,372	506	31,113	287	n.a.	20,584	39,957	3,705	12,152	n.a.	790
หญิง	218,135	78,636	611	26,545	334	n.a.	2,897	46,138	n.a.	22,222	n.a.	301
นครปฐม	866,112	171,301	1,050	226,617	2,254	715	32,203	190,006	21,808	61,342	3,092	10,235
ชาย	439,361	92,849	1,050	115,834	952	n.a.	27,991	99,288	19,067	18,595	1,836	5,070
หญิง	426,751	78,452	n.a.	110,784	1,302	715	4,212	90,718	2,741	42,748	1,256	5,165
สมุทรสาคร	784,167	28,102	1,192	453,512	696	1,669	22,953	118,760	32,923	46,794	1,091	3,883
ชาย	400,896	16,128	794	222,657	n.a.	1,669	20,101	63,397	28,486	12,788	259	399
หญิง	383,271	11,974	398	230,855	696	n.a.	2,852	55,363	4,437	34,007	832	3,484
สมุทรสงคราม	102,769	19,962	n.a.	24,209	569	84	6,111	20,027	3,988	9,471	221	1,527
ชาย	56,433	13,531	n.a.	11,522	486	84	5,473	10,588	3,543	2,984	221	690
หญิง	46,336	6,431	n.a.	12,688	82	n.a.	639	9,439	445	6,487	n.a.	837

ตารางที่ 4 จำนวนผู้มีงานทำ จำแนกตามกิจกรรมทางเศรษฐกิจและเพศ ภาคกลาง เป็นรายจังหวัด ไตรมาสที่ 4 (ตุลาคม-ธันวาคม) พ.ศ.2566 (ต่อ)

ภาคและเพศ	รวม	เกษตรกรรม	การทำ	การผลิต	การไฟฟ้า	การจัดหน้า	การ	การขนส่ง	การขนส่ง	ที่พักแรม	ข้อมูลข่าวสาร	กิจการทาง
		การป่าไม้และ การประมง	เหมืองแร่ เหมืองหิน	ก่อสร้าง	ก๊าซและ ไอน้ำ	และการ บำบัดน้ำเสีย	ก่อสร้าง	และการ การขายปลีกฯ	และสถานที่ เก็บสินค้า	และการบริการ ด้านอาหาร	และการ สื่อสาร	การเงินและ การประกันภัย
เพชรบุรี	292,011	84,739	1,187	34,021	1,049	2,179	19,042	50,956	3,567	27,970	498	4,310
ชาย	160,047	52,683	1,187	19,397	827	1,022	16,785	23,869	3,104	10,290	411	2,478
หญิง	131,964	32,057	n.a.	14,624	222	1,158	2,257	27,087	463	17,680	87	1,832
ประจวบคีรีขันธ์	270,650	87,837	n.a.	23,487	496	1,901	21,904	54,061	5,548	32,864	628	2,842
ชาย	148,319	58,371	n.a.	11,363	290	1,272	19,081	25,607	4,114	10,603	524	1,091
หญิง	122,330	29,466	n.a.	12,124	206	629	2,823	28,454	1,434	22,262	104	1,751

หมายเหตุ : "n.a." ไม่มีข้อมูล

ตารางที่ 4 จำนวนผู้มีงานทำ จำแนกตามกิจกรรมทางเศรษฐกิจและเพศ ภาคกลาง เป็นรายจังหวัด ไตรมาสที่ 4 (ตุลาคม-ธันวาคม) พ.ศ.2566 (ต่อ)

ภาคและเพศ	กิจกรรม อสังหาริมทรัพย์	กิจกรรม ทางวิชาชีพ	กิจกรรม การบริหาร	การบริหาร ราชการ	การศึกษา	กิจกรรม ด้านสุขภาพ	ศิลปะ ความบันเทิง และนันทนาการ	กิจกรรม บริการ ด้านอื่นๆ	กิจกรรม กรรมการจ้างงาน ในครัวเรือน ส่วนบุคคล	กิจกรรมของ องค์กร ระหว่างประเทศ	ไม่ทราบ
รวมภาค	113,449	145,346	212,159	537,681	340,000	273,685	112,492	333,985	69,215	1,074	11,132
ชาย	56,570	64,757	138,851	307,330	97,802	52,409	52,490	150,106	8,103	1,074	7,500
หญิง	56,879	80,589	73,309	230,350	242,197	221,275	60,003	183,878	61,112	n.a.	3,632
สมุทรปราการ	10,723	24,829	35,142	39,415	29,828	31,930	13,727	38,052	3,013	n.a.	5,559
ชาย	5,673	8,794	22,061	19,027	7,441	3,566	5,111	13,492	n.a.	n.a.	2,638
หญิง	5,050	16,035	13,081	20,388	22,388	28,364	8,616	24,560	3,013	n.a.	2,922
นนทบุรี	18,604	38,934	51,080	58,374	31,715	38,162	7,833	21,142	15,257	n.a.	1,894
ชาย	6,408	17,353	29,002	35,842	5,486	4,662	3,406	6,868	2,616	n.a.	1,894
หญิง	12,196	21,581	22,078	22,532	26,229	33,500	4,427	14,274	12,641	n.a.	n.a.
ปทุมธานี	11,872	10,149	26,548	47,906	31,039	28,211	13,601	27,891	4,944	1,074	n.a.
ชาย	7,955	4,993	14,275	24,054	8,293	9,709	3,419	10,409	n.a.	1,074	n.a.
หญิง	3,917	5,156	12,274	23,852	22,747	18,502	10,182	17,482	4,944	n.a.	n.a.
พระนครศรีอยุธยา	4,157	2,090	6,417	22,048	9,296	9,971	7,494	16,689	1,385	n.a.	n.a.
ชาย	3,053	848	4,496	10,543	3,868	2,653	2,570	9,037	n.a.	n.a.	n.a.
หญิง	1,104	1,242	1,921	11,505	5,427	7,318	4,924	7,652	1,385	n.a.	n.a.
อ่างทอง	258	172	566	10,848	3,740	2,528	989	2,018	535	n.a.	n.a.
ชาย	199	39	382	7,139	796	854	482	1,477	164	n.a.	n.a.
หญิง	60	133	184	3,709	2,944	1,674	506	541	371	n.a.	n.a.

ตารางที่ 4 จำนวนผู้มีงานทำ จำแนกตามกิจกรรมทางเศรษฐกิจและเพศ ภาคกลาง เป็นรายจังหวัด ไตรมาสที่ 4 (ตุลาคม-ธันวาคม) พ.ศ.2566 (ต่อ)

ภาคและเพศ	กิจกรรม อสังหาริมทรัพย์	กิจกรรม ทางวิชาชีพฯ	กิจกรรม การบริหารฯ	การบริหาร ราชการฯ	การศึกษา	กิจกรรม ด้านสุขภาพฯ	ศิลปะ ความบันเทิง และนันทนาการ	กิจกรรม บริการ ด้านอื่นๆ	กิจกรรม กรรมการจ้างงาน ในครัวเรือน ส่วนบุคคลฯ	กิจกรรมของ องค์กร ระหว่างประเทศฯ	ไม่ทราบ
ลพบุรี	317	1,021	350	36,842	9,029	12,120	5,642	7,741	1,921	n.a.	n.a.
ชาย	200	880	217	25,187	1,833	1,366	3,870	4,975	139	n.a.	n.a.
หญิง	117	141	133	11,655	7,196	10,754	1,772	2,766	1,782	n.a.	n.a.
สิงห์บุรี	n.a.	841	257	8,801	4,107	6,154	536	3,945	69	n.a.	n.a.
ชาย	n.a.	479	179	5,756	1,319	990	436	2,437	29	n.a.	n.a.
หญิง	n.a.	362	79	3,045	2,787	5,163	100	1,508	39	n.a.	n.a.
ชัยนาท	223	1,329	698	13,539	3,628	4,930	1,437	2,545	760	n.a.	n.a.
ชาย	223	732	491	7,677	623	877	879	1,002	153	n.a.	n.a.
หญิง	n.a.	597	206	5,862	3,006	4,054	558	1,543	607	n.a.	n.a.
สระบุรี	471	5,501	3,162	20,380	8,545	7,633	2,293	8,019	2,072	n.a.	n.a.
ชาย	175	3,767	2,804	10,136	2,239	641	1,609	3,339	861	n.a.	n.a.
หญิง	296	1,733	358	10,245	6,306	6,992	684	4,680	1,211	n.a.	n.a.
ชลบุรี	21,579	13,017	25,963	47,619	21,390	15,102	12,190	32,686	10,528	n.a.	2,968
ชาย	10,055	5,944	21,514	27,363	9,503	3,784	6,802	11,566	n.a.	n.a.	2,968
หญิง	11,524	7,073	4,449	20,256	11,887	11,317	5,389	21,120	10,528	n.a.	n.a.
ระยอง	10,921	7,327	13,138	14,500	13,384	4,618	587	15,903	3,666	n.a.	495
ชาย	5,407	2,312	6,398	4,828	1,297	1,185	n.a.	4,747	599	n.a.	n.a.
หญิง	5,515	5,015	6,740	9,673	12,087	3,433	587	11,156	3,067	n.a.	495

ตารางที่ 4 จำนวนผู้มีงานทำ จำแนกตามกิจกรรมทางเศรษฐกิจและเพศ ภาคกลาง เป็นรายจังหวัด ไตรมาสที่ 4 (ตุลาคม-ธันวาคม) พ.ศ.2566 (ต่อ)

ภาคและเพศ	กิจกรรม อสังหาริมทรัพย์	กิจกรรม ทางวิชาชีพฯ	กิจกรรม การบริหารฯ	การบริหาร ราชการฯ	การศึกษา	กิจกรรม ด้านสุขภาพฯ	ศิลปะ ความบันเทิง และนันทนาการ	กิจกรรม บริการ ด้านอื่นๆ	กิจกรรม กรรมการจ้างงาน ในครัวเรือน ส่วนบุคคลฯ	กิจกรรมของ องค์การ ระหว่างประเทศฯ	ไม่ทราบ
จันทบุรี	579	1,989	606	14,843	17,324	11,432	1,368	7,099	2,390	n.a.	n.a.
ชาย	334	421	517	8,242	6,326	2,375	1,007	2,544	531	n.a.	n.a.
หญิง	245	1,568	88	6,601	10,999	9,057	361	4,555	1,859	n.a.	n.a.
ตราด	111	829	1,729	10,493	5,745	5,696	715	8,638	940	n.a.	n.a.
ชาย	37	327	1,100	5,799	1,350	1,707	313	5,944	n.a.	n.a.	n.a.
หญิง	74	502	628	4,693	4,395	3,989	402	2,694	940	n.a.	n.a.
ฉะเชิงเทรา	2,921	2,048	9,500	11,553	10,257	5,346	4,710	6,933	1,018	n.a.	n.a.
ชาย	599	1,073	7,539	7,173	2,160	498	2,781	2,245	465	n.a.	n.a.
หญิง	2,322	974	1,960	4,380	8,097	4,847	1,929	4,688	553	n.a.	n.a.
ปราจีนบุรี	1,855	2,329	5,978	15,133	5,461	9,473	1,430	9,532	527	n.a.	n.a.
ชาย	342	826	4,530	9,679	1,648	1,539	1,088	3,996	67	n.a.	n.a.
หญิง	1,513	1,503	1,449	5,454	3,813	7,934	343	5,536	460	n.a.	n.a.
นครนายก	358	1,117	1,581	10,802	5,956	3,790	2,923	2,252	1,770	n.a.	n.a.
ชาย	107	681	1,250	4,532	2,039	1,148	1,349	1,225	265	n.a.	n.a.
หญิง	250	436	332	6,270	3,917	2,642	1,575	1,027	1,505	n.a.	n.a.
สระแก้ว	439	3,248	786	19,526	8,618	9,879	5,804	9,020	940	n.a.	n.a.
ชาย	439	133	551	12,020	3,189	3,424	4,617	4,390	231	n.a.	n.a.
หญิง	n.a.	3,115	235	7,506	5,429	6,455	1,187	4,630	709	n.a.	n.a.

ตารางที่ 4 จำนวนผู้มีงานทำ จำแนกตามกิจกรรมทางเศรษฐกิจและเพศ ภาคกลาง เป็นรายจังหวัด ไตรมาสที่ 4 (ตุลาคม-ธันวาคม) พ.ศ.2566 (ต่อ)

ภาคและเพศ	กิจกรรม อสังหาริมทรัพย์	กิจกรรม ทางวิชาชีพฯ	กิจกรรม การบริหารฯ	การบริหาร ราชการฯ	การศึกษา	กิจกรรม ด้านสุขภาพฯ	ศิลปะ ความบันเทิง และนันทนาการ	กิจกรรม บริการ ด้านอื่นๆ	กิจกรรม กรรมการจ้างงาน ในครัวเรือน ส่วนบุคคลฯ	กิจกรรมของ องค์กร ระหว่างประเทศฯ	ไม่ทราบ
ราชบุรี	1,821	4,545	5,251	18,873	20,700	7,527	5,698	9,652	3,164	n.a.	n.a.
ชาย	935	2,223	4,352	12,595	7,561	1,555	1,498	4,514	n.a.	n.a.	n.a.
หญิง	886	2,321	899	6,279	13,139	5,972	4,200	5,138	3,164	n.a.	n.a.
กาญจนบุรี	497	2,936	1,911	25,380	13,103	6,405	4,876	12,349	1,800	n.a.	n.a.
ชาย	235	1,904	1,292	18,934	4,186	1,013	1,608	6,351	658	n.a.	n.a.
หญิง	261	1,032	619	6,446	8,917	5,392	3,268	5,998	1,141	n.a.	n.a.
สุพรรณบุรี	811	1,356	1,153	14,236	12,491	6,224	4,091	43,869	1,821	n.a.	n.a.
ชาย	436	510	646	8,135	3,792	734	3,259	28,089	n.a.	n.a.	n.a.
หญิง	375	847	507	6,101	8,699	5,489	832	15,781	1,821	n.a.	n.a.
นครปฐม	6,771	8,857	8,844	37,814	50,498	18,007	3,035	8,418	3,246	n.a.	n.a.
ชาย	893	4,078	6,554	18,920	16,719	3,784	2,086	3,796	n.a.	n.a.	n.a.
หญิง	5,878	4,779	2,290	18,894	33,779	14,223	949	4,621	3,246	n.a.	n.a.
สมุทรสาคร	10,461	7,350	6,644	8,974	6,974	16,640	774	11,742	3,033	n.a.	n.a.
ชาย	9,605	4,470	4,303	5,476	2,777	1,959	774	4,853	n.a.	n.a.	n.a.
หญิง	856	2,879	2,341	3,497	4,197	14,681	n.a.	6,890	3,033	n.a.	n.a.
สมุทรสงคราม	207	224	534	4,614	3,370	2,425	290	3,908	1,029	n.a.	n.a.
ชาย	41	58	440	2,696	808	493	189	2,154	432	n.a.	n.a.
หญิง	165	166	93	1,918	2,562	1,932	101	1,754	597	n.a.	n.a.

ตารางที่ 4 จำนวนผู้มีงานทำ จำแนกตามกิจกรรมทางเศรษฐกิจและเพศ ภาคกลาง เป็นรายจังหวัด ไตรมาสที่ 4 (ตุลาคม-ธันวาคม) พ.ศ.2566 (ต่อ)

ภาคและเพศ	กิจกรรม อสังหาริมทรัพย์	กิจกรรม ทางวิชาชีพ	กิจกรรม การบริหาร	การบริหาร ราชการ	การศึกษา	กิจกรรม ด้านสุขภาพ	ศิลปะ ความบันเทิง และนันทนาการ	กิจกรรม บริการ ด้านอื่นๆ	กิจกรรม จรรยาการจ้างงาน ในครัวเรือน ส่วนบุคคล	กิจกรรมของ องค์กร ระหว่างประเทศ	ไม่ทราบ
เพชรบุรี	4,752	2,410	2,185	13,468	9,810	6,272	4,174	16,980	2,225	n.a.	215
ชาย	1,761	1,444	2,083	8,317	1,649	1,400	1,438	9,379	523	n.a.	n.a.
หญิง	2,991	967	102	5,152	8,161	4,872	2,736	7,601	1,701	n.a.	215
ประจวบคีรีขันธ์	2,743	899	2,138	11,698	3,993	3,210	6,274	6,962	1,164	n.a.	n.a.
ชาย	1,458	468	1,876	7,260	901	492	1,899	1,279	369	n.a.	n.a.
หญิง	1,285	431	262	4,438	3,091	2,717	4,375	5,683	795	n.a.	n.a.

หมายเหตุ : "n.a." ไม่มีข้อมูล

ตารางที่ 5 จำนวนผู้มีงานทำ จำแนกตามสถานภาพการทำงานและเพศ ภาคกลาง เป็นรายจังหวัด ไตรมาสที่ 4 (ตุลาคม-ธันวาคม) พ.ศ.2566

จังหวัดและเพศ	ยอดรวม	นายจ้าง	ลูกจ้างรัฐบาล	ลูกจ้างเอกชน	ทำงานส่วนตัว	ช่วยธุรกิจ ครัวเรือน	การรวมกลุ่ม
รวมภาค	13,329,967	332,421	1,115,689	6,915,637	3,535,436	1,430,598	187
ชาย	7,106,364	249,183	509,250	3,776,426	1,974,890	596,614	n.a.
หญิง	6,223,603	83,238	606,439	3,139,211	1,560,546	833,983	187
สมุทรปราการ	1,526,360	24,852	78,658	1,066,563	303,996	52,291	n.a.
ชาย	790,815	15,269	34,862	557,214	155,044	28,426	n.a.
หญิง	735,545	9,583	43,796	509,349	148,953	23,865	n.a.
นนทบุรี	1,162,659	32,646	122,627	678,166	267,533	61,686	n.a.
ชาย	622,582	26,483	61,653	352,385	156,555	25,506	n.a.
หญิง	540,077	6,163	60,975	325,781	110,978	36,180	n.a.
ปทุมธานี	1,125,121	43,874	104,218	629,078	263,237	84,714	n.a.
ชาย	599,329	39,876	44,120	342,643	152,933	19,757	n.a.
หญิง	525,792	3,998	60,098	286,435	110,304	64,957	n.a.
พระนครศรีอยุธยา	522,019	12,796	44,122	299,774	130,892	34,435	n.a.
ชาย	274,270	10,799	22,161	156,330	72,489	12,491	n.a.
หญิง	247,749	1,997	21,961	143,443	58,403	21,944	n.a.
อ่างทอง	121,281	2,021	18,438	46,183	38,741	15,899	n.a.
ชาย	65,476	1,349	9,777	25,762	20,703	7,885	n.a.
หญิง	55,806	673	8,661	20,421	18,038	8,014	n.a.

ตารางที่ 5 จำนวนผู้มีงานทำ จำแนกตามสถานภาพการทำงานและเพศ ภาคกลาง เป็นรายจังหวัด ไตรมาสที่ 4 (ตุลาคม-ธันวาคม) พ.ศ.2566 (ต่อ)

จังหวัดและเพศ	ยอดรวม	นายจ้าง	ลูกจ้างรัฐบาล	ลูกจ้างเอกชน	ทำงานส่วนตัว	ช่วยธุรกิจ ครัวเรือน	การรวมกลุ่ม
ลพบุรี	434,397	9,022	58,152	140,931	158,656	67,635	n.a.
ชาย	237,790	7,672	31,971	74,299	95,066	28,781	n.a.
หญิง	196,607	1,350	26,181	66,632	63,590	38,853	n.a.
สิงห์บุรี	104,549	2,078	19,556	32,375	38,145	12,396	n.a.
ชาย	56,833	1,413	8,973	17,531	21,883	7,034	n.a.
หญิง	47,716	666	10,583	14,843	16,262	5,362	n.a.
ชัยนาท	169,605	1,806	25,589	46,992	68,124	27,093	n.a.
ชาย	89,916	1,384	11,417	27,526	38,453	11,137	n.a.
หญิง	79,689	422	14,172	19,466	29,672	15,957	n.a.
สระบุรี	419,096	12,316	34,582	219,445	110,091	42,662	n.a.
ชาย	234,113	7,504	13,049	136,913	57,792	18,854	n.a.
หญิง	184,983	4,812	21,533	82,532	52,299	23,808	n.a.
ชลบุรี	1,229,978	26,249	75,117	766,074	253,290	109,248	n.a.
ชาย	662,481	19,378	34,985	437,069	131,987	39,063	n.a.
หญิง	567,498	6,871	40,132	329,006	121,304	70,185	n.a.
ระยอง	712,309	23,620	29,988	441,930	173,981	42,790	n.a.
ชาย	379,850	17,358	8,980	256,587	84,725	12,200	n.a.
หญิง	332,460	6,262	21,008	185,343	89,256	30,590	n.a.

ตารางที่ 5 จำนวนผู้มีงานทำ จำแนกตามสถานภาพการทำงานและเพศ ภาคกลาง เป็นรายจังหวัด ไตรมาสที่ 4 (ตุลาคม-ธันวาคม) พ.ศ.2566 (ต่อ)

จังหวัดและเพศ	ยอดรวม	นายจ้าง	ลูกจ้างรัฐบาล	ลูกจ้างเอกชน	ทำงานส่วนตัว	ช่วยธุรกิจ ครัวเรือน	การรวมกลุ่ม
จันทบุรี	362,347	13,554	37,458	114,951	109,712	86,671	n.a.
ชาย	194,016	9,911	16,543	63,866	64,815	38,881	n.a.
หญิง	168,331	3,643	20,915	51,085	44,898	47,790	n.a.
ตราด	171,501	6,419	20,403	66,612	51,493	26,574	n.a.
ชาย	92,908	4,537	9,066	38,344	29,764	11,197	n.a.
หญิง	78,593	1,882	11,336	28,268	21,729	15,377	n.a.
ฉะเชิงเทรา	564,313	11,353	27,390	306,983	149,644	68,943	n.a.
ชาย	305,950	8,660	12,452	173,447	83,835	27,557	n.a.
หญิง	258,363	2,693	14,938	133,536	65,810	41,386	n.a.
ปราจีนบุรี	391,890	24,696	32,744	211,532	91,812	31,106	n.a.
ชาย	207,428	18,418	14,309	109,430	51,794	13,477	n.a.
หญิง	184,462	6,278	18,435	102,103	40,018	17,629	n.a.
นครนายก	152,162	3,446	23,040	61,740	46,099	17,799	38
ชาย	82,355	3,255	9,773	36,195	24,634	8,498	n.a.
หญิง	69,808	191	13,267	25,544	21,466	9,301	38
สระแก้ว	378,330	7,117	39,603	69,391	182,436	79,782	n.a.
ชาย	208,401	3,861	20,496	42,328	103,958	37,757	n.a.
หญิง	169,929	3,256	19,107	27,063	78,478	42,025	n.a.

ตารางที่ 5 จำนวนผู้มีงานทำ จำแนกตามสถานภาพการทำงานและเพศ ภาคกลาง เป็นรายจังหวัด ไตรมาสที่ 4 (ตุลาคม-ธันวาคม) พ.ศ.2566 (ต่อ)

จังหวัดและเพศ	ยอดรวม	นายจ้าง	ลูกจ้างรัฐบาล	ลูกจ้างเอกชน	ทำงานส่วนตัว	ช่วยธุรกิจ ครัวเรือน	การรวมกลุ่ม
ราชบุรี	483,028	11,781	52,164	195,771	155,436	67,875	n.a.
ชาย	260,395	6,973	24,464	113,299	87,204	28,456	n.a.
หญิง	222,632	4,808	27,700	82,472	68,232	39,420	n.a.
กาญจนบุรี	494,112	10,688	46,800	176,822	164,683	95,119	n.a.
ชาย	265,335	8,117	26,485	96,459	96,443	37,830	n.a.
หญิง	228,777	2,571	20,314	80,363	68,239	57,289	n.a.
สุพรรณบุรี	489,200	4,202	32,798	150,766	169,840	131,446	149
ชาย	271,065	2,740	13,040	91,061	98,042	66,182	n.a.
หญิง	218,135	1,462	19,758	59,705	71,798	65,264	149
นครปฐม	866,112	13,304	101,762	350,651	259,174	141,220	n.a.
ชาย	439,361	10,701	41,099	183,921	146,556	57,084	n.a.
หญิง	426,751	2,603	60,664	166,730	112,619	84,136	n.a.
สมุทรสาคร	784,167	14,543	25,132	574,072	126,393	44,028	n.a.
ชาย	400,896	10,539	9,847	290,814	73,231	16,466	n.a.
หญิง	383,271	4,004	15,285	283,258	53,162	27,562	n.a.
สมุทรสงคราม	102,769	2,858	10,854	47,190	27,465	14,402	n.a.
ชาย	56,433	1,871	4,678	26,344	14,990	8,550	n.a.
หญิง	46,336	987	6,176	20,846	12,475	5,852	n.a.

ตารางที่ 5 จำนวนผู้มีงานทำ จำแนกตามสถานภาพการทำงานและเพศ ภาคกลาง เป็นรายจังหวัด ไตรมาสที่ 4 (ตุลาคม-ธันวาคม) พ.ศ.2566 (ต่อ)

จังหวัดและเพศ	ยอดรวม	นายจ้าง	ลูกจ้างรัฐบาล	ลูกจ้างเอกชน	ทำงานส่วนตัว	ช่วยธุรกิจ ครัวเรือน	การรวมกลุ่ม
เพชรบุรี	292,011	6,220	33,816	110,047	98,834	43,093	n.a.
ชาย	160,047	4,160	14,423	65,477	57,561	18,427	n.a.
หญิง	131,964	2,060	19,394	44,570	41,273	24,666	n.a.
ประจวบคีรีขันธ์	270,650	10,960	20,677	111,596	95,726	31,690	n.a.
ชาย	148,319	6,957	10,626	61,182	54,435	15,120	n.a.
หญิง	122,330	4,003	10,051	50,414	41,291	16,570	n.a.

หมายเหตุ : "n.a." ไม่มีข้อมูล

ตารางที่ 6 จำนวนผู้มีงานทำ จำแนกตามชั่วโมงทำงานต่อสัปดาห์และเพศ ภาคกลาง เป็นรายจังหวัด ไตรมาสที่ 4 (ตุลาคม-ธันวาคม) พ.ศ.2566

ภาคและเพศ	ยอดรวม	น้อยกว่า 1 ชั่วโมง	1-9 ชั่วโมง	10-19 ชั่วโมง	20-29 ชั่วโมง	30-34 ชั่วโมง	35-39 ชั่วโมง	40-49 ชั่วโมง	50 ชั่วโมง ขึ้นไป
รวมภาค	13,329,967	45,148	17,520	77,532	403,880	406,732	1,397,792	8,381,860	2,599,503
ชาย	7,106,364	29,970	7,673	45,550	206,850	218,799	680,380	4,486,411	1,430,731
หญิง	6,223,603	15,178	9,847	31,982	197,030	187,933	717,412	3,895,449	1,168,771
สมุทรปราการ	1,526,360	n.a.	1,857	4,757	24,941	48,363	58,796	1,168,718	218,928
ชาย	790,815	n.a.	n.a.	2,718	13,346	31,757	26,043	595,508	121,443
หญิง	735,545	n.a.	1,857	2,039	11,595	16,607	32,753	573,210	97,484
นนทบุรี	1,162,659	1,034	n.a.	857	10,810	21,473	142,238	883,816	102,430
ชาย	622,582	n.a.	n.a.	n.a.	4,786	10,690	69,938	474,384	62,784
หญิง	540,077	1,034	n.a.	857	6,025	10,783	72,300	409,432	39,646
ปทุมธานี	1,125,121	1,268	2,083	865	5,062	11,487	43,862	830,569	229,926
ชาย	599,329	1,268	559	865	2,597	4,352	19,980	458,557	111,153
หญิง	525,792	n.a.	1,524	n.a.	2,465	7,135	23,883	372,012	118,773
พระนครศรีอยุธยา	522,019	2,322	3,711	5,385	10,832	18,242	50,342	267,656	163,528
ชาย	274,270	1,744	2,434	3,221	7,651	12,554	24,322	139,123	83,222
หญิง	247,749	578	1,278	2,164	3,181	5,688	26,021	128,533	80,307
อ่างทอง	121,281	174	3,930	2,430	13,291	7,253	24,368	41,196	28,640
ชาย	65,476	91	2,038	1,509	6,326	4,433	13,816	22,638	14,625
หญิง	55,806	83	1,892	921	6,965	2,820	10,551	18,559	14,014

ตารางที่ 6 จำนวนผู้มีงานทำ จำแนกตามชั่วโมงทำงานต่อสัปดาห์และเพศ ภาคกลาง เป็นรายจังหวัด ไตรมาสที่ 4 (ตุลาคม-ธันวาคม) พ.ศ.2566 (ต่อ)

ภาคและเพศ	ยอดรวม	น้อยกว่า 1 ชั่วโมง	1-9 ชั่วโมง	10-19 ชั่วโมง	20-29 ชั่วโมง	30-34 ชั่วโมง	35-39 ชั่วโมง	40-49 ชั่วโมง	50 ชั่วโมง ขึ้นไป
ลพบุรี	434,397	1,209	n.a.	1,792	20,340	16,956	86,983	226,948	80,168
ชาย	237,790	723	n.a.	895	10,004	10,250	49,383	123,354	43,181
หญิง	196,607	486	n.a.	897	10,336	6,706	37,600	103,594	36,987
สิงห์บุรี	104,549	871	389	2,186	12,087	7,564	20,905	49,108	11,440
ชาย	56,833	271	236	873	5,555	5,266	11,116	27,367	6,149
หญิง	47,716	600	153	1,313	6,532	2,298	9,789	21,741	5,290
ชัยนาท	169,605	1,199	726	3,164	13,790	16,370	35,279	65,076	34,001
ชาย	89,916	442	230	2,172	5,321	7,369	17,105	39,627	17,650
หญิง	79,689	757	496	992	8,469	9,002	18,174	25,449	16,351
สระบุรี	419,096	3,415	482	6,834	6,162	10,417	52,987	256,093	82,706
ชาย	234,113	1,319	n.a.	4,228	2,140	5,764	24,138	153,208	43,315
หญิง	184,983	2,096	482	2,606	4,021	4,653	28,848	102,884	39,391
ชลบุรี	1,229,978	4,074	n.a.	2,027	28,641	12,788	36,667	829,465	316,316
ชาย	662,481	3,581	n.a.	2,027	14,251	5,012	18,603	419,216	199,791
หญิง	567,498	493	n.a.	n.a.	14,391	7,776	18,064	410,249	116,525
ระยอง	712,309	n.a.	n.a.	389	2,997	11,290	55,286	419,561	222,787
ชาย	379,850	n.a.	n.a.	174	1,736	9,211	21,450	200,401	146,878
หญิง	332,460	n.a.	n.a.	215	1,261	2,079	33,836	219,160	75,909

ตารางที่ 6 จำนวนผู้มีงานทำ จำแนกตามชั่วโมงทำงานต่อสัปดาห์และเพศ ภาคกลาง เป็นรายจังหวัด ไตรมาสที่ 4 (ตุลาคม-ธันวาคม) พ.ศ.2566 (ต่อ)

ภาคและเพศ	ยอดรวม	น้อยกว่า 1 ชั่วโมง	1-9 ชั่วโมง	10-19 ชั่วโมง	20-29 ชั่วโมง	30-34 ชั่วโมง	35-39 ชั่วโมง	40-49 ชั่วโมง	50 ชั่วโมง ขึ้นไป
จันทบุรี	362,347	410	n.a.	4,532	33,741	40,669	82,762	165,365	34,868
ชาย	194,016	410	n.a.	2,110	18,826	17,447	39,823	97,786	17,613
หญิง	168,331	n.a.	n.a.	2,422	14,914	23,222	42,939	67,578	17,255
ตราด	171,501	393	n.a.	392	1,318	5,142	29,757	117,060	17,439
ชาย	92,908	393	n.a.	240	708	2,232	13,921	67,421	7,992
หญิง	78,593	n.a.	n.a.	151	610	2,910	15,836	49,639	9,446
ฉะเชิงเทรา	564,313	791	n.a.	648	16,605	16,458	58,189	318,016	153,606
ชาย	305,950	352	n.a.	298	3,766	8,373	31,565	172,351	89,245
หญิง	258,363	439	n.a.	350	12,839	8,085	26,624	145,665	64,361
ปราจีนบุรี	391,890	2,045	n.a.	n.a.	5,853	20,109	31,756	200,336	131,791
ชาย	207,428	2,045	n.a.	n.a.	2,846	8,902	18,711	110,481	64,443
หญิง	184,462	n.a.	n.a.	n.a.	3,006	11,208	13,045	89,855	67,348
นครนายก	152,162	32	n.a.	476	9,816	7,852	35,976	76,142	21,868
ชาย	82,355	n.a.	n.a.	388	3,757	6,068	15,882	42,956	13,303
หญิง	69,808	32	n.a.	88	6,059	1,784	20,094	33,186	8,565
สระแก้ว	378,330	6,353	2,077	15,817	39,074	28,050	33,629	152,769	100,561
ชาย	208,401	4,379	1,772	11,151	23,956	12,014	17,547	83,091	54,490
หญิง	169,929	1,974	305	4,666	15,118	16,037	16,081	69,678	46,071

ตารางที่ 6 จำนวนผู้มีงานทำ จำแนกตามชั่วโมงทำงานต่อสัปดาห์และเพศ ภาคกลาง เป็นรายจังหวัด ไตรมาสที่ 4 (ตุลาคม-ธันวาคม) พ.ศ.2566 (ต่อ)

ภาคและเพศ	ยอดรวม	น้อยกว่า 1 ชั่วโมง	1-9 ชั่วโมง	10-19 ชั่วโมง	20-29 ชั่วโมง	30-34 ชั่วโมง	35-39 ชั่วโมง	40-49 ชั่วโมง	50 ชั่วโมง ขึ้นไป
ราชบุรี	483,028	2,196	282	6,758	18,840	11,536	59,549	275,907	107,960
ชาย	260,395	1,502	n.a.	3,689	11,536	6,089	26,219	154,968	56,393
หญิง	222,632	694	282	3,069	7,304	5,448	33,330	120,939	51,566
กาญจนบุรี	494,112	3,697	141	8,081	42,865	25,543	63,340	245,633	104,811
ชาย	265,335	2,598	n.a.	3,970	22,068	11,945	30,478	141,871	52,405
หญิง	228,777	1,099	141	4,111	20,797	13,598	32,862	103,762	52,406
สุพรรณบุรี	489,200	10,065	1,361	4,546	57,506	24,096	76,845	301,557	13,223
ชาย	271,065	6,382	n.a.	2,234	29,935	14,612	37,445	176,875	3,584
หญิง	218,135	3,684	1,361	2,313	27,571	9,484	39,400	124,682	9,640
นครปฐม	866,112	915	n.a.	n.a.	8,499	8,936	189,423	557,633	100,706
ชาย	439,361	915	n.a.	n.a.	4,456	5,706	86,869	295,344	46,070
หญิง	426,751	n.a.	n.a.	n.a.	4,043	3,230	102,553	262,289	54,636
สมุทรสาคร	784,167	147	n.a.	531	5,747	9,603	43,617	509,358	215,165
ชาย	400,896	n.a.	n.a.	531	2,253	4,393	21,116	255,584	117,020
หญิง	383,271	147	n.a.	n.a.	3,493	5,210	22,501	253,775	98,145
สมุทรสงคราม	102,769	115	n.a.	432	1,989	3,182	7,575	76,125	13,352
ชาย	56,433	88	n.a.	293	865	1,344	3,983	42,552	7,308
หญิง	46,336	27	n.a.	139	1,123	1,838	3,592	33,573	6,044

ตารางที่ 6 จำนวนผู้มีงานทำ จำแนกตามชั่วโมงทำงานต่อสัปดาห์และเพศ ภาคกลาง เป็นรายจังหวัด ไตรมาสที่ 4 (ตุลาคม-ธันวาคม) พ.ศ.2566 (ต่อ)

ภาคและเพศ	ยอดรวม	น้อยกว่า 1 ชั่วโมง	1-9 ชั่วโมง	10-19 ชั่วโมง	20-29 ชั่วโมง	30-34 ชั่วโมง	35-39 ชั่วโมง	40-49 ชั่วโมง	50 ชั่วโมง ขึ้นไป
เพชรบุรี	292,011	1,129	n.a.	84	2,021	7,159	45,191	184,028	52,398
ชาย	160,047	439	n.a.	n.a.	1,354	3,722	22,795	102,331	29,406
หญิง	131,964	691	n.a.	84	667	3,437	22,396	81,697	22,992
ประจวบคีรีขันธ์	270,650	1,292	480	4,548	11,054	16,191	32,471	163,727	40,885
ชาย	148,319	1,028	404	1,964	6,809	9,297	18,134	89,417	21,267
หญิง	122,330	264	76	2,585	4,244	6,894	14,337	74,311	19,619

หมายเหตุ : "n.a." ไม่มีข้อมูล

ตารางที่ 7 จำนวนผู้มีงานทำ จำแนกตามระดับการศึกษาที่สำเร็จและเพศ ภาคกลาง เป็นรายจังหวัด ไตรมาสที่ 4 (ตุลาคม-ธันวาคม) พ.ศ.2566

จังหวัดและเพศ	รวม	ไม่มี	ต่ำกว่า	ประถม	มัธยมศึกษา	มัธยมศึกษาตอนปลาย				อุดมศึกษา		อื่น ๆ	ไม่ทราบ
		การศึกษา	ประถมศึกษา	ศึกษา	ตอนต้น	สายสามัญ	สายอาชีพ- ศึกษา	สายวิชา- การศึกษา	สายวิชาการ	สายวิชาชีพ	สายวิชา- การศึกษา		
รวมภาค	13,329,967	256,928	1,218,961	2,463,095	2,545,067	2,220,696	707,017	546	2,260,493	1,072,559	235,747	178,453	170,405
ชาย	7,106,364	118,242	569,214	1,428,959	1,519,989	1,198,638	412,330	461	937,004	665,716	57,823	95,902	102,085
หญิง	6,223,603	138,686	649,746	1,034,136	1,025,078	1,022,058	294,687	85	1,323,489	406,843	177,924	82,551	68,320
สมุทรปราการ	1,526,360	7,323	48,758	277,805	298,437	279,180	142,916	n.a.	288,156	159,504	21,855	n.a.	2,425
ชาย	790,815	4,861	20,683	144,108	180,877	169,425	75,678	n.a.	100,901	93,071	n.a.	n.a.	1,211
หญิง	735,545	2,462	28,076	133,697	117,560	109,754	67,238	n.a.	187,255	66,432	21,855	n.a.	1,214
นนทบุรี	1,162,659	11,655	44,395	157,473	196,999	167,216	77,420	n.a.	361,015	111,701	14,708	652	19,425
ชาย	622,582	5,842	21,901	98,204	116,896	103,455	50,273	n.a.	141,797	67,722	1,962	652	13,878
หญิง	540,077	5,812	22,494	59,269	80,103	63,761	27,147	n.a.	219,218	43,979	12,746	n.a.	5,547
ปทุมธานี	1,125,121	4,480	48,673	156,841	233,775	256,278	34,351	n.a.	287,142	83,038	19,341	n.a.	1,203
ชาย	599,329	n.a.	21,601	88,166	135,497	130,077	22,899	n.a.	140,530	54,819	5,739	n.a.	n.a.
หญิง	525,792	4,480	27,071	68,675	98,278	126,201	11,452	n.a.	146,611	28,219	13,602	n.a.	1,203
พระนครศรีอยุธยา	522,019	2,791	53,787	60,577	93,654	97,279	37,238	n.a.	94,852	69,419	8,521	3,901	n.a.
ชาย	274,270	947	25,532	35,050	48,857	48,630	16,208	n.a.	47,845	46,031	2,608	2,561	n.a.
หญิง	247,749	1,844	28,255	25,526	44,797	48,649	21,029	n.a.	47,007	23,388	5,912	1,340	n.a.
อ่างทอง	121,281	640	13,929	19,609	21,668	28,458	7,621	n.a.	14,355	11,045	3,601	n.a.	355
ชาย	65,476	216	6,717	12,213	12,133	14,222	5,087	n.a.	5,394	8,014	1,210	n.a.	270
หญิง	55,806	424	7,212	7,396	9,535	14,236	2,534	n.a.	8,961	3,031	2,391	n.a.	84

ตารางที่ 7 จำนวนผู้มีงานทำ จำแนกตามระดับการศึกษาที่สำเร็จและเพศ ภาคกลาง เป็นรายจังหวัด ไตรมาสที่ 4 (ตุลาคม-ธันวาคม) พ.ศ.2566 (ต่อ)

จังหวัดและเพศ	รวม	ไม่มี	ต่ำกว่า	ประถม	มัธยมศึกษา	มัธยมศึกษาตอนปลาย				มหาวิทยาลัย		อื่น ๆ	ไม่ทราบ
		การศึกษา	ประถมศึกษา	ศึกษา	ตอนต้น	สายสามัญ	สายอาชีพ- ศึกษา	สายวิชา- การศึกษา	สายวิชาการ	สายวิชาชีพ	สายวิชา- การศึกษา		
ลพบุรี	434,397	3,467	58,331	82,760	72,767	72,823	24,078	n.a.	70,548	40,171	8,829	n.a.	624
ชาย	237,790	152	28,396	51,152	41,051	42,617	15,722	n.a.	33,371	23,439	1,448	n.a.	442
หญิง	196,607	3,315	29,935	31,608	31,716	30,206	8,356	n.a.	37,177	16,732	7,381	n.a.	182
สิงห์บุรี	104,549	633	13,446	14,317	16,850	16,638	6,903	n.a.	20,171	11,507	3,771	30	282
ชาย	56,833	329	5,954	8,687	10,812	9,664	4,359	n.a.	8,115	7,675	1,156	n.a.	83
หญิง	47,716	304	7,492	5,630	6,038	6,974	2,544	n.a.	12,056	3,833	2,615	30	199
ชัยนาท	169,605	1,781	27,579	30,864	34,792	23,087	9,065	221	27,434	12,578	2,020	n.a.	184
ชาย	89,916	374	12,564	17,215	21,778	12,962	5,805	221	10,587	7,601	625	n.a.	184
หญิง	79,689	1,407	15,015	13,649	13,014	10,125	3,259	n.a.	16,847	4,978	1,395	n.a.	n.a.
สระบุรี	419,096	3,893	47,602	72,905	82,363	73,403	26,785	n.a.	60,999	44,654	5,927	566	n.a.
ชาย	234,113	1,800	22,190	43,887	52,769	44,359	15,823	n.a.	20,924	29,683	2,111	566	n.a.
หญิง	184,983	2,093	25,412	29,017	29,594	29,044	10,961	n.a.	40,075	14,971	3,815	n.a.	n.a.
ชลบุรี	1,229,978	42,058	95,709	136,135	251,505	217,910	66,754	n.a.	168,583	120,244	17,211	n.a.	113,869
ชาย	662,481	17,503	46,785	68,760	145,510	113,772	38,342	n.a.	77,738	83,308	3,577	n.a.	67,186
หญิง	567,498	24,556	48,924	67,375	105,996	104,139	28,412	n.a.	90,845	36,936	13,633	n.a.	46,683
ระยอง	712,309	11,179	57,285	149,496	112,967	138,730	57,261	n.a.	87,428	86,094	8,929	n.a.	2,939
ชาย	379,850	3,937	21,868	81,008	67,312	73,859	37,508	n.a.	33,542	58,255	667	n.a.	1,894
หญิง	332,460	7,242	35,418	68,488	45,655	64,871	19,753	n.a.	53,886	27,839	8,263	n.a.	1,046

ตารางที่ 7 จำนวนผู้มีงานทำ จำแนกตามระดับการศึกษาที่สำเร็จและเพศ ภาคกลาง เป็นรายจังหวัด ไตรมาสที่ 4 (ตุลาคม-ธันวาคม) พ.ศ.2566 (ต่อ)

จังหวัดและเพศ	รวม	ไม่มี	ต่ำกว่า	ประถม	มัธยมศึกษา	มัธยมศึกษาตอนปลาย			มหาวิทยาลัย			อื่น ๆ	ไม่ทราบ
		การศึกษา	ประถมศึกษา	ศึกษา	ตอนต้น	สายสามัญ	สายอาชีพ- ศึกษา	สายวิชา- การศึกษา	สายวิชาการ	สายวิชาชีพ	สายวิชา- การศึกษา		
จันทบุรี	362,347	7,595	39,644	88,578	65,528	56,434	12,327	n.a.	67,189	12,809	10,328	n.a.	1,916
ชาย	194,016	2,527	16,770	53,367	40,686	28,836	8,117	n.a.	31,078	8,340	3,095	n.a.	1,201
หญิง	168,331	5,068	22,874	35,211	24,842	27,598	4,210	n.a.	36,111	4,469	7,233	n.a.	715
ตราด	171,501	8,955	27,047	40,309	28,332	22,999	6,860	n.a.	24,100	8,650	4,249	n.a.	n.a.
ชาย	92,908	4,172	15,138	25,608	17,126	11,711	3,619	n.a.	8,691	5,880	963	n.a.	n.a.
หญิง	78,593	4,783	11,909	14,700	11,206	11,288	3,241	n.a.	15,409	2,770	3,286	n.a.	n.a.
ฉะเชิงเทรา	564,313	2,006	42,971	124,782	165,251	103,132	25,196	n.a.	55,335	36,490	7,961	n.a.	1,188
ชาย	305,950	559	22,996	73,480	101,686	46,183	15,198	n.a.	22,669	20,715	1,685	n.a.	780
หญิง	258,363	1,448	19,975	51,303	63,565	56,949	9,997	n.a.	32,667	15,775	6,276	n.a.	408
ปราจีนบุรี	391,890	1,342	33,309	51,642	84,029	97,484	12,140	n.a.	49,411	53,890	8,643	n.a.	n.a.
ชาย	207,428	848	15,793	31,621	49,609	46,698	7,891	n.a.	21,374	31,357	2,236	n.a.	n.a.
หญิง	184,462	494	17,515	20,022	34,420	50,786	4,249	n.a.	28,037	22,532	6,407	n.a.	n.a.
นครนายก	152,162	114	13,659	31,225	33,190	27,276	9,476	n.a.	20,508	14,211	2,456	n.a.	48
ชาย	82,355	13	6,579	20,696	19,888	14,540	4,251	n.a.	6,746	9,051	592	n.a.	n.a.
หญิง	69,808	101	7,080	10,529	13,302	12,736	5,225	n.a.	13,763	5,160	1,864	n.a.	48
สระแก้ว	378,330	7,312	63,270	96,943	73,750	62,737	12,350	n.a.	33,972	19,587	7,544	n.a.	865
ชาย	208,401	2,815	30,895	59,438	47,256	35,069	7,402	n.a.	15,430	7,979	2,118	n.a.	n.a.
หญิง	169,929	4,497	32,375	37,505	26,494	27,668	4,948	n.a.	18,542	11,608	5,427	n.a.	865

ตารางที่ 7 จำนวนผู้มีงานทำ จำแนกตามระดับการศึกษาที่สำเร็จและเพศ ภาคกลาง เป็นรายจังหวัด ไตรมาสที่ 4 (ตุลาคม-ธันวาคม) พ.ศ.2566 (ต่อ)

จังหวัดและเพศ	รวม	ไม่มี	ต่ำกว่า	ประถม	มัธยมศึกษา	มัธยมศึกษาตอนปลาย			มหาวิทยาลัย			อื่น ๆ	ไม่ทราบ
		การศึกษา	ประถมศึกษา	ศึกษา	ตอนต้น	สายสามัญ	สายอาชีพ- ศึกษา	สายวิชา- การศึกษา	สายวิชาการ	สายวิชาชีพ	สายวิชา- การศึกษา		
ราชบุรี	483,028	10,708	95,407	104,876	78,227	55,883	25,803	n.a.	72,686	23,398	13,600	n.a.	2,440
ชาย	260,395	5,891	45,256	66,895	45,624	31,811	11,266	n.a.	29,086	16,087	7,296	n.a.	1,182
หญิง	222,632	4,817	50,150	37,981	32,603	24,072	14,537	n.a.	43,600	7,311	6,303	n.a.	1,258
กาญจนบุรี	494,112	25,457	92,962	118,252	78,806	57,717	22,063	n.a.	58,915	27,050	9,549	n.a.	3,343
ชาย	265,335	12,629	42,660	67,827	46,672	33,481	14,866	n.a.	29,584	14,043	1,374	n.a.	2,199
หญิง	228,777	12,828	50,302	50,424	32,134	24,236	7,197	n.a.	29,330	13,007	8,175	n.a.	1,145
สุพรรณบุรี	489,200	2,667	71,235	152,293	122,940	58,646	20,863	n.a.	28,085	18,066	11,494	n.a.	2,912
ชาย	271,065	1,026	36,594	91,103	81,487	28,423	9,757	n.a.	8,153	10,030	3,135	n.a.	1,358
หญิง	218,135	1,641	34,642	61,190	41,453	30,223	11,106	n.a.	19,932	8,035	8,358	n.a.	1,554
นครปฐม	866,112	37,812	97,156	199,644	141,599	120,418	21,415	210	177,826	37,680	24,779	n.a.	7,574
ชาย	439,361	20,958	39,931	113,699	85,487	63,186	12,429	210	67,066	22,607	9,200	n.a.	4,588
หญิง	426,751	16,854	57,225	85,945	56,111	57,232	8,986	n.a.	110,759	15,073	15,579	n.a.	2,986
สมุทรสาคร	784,167	44,414	27,174	141,532	147,967	93,035	20,970	n.a.	98,759	28,703	4,864	173,305	3,445
ชาย	400,896	21,499	12,362	83,895	81,499	42,916	12,568	n.a.	36,179	14,648	1,478	92,123	1,728
หญิง	383,271	22,914	14,812	57,636	66,468	50,119	8,402	n.a.	62,580	14,056	3,386	81,181	1,717
สมุทรสงคราม	102,769	3,748	15,601	20,560	16,115	16,204	5,857	30	16,081	6,443	2,129	n.a.	n.a.
ชาย	56,433	2,024	8,157	12,075	10,104	8,617	3,822	30	6,714	4,373	518	n.a.	n.a.
หญิง	46,336	1,724	7,444	8,486	6,012	7,587	2,035	n.a.	9,366	2,071	1,612	n.a.	n.a.

ตารางที่ 7 จำนวนผู้มีงานทำ จำแนกตามระดับการศึกษาที่สำเร็จและเพศ ภาคกลาง เป็นรายจังหวัด ไตรมาสที่ 4 (ตุลาคม-ธันวาคม) พ.ศ.2566 (ต่อ)

จังหวัดและเพศ	รวม	ไม่มี	ต่ำกว่า	ประณม	มัธยมศึกษา	มัธยมศึกษาตอนปลาย			มหาวิทยาลัย			อื่น ๆ	ไม่ทราบ
		การศึกษา	ประถมศึกษา	ศึกษา	ตอนต้น	สายสามัญ	สายอาชีพ- ศึกษา	สายวิชา- การศึกษา	สายวิชาการ	สายวิชาชีพ	สายวิชา- การศึกษา		
เพชรบุรี	292,011	586	47,244	73,389	47,984	43,765	8,909	85	42,214	16,765	8,108	n.a.	2,962
ชาย	160,047	221	22,263	44,718	30,857	24,370	6,257	n.a.	17,188	10,002	2,020	n.a.	2,151
หญิง	131,964	364	24,981	28,671	17,126	19,395	2,652	85	25,026	6,763	6,089	n.a.	812
ประจวบคีรีขันธ์	270,650	14,313	42,788	60,287	45,572	33,966	12,395	n.a.	34,730	18,863	5,329	n.a.	2,406
ชาย	148,319	7,100	19,629	36,086	28,517	19,757	7,182	n.a.	16,301	10,987	1,009	n.a.	1,752
หญิง	122,330	7,213	23,159	24,202	17,055	14,210	5,214	n.a.	18,429	7,876	4,320	n.a.	654

หมายเหตุ : "n.a." ไม่มีข้อมูล

ตารางที่ 8 จำนวนผู้เสมือนว่างงาน จำแนกตามกิจกรรมทางเศรษฐกิจ และเพศ ภาคกลาง เป็นรายจังหวัด ไตรมาสที่ 4 (ตุลาคม-ธันวาคม) พ.ศ.2566

ภาคและเพศ	กิจกรรมทางเศรษฐกิจ		
	รวม	ภาคเกษตร	นอกภาคเกษตร
รวมภาค	256,365	111,165	145,201
ชาย	141,960	63,506	78,454
หญิง	114,406	47,659	66,747
สมุทรปราการ	7,404	n.a.	7,404
ชาย	3,508	n.a.	3,508
หญิง	3,896	n.a.	3,896
นนทบุรี	2,552	n.a.	2,552
ชาย	n.a.	n.a.	n.a.
หญิง	2,552	n.a.	2,552
ปทุมธานี	6,170	865	5,306
ชาย	2,922	865	2,057
หญิง	3,248	n.a.	3,248
พระนครศรีอยุธยา	18,027	11,100	6,926
ชาย	11,319	7,071	4,248
หญิง	6,707	4,029	2,678
อ่างทอง	8,453	3,186	5,267
ชาย	4,677	1,592	3,085
หญิง	3,776	1,594	2,182

ตารางที่ 8 จำนวนผู้เสมือนว่างงาน จำแนกตามกิจกรรมทางเศรษฐกิจ และเพศ ภาคกลาง เป็นรายจังหวัด ไตรมาสที่ 4 (ตุลาคม-ธันวาคม) พ.ศ.2566 (ต่อ)

ภาคและเพศ	กิจกรรมทางเศรษฐกิจ		
	รวม	ภาคเกษตร	นอกภาคเกษตร
ลพบุรี	7,952	5,335	2,616
ชาย	3,957	2,958	999
หญิง	3,995	2,377	1,618
สิงห์บุรี	7,126	2,313	4,813
ชาย	2,887	862	2,025
หญิง	4,239	1,451	2,788
ชัยนาท	9,582	4,911	4,671
ชาย	4,676	2,711	1,965
หญิง	4,906	2,200	2,706
สระบุรี	14,668	8,291	6,377
ชาย	7,194	4,621	2,573
หญิง	7,474	3,670	3,804
ชลบุรี	26,715	527	26,188
ชาย	16,096	527	15,568
หญิง	10,620	n.a.	10,620
ระยอง	389	389	n.a.
ชาย	174	174	n.a.
หญิง	215	215	n.a.

ตารางที่ 8 จำนวนผู้เสมือนว่างงาน จำแนกตามกิจกรรมทางเศรษฐกิจ และเพศ ภาคกลาง เป็นรายจังหวัด ไตรมาสที่ 4 (ตุลาคม-ธันวาคม) พ.ศ.2566 (ต่อ)

ภาคและเพศ	กิจกรรมทางเศรษฐกิจ		
	รวม	ภาคเกษตร	นอกภาคเกษตร
จันทบุรี	16,064	8,601	7,463
ชาย	8,149	4,448	3,701
หญิง	7,915	4,153	3,762
ตราด	1,411	810	602
ชาย	829	479	350
หญิง	582	331	251
ฉะเชิงเทรา	4,513	2,040	2,474
ชาย	1,862	962	900
หญิง	2,652	1,078	1,574
ปราจีนบุรี	5,398	69	5,329
ชาย	3,913	n.a.	3,913
หญิง	1,485	69	1,416
นครนายก	2,134	433	1,701
ชาย	700	352	348
หญิง	1,434	81	1,353
สระแก้ว	35,005	18,698	16,307
ชาย	22,840	13,668	9,172
หญิง	12,165	5,030	7,135

ตารางที่ 8 จำนวนผู้เสมือนว่างงาน จำแนกตามกิจกรรมทางเศรษฐกิจ และเพศ ภาคกลาง เป็นรายจังหวัด ไตรมาสที่ 4 (ตุลาคม-ธันวาคม) พ.ศ.2566 (ต่อ)

ภาคและเพศ	กิจกรรมทางเศรษฐกิจ		
	รวม	ภาคเกษตร	นอกภาคเกษตร
ราชบุรี	16,759	4,238	12,522
ชาย	10,339	2,764	7,575
หญิง	6,421	1,474	4,947
กาญจนบุรี	28,576	18,656	9,920
ชาย	14,713	8,523	6,190
หญิง	13,862	10,133	3,730
สุพรรณบุรี	21,041	15,689	5,352
ชาย	11,754	8,164	3,590
หญิง	9,288	7,525	1,763
นครปฐม	915	n.a.	915
ชาย	915	n.a.	915
หญิง	n.a.	n.a.	n.a.
สมุทรสาคร	3,673	1,145	2,528
ชาย	1,676	483	1,193
หญิง	1,998	662	1,336
สมุทรสงคราม	945	84	861
ชาย	577	21	556
หญิง	368	63	305

ตารางที่ 8 จำนวนผู้เสมือนว่างงาน จำแนกตามกิจกรรมทางเศรษฐกิจ และเพศ ภาคกลาง เป็นรายจังหวัด ไตรมาสที่ 4 (ตุลาคม-ธันวาคม) พ.ศ.2566 (ต่อ)

ภาคและเพศ	กิจกรรมทางเศรษฐกิจ		
	รวม	ภาคเกษตร	นอกภาคเกษตร
เพชรบุรี	1,870	n.a.	1,870
ชาย	1,094	n.a.	1,094
หญิง	775	n.a.	775
ประจวบคีรีขันธ์	9,023	3,786	5,237
ชาย	5,190	2,261	2,929
หญิง	3,833	1,525	2,308

หมายเหตุ : 1.ผู้เสมือนว่างงาน หมายถึง ผู้ทำงานน้อยกว่า 4 ชั่วโมงต่อวัน โดยคิดจากผู้ที่อยู่ในภาคเกษตร ทำงาน 0 - 20 ชั่วโมงต่อสัปดาห์ และผู้ที่อยู่นอกภาคเกษตร

ทำงาน 0 - 24 ชั่วโมงต่อสัปดาห์

2. "n.a." ไม่มีข้อมูล

ภาคเหนือ

ตารางสถิติ

	หน้า
ตารางที่ 1 จำนวนประชากรที่มีอายุ 15 ปีขึ้นไป จำแนกตามสถานภาพแรงงาน และเพศ ภาคเหนือ เป็นรายจังหวัด ไตรมาสที่ 4 (ตุลาคม – ธันวาคม) 2566	63
ตารางที่ 2 จำนวนประชากรที่มีอายุ 15 ปีขึ้นไป จำแนกตามระดับการศึกษาที่สำเร็จ และเพศ ภาคเหนือ เป็นรายจังหวัด ไตรมาสที่ 4 (ตุลาคม – ธันวาคม) 2566	66
ตารางที่ 3 จำนวนผู้มีงานทำ จำแนกตามอาชีพ และเพศ ภาคเหนือ เป็นรายจังหวัด ไตรมาสที่ 4 (ตุลาคม – ธันวาคม) 2566	69
ตารางที่ 4 จำนวนผู้มีงานทำ จำแนกตามกิจกรรมทางเศรษฐกิจ และเพศ ภาคเหนือ เป็นรายจังหวัด ไตรมาสที่ 4 (ตุลาคม – ธันวาคม) 2566	72
ตารางที่ 5 จำนวนผู้มีงานทำ จำแนกตามสถานภาพการทำงาน และเพศ ภาคเหนือ เป็นรายจังหวัด ไตรมาสที่ 4 (ตุลาคม – ธันวาคม) 2566	78
ตารางที่ 6 จำนวนผู้มีงานทำ จำแนกตามชั่วโมงการทำงานต่อสัปดาห์ และเพศ ภาคเหนือ เป็นรายจังหวัด ไตรมาสที่ 4 (ตุลาคม – ธันวาคม) 2566	81
ตารางที่ 7 จำนวนผู้มีงานทำ จำแนกตามระดับการศึกษาที่สำเร็จ และเพศ ภาคเหนือ เป็นรายจังหวัด ไตรมาสที่ 4 (ตุลาคม – ธันวาคม) 2566	84
ตารางที่ 8 จำนวนผู้เสมือนว่างงาน จำแนกตามกิจกรรมทางเศรษฐกิจ และเพศ ภาคเหนือ เป็นรายจังหวัด ไตรมาสที่ 4 (ตุลาคม – ธันวาคม) 2566	87

ตารางที่ 1 ประชากรอายุ 15 ปีขึ้นไป จำแนกตามสถานภาพแรงงานและเพศ ภาคเหนือ เป็นรายจังหวัด ไตรมาสที่ 4 (ตุลาคม-ธันวาคม) พ.ศ.2566

จังหวัดและเพศ	ประชากร อายุ 15 ปี ขึ้นไป	กำลังแรงงานรวม					ผู้อยู่นอกกำลังแรงงาน					อัตราการ ว่างงาน
		รวม	กำลังแรงงานปัจจุบัน		กำลังแรงงาน ที่รอฤดูกาล	รวม	เด็ก/ชรา/ป่วย/พิการ			อื่น ๆ		
			รวม	ผู้มีงานทำ			ผู้ว่างงาน	ทำงานบ้าน	เรียนหนังสือ		จนไม่สามารถทำงานได้	
รวมภาค	9,497,738	6,308,669	6,277,807	6,208,382	69,425	30,861	3,189,069	839,252	692,115	1,415,725	241,977	1.1
ชาย	4,500,079	3,377,417	3,359,113	3,322,981	36,132	18,303	1,122,662	57,040	332,863	583,603	149,156	1.1
หญิง	4,997,659	2,931,252	2,918,694	2,885,401	33,293	12,558	2,066,407	782,212	359,252	832,122	92,821	1.1
เชียงใหม่	1,524,042	1,028,072	1,026,184	1,016,717	9,467	1,888	495,970	115,763	110,219	219,492	50,496	0.9
ชาย	723,190	539,414	538,857	531,586	7,271	557	183,776	10,382	55,521	85,056	32,817	1.3
หญิง	800,852	488,658	487,327	485,131	2,196	1,331	312,194	105,381	54,698	134,436	17,679	0.4
ลำพูน	328,399	233,692	233,692	231,941	1,751	n.a.	94,707	18,271	23,599	45,821	7,015	0.7
ชาย	155,796	119,148	119,148	118,347	800	n.a.	36,648	1,167	13,308	19,367	2,806	0.7
หญิง	172,603	114,544	114,544	113,593	951	n.a.	58,059	17,104	10,291	26,454	4,209	0.8
ลำปาง	584,552	370,633	370,408	362,689	7,719	225	213,919	51,539	46,634	96,431	19,315	2.1
ชาย	276,858	202,139	202,139	197,954	4,185	n.a.	74,719	975	22,739	38,572	12,432	2.1
หญิง	307,694	168,494	168,269	164,735	3,534	225	139,200	50,564	23,895	57,858	6,882	2.1
อุตรดิตถ์	337,857	210,101	210,101	209,688	413	n.a.	127,756	46,603	24,731	47,039	9,384	0.2
ชาย	160,010	117,558	117,558	117,364	194	n.a.	42,452	3,676	12,237	20,359	6,180	0.2
หญิง	177,847	92,543	92,543	92,324	219	n.a.	85,304	42,927	12,494	26,680	3,203	0.2
แพร่	307,499	201,221	200,737	195,654	5,084	483	106,278	24,882	25,307	48,108	7,982	2.5
ชาย	145,628	105,889	105,686	104,077	1,608	203	39,739	733	13,648	20,256	5,102	1.5
หญิง	161,871	95,332	95,052	91,576	3,476	280	66,539	24,149	11,659	27,852	2,879	3.6

ตารางที่ 1 ประชากรอายุ 15 ปีขึ้นไป จำแนกตามสถานภาพแรงงานและเพศ ภาคเหนือ เป็นรายจังหวัด ไตรมาสที่ 4 (ตุลาคม-ธันวาคม) พ.ศ.2566 (ต่อ)

จังหวัดและเพศ	ประชากร อายุ 15 ปี ขึ้นไป	กำลังแรงงานรวม					ผู้อยู่นอกกำลังแรงงาน					อัตราการ ว่างงาน
		รวม	กำลังแรงงานปัจจุบัน			กำลังแรงงาน ที่รอฤดูกาล	รวม	เด็ก/ชรา/ป่วย/พิการ			อื่น ๆ	
			รวม	ผู้มีงานทำ	ผู้ว่างงาน			ทำงานบ้าน	เรียนหนังสือ	จนไม่สามารถทำงานได้		
น่าน	370,147	258,793	258,484	256,791	1,694	308	111,354	25,663	36,698	43,140	5,854	0.7
ชาย	175,295	133,293	132,985	132,985	n.a.	308	42,002	1,735	18,414	18,628	3,225	n.a.
หญิง	194,852	125,500	125,500	123,806	1,694	n.a.	69,352	23,928	18,284	24,511	2,629	1.3
พะเยา	302,405	177,030	173,808	170,951	2,857	3,222	125,375	36,246	26,831	53,214	9,084	1.6
ชาย	143,218	101,224	98,698	96,757	1,941	2,526	41,994	2,227	13,149	20,452	6,166	1.9
หญิง	159,187	75,806	75,111	74,195	916	695	83,381	34,019	13,681	32,762	2,918	1.2
เชียงราย	960,774	615,401	615,401	614,494	907	n.a.	345,373	114,080	85,800	131,975	13,517	0.1
ชาย	455,156	349,310	349,310	349,310	n.a.	n.a.	105,846	4,076	36,833	58,058	6,878	n.a.
หญิง	505,618	266,091	266,091	265,184	907	n.a.	239,527	110,004	48,967	73,917	6,639	0.3
แม่ฮ่องสอน	207,634	150,114	148,708	148,267	441	1,406	57,520	9,858	9,150	35,559	2,952	0.3
ชาย	98,343	78,426	77,852	77,579	273	574	19,917	623	3,113	14,545	1,636	0.3
หญิง	109,291	71,688	70,857	70,688	168	832	37,603	9,235	6,037	21,014	1,316	0.2
นครสวรรค์	761,350	503,512	494,837	492,090	2,747	8,676	257,838	57,589	61,406	119,538	19,305	0.5
ชาย	360,633	263,228	258,282	257,259	1,023	4,946	97,405	4,871	29,464	50,756	12,315	0.4
หญิง	400,717	240,284	236,555	234,831	1,724	3,729	160,433	52,718	31,942	68,783	6,990	0.7
อุทัยธานี	228,907	156,539	156,501	156,181	321	37	72,368	18,379	15,213	33,599	5,177	0.2
ชาย	108,401	83,310	83,273	82,952	321	37	25,091	2,019	7,623	12,118	3,331	0.4
หญิง	120,506	73,228	73,228	73,228	n.a.	n.a.	47,278	16,360	7,591	21,481	1,846	n.a.

ตารางที่ 1 ประชากรอายุ 15 ปีขึ้นไป จำแนกตามสถานภาพแรงงานและเพศ ภาคเหนือ เป็นรายจังหวัด ไตรมาสที่ 4 (ตุลาคม-ธันวาคม) พ.ศ.2566 (ต่อ)

จังหวัดและเพศ	ประชากร อายุ 15 ปี ขึ้นไป	กำลังแรงงานรวม					ผู้อยู่นอกกำลังแรงงาน					อัตราการ ว่างงาน
		รวม	กำลังแรงงานปัจจุบัน			ที่รอฤดูกาล	รวม	เด็ก/ชรา/ป่วย/พิการ			อื่น ๆ	
			รวม	ผู้มีงานทำ	ผู้ว่างงาน			ทำงานบ้าน	เรียนหนังสือ	จนไม่สามารถทำงานได้		
กำแพงเพชร	664,396	457,883	454,515	437,144	17,371	3,368	206,513	53,979	42,775	98,248	11,510	3.8
ชาย	314,742	244,840	241,472	231,808	9,664	3,368	69,902	3,258	18,751	43,688	4,205	3.9
หญิง	349,654	213,044	213,044	205,336	7,708	n.a.	136,610	50,722	24,024	54,560	7,305	3.6
ตาก	456,081	293,073	290,722	289,419	1,303	2,351	163,008	51,809	25,604	76,388	9,208	0.4
ชาย	215,920	161,344	159,861	158,865	996	1,483	54,576	1,877	13,752	33,891	5,056	0.6
หญิง	240,161	131,729	130,861	130,554	307	868	108,432	49,932	11,852	42,496	4,152	0.2
สุโขทัย	514,111	368,915	368,915	363,672	5,243	n.a.	145,196	28,632	34,819	73,374	8,371	1.4
ชาย	243,481	190,877	190,877	187,823	3,054	n.a.	52,604	2,631	15,877	28,400	5,696	1.6
หญิง	270,630	178,038	178,038	175,850	2,189	n.a.	92,592	26,001	18,941	44,974	2,676	1.2
พิษณุโลก	760,571	516,399	513,290	510,603	2,687	3,109	244,172	79,901	46,278	91,508	26,486	0.5
ชาย	360,229	274,287	273,700	272,387	1,313	587	85,942	11,230	21,475	35,213	18,025	0.5
หญิง	400,342	242,112	239,590	238,216	1,374	2,522	158,230	68,671	24,803	56,296	8,460	0.6
พิจิตร	426,052	279,766	279,766	275,141	4,625	n.a.	146,286	39,399	27,428	67,869	11,590	1.7
ชาย	201,851	151,760	151,760	149,557	2,203	n.a.	50,091	3,755	13,187	26,238	6,911	1.5
หญิง	224,201	128,006	128,006	125,584	2,422	n.a.	96,195	35,644	14,241	41,631	4,679	1.9
เพชรบูรณ์	762,961	487,525	481,736	476,942	4,795	5,788	275,436	66,659	49,624	134,422	24,732	1.0
ชาย	361,328	261,369	257,656	256,372	1,285	3,713	99,959	1,805	23,773	58,005	16,375	0.5
หญิง	401,633	226,155	224,080	220,570	3,510	2,075	175,478	64,854	25,850	76,416	8,357	1.6

หมายเหตุ : "n.a." ไม่มีข้อมูล

ตารางที่ 2 ประชากรอายุ 15 ปีขึ้นไป จำแนกตามระดับการศึกษาที่สำเร็จและเพศ ภาคเหนือ เป็นรายจังหวัด ไตรมาสที่ 4 (ตุลาคม-ธันวาคม) พ.ศ.2566

จังหวัดและเพศ	รวม	ไม่มี	ต่ำกว่า	ประถม	มัธยมศึกษา	มัธยมศึกษาตอนปลาย			อุดมศึกษา			อื่น ๆ	ไม่ทราบ
		การศึกษา	ประถมศึกษา	ศึกษา	ตอนต้น	สายสามัญ	สายอาชีพ- ศึกษา	สายวิชา- การศึกษา	สายวิชาการ	สายวิชาชีพ	สายวิชา- การศึกษา		
รวมภาค	9,497,738	712,677	2,403,624	1,627,145	1,602,714	1,230,897	277,323	495	1,034,291	380,800	216,902	724	10,146
ชาย	4,500,079	263,825	999,263	850,997	880,318	610,215	167,200	309	426,344	228,648	67,455	151	5,354
หญิง	4,997,659	448,852	1,404,361	776,149	722,396	620,682	110,123	186	607,946	152,152	149,447	573	4,792
เชียงใหม่	1,524,042	191,807	303,144	210,010	206,502	190,378	39,932	n.a.	272,511	62,411	38,440	n.a.	8,906
ชาย	723,190	79,500	133,145	108,975	121,497	90,240	23,533	n.a.	117,773	33,206	10,127	n.a.	5,194
หญิง	800,852	112,307	169,999	101,035	85,005	100,139	16,399	n.a.	154,738	29,205	28,313	n.a.	3,712
ลำพูน	328,399	26,282	81,057	44,086	51,676	42,863	13,603	n.a.	40,578	20,209	8,046	n.a.	n.a.
ชาย	155,796	10,939	34,739	22,011	27,396	20,586	7,262	n.a.	16,175	12,552	4,135	n.a.	n.a.
หญิง	172,603	15,343	46,317	22,075	24,280	22,276	6,340	n.a.	24,403	7,657	3,911	n.a.	n.a.
ลำปาง	584,552	24,886	138,923	95,161	104,853	60,563	28,941	n.a.	74,001	38,021	19,204	n.a.	n.a.
ชาย	276,858	7,602	57,015	52,043	53,698	28,623	17,722	n.a.	30,083	22,874	7,199	n.a.	n.a.
หญิง	307,694	17,284	81,908	43,118	51,155	31,940	11,219	n.a.	43,918	15,147	12,005	n.a.	n.a.
อุตรดิตถ์	337,857	5,066	90,323	56,450	53,922	45,192	18,298	58	40,332	19,371	8,845	n.a.	n.a.
ชาย	160,010	1,834	34,309	28,770	29,689	21,548	11,271	n.a.	16,017	13,663	2,909	n.a.	n.a.
หญิง	177,847	3,232	56,014	27,680	24,233	23,644	7,027	58	24,315	5,708	5,936	n.a.	n.a.
แพร่	307,499	5,892	78,886	40,391	54,696	46,538	13,042	176	39,502	17,682	10,535	n.a.	159
ชาย	145,628	1,510	29,290	20,373	31,228	26,982	8,195	75	15,233	7,895	4,688	n.a.	159
หญิง	161,871	4,382	49,596	20,018	23,468	19,556	4,848	101	24,270	9,787	5,847	n.a.	n.a.

ตารางที่ 2 ประชากรอายุ 15 ปีขึ้นไป จำแนกตามระดับการศึกษาที่สำเร็จและเพศ ภาคเหนือ เป็นรายจังหวัด ไตรมาสที่ 4 (ตุลาคม-ธันวาคม) พ.ศ.2566 (ต่อ)

จังหวัดและเพศ	รวม	ไม่มี การศึกษา	ต่ำกว่า ประถมศึกษา	ประถม ศึกษา	มัธยมศึกษา ตอนต้น	มัธยมศึกษาตอนปลาย			มหาวิทยาลัย			อื่น ๆ	ไม่ทราบ
						สายสามัญ ศึกษา	สายอาชีพ- การศึกษา	สายวิชา- การศึกษ	สายวิชาชีพ	สายวิชา- การศึกษา	อื่น ๆ		
น่าน	370,147	23,913	90,535	51,878	58,283	70,061	13,920	75	40,301	12,981	8,198	n.a.	n.a.
ชาย	175,295	8,340	37,502	24,799	31,734	33,562	11,059	48	15,120	9,835	3,295	n.a.	n.a.
หญิง	194,852	15,573	53,033	27,079	26,549	36,499	2,861	27	25,181	3,146	4,903	n.a.	n.a.
พะเยา	302,405	16,112	81,555	47,860	47,214	49,095	5,888	n.a.	32,794	13,512	8,374	n.a.	n.a.
ชาย	143,218	5,769	33,953	22,981	28,008	23,616	3,281	n.a.	14,516	8,814	2,281	n.a.	n.a.
หญิง	159,187	10,343	47,603	24,879	19,206	25,480	2,607	n.a.	18,278	4,698	6,093	n.a.	n.a.
เชียงราย	960,774	154,378	235,215	191,108	163,085	127,583	11,654	n.a.	52,884	16,210	8,119	n.a.	539
ชาย	455,156	52,533	111,568	93,934	87,091	68,438	7,882	n.a.	21,118	8,878	3,713	n.a.	n.a.
หญิง	505,618	101,845	123,647	97,174	75,994	59,144	3,772	n.a.	31,766	7,332	4,406	n.a.	539
แม่ฮ่องสอน	207,634	65,379	25,627	36,902	32,751	27,532	1,639	57	10,790	2,675	4,283	n.a.	n.a.
ชาย	98,343	28,204	10,525	19,250	15,569	16,018	973	57	4,364	1,853	1,531	n.a.	n.a.
หญิง	109,291	37,174	15,103	17,653	17,182	11,515	666	n.a.	6,425	822	2,752	n.a.	n.a.
นครสวรรค์	761,350	26,419	206,944	129,986	139,416	102,875	20,296	n.a.	81,356	40,593	13,466	n.a.	n.a.
ชาย	360,633	7,748	82,843	69,986	76,162	56,482	10,917	n.a.	27,488	25,402	3,604	n.a.	n.a.
หญิง	400,717	18,671	124,101	60,000	63,254	46,393	9,379	n.a.	53,868	15,191	9,861	n.a.	n.a.
อุทัยธานี	228,907	5,206	64,725	48,337	43,554	21,911	6,627	n.a.	22,530	8,559	7,428	n.a.	31
ชาย	108,401	872	26,574	23,668	24,958	10,404	4,673	n.a.	10,091	4,582	2,580	n.a.	n.a.
หญิง	120,506	4,334	38,151	24,669	18,597	11,507	1,953	n.a.	12,440	3,978	4,847	n.a.	31

ตารางที่ 2 ประชากรอายุ 15 ปีขึ้นไป จำแนกตามระดับการศึกษาที่สำเร็จและเพศ ภาคเหนือ เป็นรายจังหวัด ไตรมาสที่ 4 (ตุลาคม-ธันวาคม) พ.ศ.2566 (ต่อ)

จังหวัดและเพศ	รวม	ไม่มี	ต่ำกว่า	ประถม	มัธยมศึกษา	มัธยมศึกษาตอนปลาย			มหาวิทยาลัย			อื่น ๆ	ไม่ทราบ
		การศึกษา	ประถมศึกษา	ศึกษา	ตอนต้น	สายสามัญ	สายอาชีพ- ศึกษา	สายวิชา- การศึกษา	สายวิชาชีว	สายวิชาศิลป	สายวิชา- การศึกษา		
กำแพงเพชร	664,396	28,182	190,518	143,300	118,127	84,734	11,192	129	49,766	18,263	19,675	n.a.	511
ชาย	314,742	5,061	81,392	78,194	65,829	42,741	6,789	129	18,593	11,449	4,564	n.a.	n.a.
หญิง	349,654	23,121	109,126	65,106	52,298	41,993	4,403	n.a.	31,173	6,814	15,110	n.a.	511
ตาก	456,081	83,737	108,700	104,530	65,847	40,544	7,413	n.a.	29,734	9,926	4,925	724	n.a.
ชาย	215,920	39,232	47,966	51,500	36,017	16,265	4,492	n.a.	13,503	6,001	793	151	n.a.
หญิง	240,161	44,506	60,734	53,030	29,830	24,279	2,921	n.a.	16,231	3,925	4,132	573	n.a.
สุโขทัย	514,111	8,962	157,859	94,398	95,010	61,897	17,789	n.a.	47,708	19,846	10,641	n.a.	n.a.
ชาย	243,481	1,969	63,361	51,642	50,516	33,912	12,641	n.a.	17,004	10,338	2,097	n.a.	n.a.
หญิง	270,630	6,992	94,498	42,756	44,494	27,985	5,148	n.a.	30,703	9,508	8,544	n.a.	n.a.
พิษณุโลก	760,571	14,178	206,128	143,561	132,311	109,730	24,755	n.a.	83,594	28,280	18,034	n.a.	n.a.
ชาย	360,229	6,084	75,475	82,460	66,552	53,120	12,366	n.a.	40,839	17,334	5,998	n.a.	n.a.
หญิง	400,342	8,095	130,652	61,101	65,759	56,610	12,389	n.a.	42,755	10,946	12,035	n.a.	n.a.
พิจิตร	426,052	11,602	115,679	72,051	86,941	52,342	15,426	n.a.	42,279	17,338	12,394	n.a.	n.a.
ชาย	201,851	3,057	46,949	35,130	48,400	27,564	7,571	n.a.	17,957	11,379	3,845	n.a.	n.a.
หญิง	224,201	8,545	68,730	36,922	38,540	24,777	7,856	n.a.	24,323	5,960	8,549	n.a.	n.a.
เพชรบูรณ์	762,961	20,677	227,806	117,135	148,526	97,059	26,910	n.a.	73,631	34,922	16,296	n.a.	n.a.
ชาย	361,328	3,570	92,658	65,280	85,972	40,115	16,575	n.a.	30,470	22,593	4,095	n.a.	n.a.
หญิง	401,633	17,107	135,148	51,855	62,554	56,944	10,335	n.a.	43,160	12,329	12,201	n.a.	n.a.

หมายเหตุ : "n.a." ไม่มีข้อมูล

ตารางที่ 3 จำนวนผู้ปฏิบัติงาน จำแนกตามอาชีพและเพศ ภาคเหนือ เป็นรายภาค ไตรมาสที่ 4 (ตุลาคม-ธันวาคม) พ.ศ.2566

ภาคและเพศ	ยอดรวม	ผู้จัดการ	ผู้ประกอบ	เจ้าหน้าที่เทคนิค	เสมียน	พนักงานบริการ	ผู้ปฏิบัติงาน	ช่างฝีมือ	ผู้ควบคุม	ผู้ประกอบอาชีพ	คนงาน ซึ่งมิได้ จำแนกไว้ใน หมวดอื่น
		ข้าราชการอาวุโส และผู้บัญญัติ กฎหมาย	วิชาชีพ ด้านต่าง ๆ	และผู้ประกอบ วิชาชีพที่ เกี่ยวข้องๆ		และผู้จำหน่าย สินค้า	ที่มีฝีมือในด้าน การเกษตร ป่าไม้ และการประมง	และผู้ปฏิบัติงาน ที่เกี่ยวข้องๆ	เครื่องจักรโรงงาน และเครื่องจักรฯ	งานพื้นฐาน	
รวมภาค	6,208,382	133,984	289,572	181,408	228,837	1,143,081	2,570,539	605,377	295,948	754,442	5,194
ชาย	3,322,981	90,381	97,729	87,113	67,399	414,850	1,487,563	428,724	223,297	420,731	5,194
หญิง	2,885,401	43,602	191,844	94,295	161,438	728,231	1,082,976	176,653	72,650	333,711	n.a.
เชียงใหม่	1,016,717	25,417	64,337	33,063	55,013	243,884	310,444	87,479	55,775	136,112	5,194
ชาย	531,586	14,011	25,793	14,882	12,992	98,728	188,322	63,055	39,609	68,999	5,194
หญิง	485,131	11,406	38,543	18,180	42,021	145,156	122,121	24,425	16,166	67,113	n.a.
ลำพูน	231,941	4,393	9,396	9,245	7,466	37,253	74,437	33,259	28,205	28,287	n.a.
ชาย	118,347	2,374	2,696	4,284	3,143	13,338	44,920	20,488	10,766	16,339	n.a.
หญิง	113,593	2,019	6,700	4,961	4,323	23,916	29,518	12,771	17,439	11,948	n.a.
ลำปาง	362,689	6,180	21,532	15,019	21,447	65,930	125,165	55,659	22,506	29,250	n.a.
ชาย	197,954	4,734	9,072	5,336	7,389	22,112	73,954	37,831	19,632	17,893	n.a.
หญิง	164,735	1,446	12,460	9,683	14,059	43,817	51,212	17,828	2,873	11,357	n.a.
อุดรดิตถ์	209,688	4,843	11,853	9,174	8,125	38,888	79,086	21,876	9,711	26,131	n.a.
ชาย	117,364	3,559	3,579	4,012	1,729	13,129	50,151	16,629	8,999	15,576	n.a.
หญิง	92,324	1,284	8,274	5,162	6,396	25,759	28,935	5,246	713	10,555	n.a.
แพร่	195,654	5,543	12,390	6,848	9,567	42,232	58,822	29,726	13,065	17,461	n.a.
ชาย	104,077	3,726	4,319	3,218	2,192	15,482	36,744	20,331	9,677	8,388	n.a.
หญิง	91,576	1,818	8,071	3,630	7,375	26,749	22,078	9,395	3,387	9,073	n.a.

ตารางที่ 3 จำนวนผู้มีงานทำ จำแนกตามอาชีพและเพศ ภาคเหนือ เป็นรายภาค ไตรมาสที่ 4 (ตุลาคม-ธันวาคม) พ.ศ.2566 (ต่อ)

ภาคและเพศ	ยอดรวม	ผู้จัดการ	ผู้ประกอบการ	เจ้าหน้าที่เทคนิค	เสมียน	พนักงานบริการ	ผู้ปฏิบัติงาน	ช่างฝีมือ	ผู้ควบคุม	ผู้ประกอบการอาชีพ	คนงาน ซึ่งมิได้ จำแนกไว้ใน หมวดอื่น
		ข้าราชการอาวุโส และผู้บัญญัติ กฎหมาย	วิชาชีพ ด้านต่าง ๆ	และผู้ประกอบ วิชาชีพที่ เกี่ยวข้องๆ		และผู้จำหน่าย สินค้า	ที่มีฝีมือในด้าน การเกษตร ป่าไม้ และการประมง	และผู้ปฏิบัติงาน ที่เกี่ยวข้องๆ	เครื่องจักรโรงงาน และเครื่องจักรฯ	งานพื้นฐาน	
น่าน	256,791	4,704	12,538	5,587	7,561	39,171	124,879	21,448	8,020	32,883	n.a.
ชาย	132,985	3,251	5,255	2,315	2,365	11,554	70,313	12,131	7,414	18,386	n.a.
หญิง	123,806	1,453	7,282	3,272	5,196	27,616	54,566	9,317	606	14,497	n.a.
พะเยา	170,951	5,883	11,032	4,299	4,854	36,641	68,259	14,972	6,435	18,575	n.a.
ชาย	96,757	3,744	2,735	1,717	1,740	14,205	44,382	11,629	3,944	12,661	n.a.
หญิง	74,195	2,138	8,298	2,582	3,114	22,437	23,877	3,343	2,491	5,914	n.a.
เชียงราย	614,494	10,672	13,314	11,396	11,859	91,503	334,545	52,114	12,776	76,314	n.a.
ชาย	349,310	9,300	6,006	5,293	6,294	29,334	199,986	41,952	10,983	40,162	n.a.
หญิง	265,184	1,372	7,308	6,103	5,565	62,169	134,559	10,162	1,793	36,152	n.a.
แม่ฮ่องสอน	148,267	2,611	4,616	2,079	3,682	18,867	103,362	3,079	2,081	7,890	n.a.
ชาย	77,579	2,137	1,475	1,095	1,329	7,130	55,482	1,925	2,081	4,926	n.a.
หญิง	70,688	474	3,141	984	2,353	11,738	47,880	1,154	n.a.	2,964	n.a.
นครสวรรค์	492,090	10,440	25,974	22,914	22,547	102,229	173,931	50,046	26,367	57,641	n.a.
ชาย	257,259	7,615	5,072	11,287	9,654	37,534	92,300	37,461	23,496	32,839	n.a.
หญิง	234,831	2,825	20,902	11,627	12,892	64,695	81,631	12,586	2,871	24,802	n.a.
อุทัยธานี	156,181	4,921	8,409	1,987	4,851	19,182	69,375	12,995	6,681	27,778	n.a.
ชาย	82,952	2,832	2,753	973	693	5,758	37,746	8,935	6,109	17,153	n.a.
หญิง	73,228	2,089	5,656	1,014	4,158	13,424	31,629	4,060	572	10,625	n.a.

ตารางที่ 3 จำนวนผู้มีงานทำ จำแนกตามอาชีพและเพศ ภาคเหนือ เป็นรายภาค ไตรมาสที่ 4 (ตุลาคม-ธันวาคม) พ.ศ.2566 (ต่อ)

ภาคและเพศ	ยอดรวม	ผู้จัดการ	ผู้ประกอบการ	เจ้าหน้าที่เทคนิค	เสมียน	พนักงานบริการ	ผู้ปฏิบัติงาน	ช่างฝีมือ	ผู้ควบคุม	ผู้ประกอบการอาชีพ	คนงาน ซึ่งมิได้ จำแนกไว้ใน หมวดอื่น
		ข้าราชการอาวุโส และผู้บัญญัติ กฎหมาย	วิชาชีพ ด้านต่าง ๆ	และผู้ประกอบ วิชาชีพที่ เกี่ยวข้องๆ		และผู้จำหน่าย สินค้า	ที่มีฝีมือในด้าน การเกษตร ป่าไม้ และการประมง	และผู้ปฏิบัติงาน ที่เกี่ยวข้องๆ	เครื่องจักรโรงงาน และเครื่องจักรฯ	งานพื้นฐาน	
กำแพงเพชร	437,144	6,982	17,101	7,011	11,848	73,541	197,593	37,202	12,663	73,203	n.a.
ชาย	231,808	4,700	6,892	5,283	2,936	26,933	110,499	24,904	10,655	39,006	n.a.
หญิง	205,336	2,283	10,208	1,727	8,912	46,608	87,094	12,299	2,008	34,197	n.a.
ตาก	289,419	3,677	9,482	10,130	4,503	51,039	157,297	19,437	10,145	23,710	n.a.
ชาย	158,865	2,235	1,999	7,117	1,292	24,183	87,350	14,098	4,882	15,709	n.a.
หญิง	130,554	1,442	7,483	3,013	3,211	26,856	69,947	5,340	5,263	8,001	n.a.
สุโขทัย	363,672	7,005	16,278	8,245	9,847	50,920	166,957	36,306	20,936	47,177	n.a.
ชาย	187,823	4,565	3,592	3,396	1,139	17,009	90,067	22,380	18,804	26,872	n.a.
หญิง	175,850	2,440	12,687	4,849	8,708	33,911	76,891	13,927	2,132	20,305	n.a.
พิษณุโลก	510,603	14,479	19,349	15,808	19,989	89,339	201,964	58,406	27,257	64,012	n.a.
ชาย	272,387	10,469	8,453	9,159	6,949	28,097	108,843	43,803	18,858	37,756	n.a.
หญิง	238,216	4,010	10,896	6,649	13,040	61,243	93,121	14,603	8,399	26,255	n.a.
พิจิตร	275,141	5,896	14,148	7,738	6,979	58,502	114,230	22,869	15,141	29,638	n.a.
ชาย	149,557	3,900	5,049	2,568	2,457	22,030	68,704	16,008	10,402	18,438	n.a.
หญิง	125,584	1,995	9,099	5,169	4,523	36,472	45,526	6,861	4,739	11,200	n.a.
เพชรบูรณ์	476,942	10,338	17,823	10,865	18,700	83,959	210,192	48,503	18,184	58,379	n.a.
ชาย	256,372	7,229	2,988	5,176	3,107	28,294	127,800	35,166	16,985	29,627	n.a.
หญิง	220,570	3,109	14,835	5,689	15,593	55,665	82,392	13,337	1,199	28,752	n.a.

หมายเหตุ : "n.a." ไม่มีข้อมูล

ตารางที่ 4 จำนวนผู้มีงานทำ จำแนกตามกิจกรรมทางเศรษฐกิจและเพศ ภาคเหนือ เป็นรายภาค ไตรมาสที่ 4 (ตุลาคม-ธันวาคม) พ.ศ.2566

ภาคและเพศ	รวม	เกษตรกรรม	การทำ	การผลิต	การไฟฟ้า	การจัดการน้ำ	การ	การขายส่ง	การขนส่ง	ที่พักแรม	ข้อมูลข่าวสาร	กิจการทาง
		การป่าไม้และ การประมง	เหมืองแร่ เหมืองหิน	ก๊าซและ ไอน้ำ	และการ บำบัดน้ำเสีย	ก่อสร้าง	และการ การขายปลีก	และสถานที่ เก็บสินค้า	และการบริการ ด้านอาหาร	และการ สื่อสาร	การเงินและ การประกันภัย	
รวมภาค	6,208,382	2,876,562	9,055	532,713	15,400	10,550	331,706	905,900	96,049	403,654	9,637	65,881
ชาย	3,322,981	1,671,115	8,135	252,949	11,718	7,258	278,229	430,350	78,701	120,041	8,075	29,440
หญิง	2,885,401	1,205,448	920	279,765	3,682	3,292	53,477	475,550	17,347	283,612	1,561	36,441
เชียงใหม่	1,016,717	372,123	2,394	88,428	1,744	474	43,533	171,847	24,821	108,281	1,772	8,074
ชาย	531,586	219,632	2,394	32,681	508	474	39,981	84,605	19,277	37,321	1,772	5,775
หญิง	485,131	152,492	n.a.	55,747	1,236	n.a.	3,552	87,242	5,543	70,959	n.a.	2,300
ลำพูน	231,941	93,212	296	53,135	305	580	8,321	30,034	2,463	9,630	316	1,653
ชาย	118,347	57,085	296	20,802	305	424	7,532	12,509	1,999	2,416	182	480
หญิง	113,593	36,127	n.a.	32,333	n.a.	156	789	17,525	464	7,214	134	1,174
ลำปาง	362,689	131,105	1,261	42,991	5,051	3,141	28,298	53,741	8,270	22,780	734	5,966
ชาย	197,954	76,101	1,261	21,406	4,008	1,762	26,589	23,981	7,212	6,130	734	2,122
หญิง	164,735	55,004	n.a.	21,585	1,043	1,378	1,709	29,761	1,058	16,649	n.a.	3,844
อุดรดิตถ์	209,688	98,665	n.a.	15,942	701	305	8,105	30,263	2,073	12,414	542	3,676
ชาย	117,364	64,860	n.a.	8,588	701	305	6,812	13,805	1,838	2,841	542	1,494
หญิง	92,324	33,804	n.a.	7,354	n.a.	n.a.	1,293	16,458	235	9,573	n.a.	2,182
แพร่	195,654	63,605	96	32,072	566	146	9,092	35,674	4,655	11,090	138	4,279
ชาย	104,077	39,661	96	17,668	566	146	7,773	16,707	2,831	2,788	n.a.	1,869
หญิง	91,576	23,944	n.a.	14,404	n.a.	n.a.	1,319	18,967	1,824	8,302	138	2,411

ตารางที่ 4 จำนวนผู้มีงานทำ จำแนกตามกิจกรรมทางเศรษฐกิจและเพศ ภาคเหนือ เป็นรายจังหวัด ไตรมาสที่ 4 (ตุลาคม-ธันวาคม) พ.ศ.2566 (ต่อ)

ภาคและเพศ	รวม	กิจกรรม	การทำ	การผลิต	การไฟฟ้า	การจัดการน้ำ	การ	การขนส่ง	การขนส่ง	ที่พักแรม	ข้อมูลข่าวสาร	กิจการทาง
		การป่าไม้และ การประมง	เหมืองแร่ เหมืองหิน	ก๊าซและ ไอน้ำ	และการ บำบัดน้ำเสีย	ก่อสร้าง	และการ การขายปลีก	และสถานที่ เก็บสินค้า	และการบริการ ด้านอาหาร	และการ สื่อสาร	การเงินและ การประกันภัย	
น่าน	256,791	126,047	475	15,178	376	n.a.	6,093	26,977	2,516	9,951	407	2,690
ชาย	132,985	70,773	475	4,714	376	n.a.	4,917	9,640	1,994	2,434	270	884
หญิง	123,806	55,274	n.a.	10,464	n.a.	n.a.	1,176	17,337	523	7,517	137	1,806
พะเยา	170,951	71,910	n.a.	8,587	n.a.	n.a.	15,619	24,209	2,430	13,924	410	2,082
ชาย	96,757	45,964	n.a.	3,582	n.a.	n.a.	13,929	10,969	698	3,181	410	967
หญิง	74,195	25,946	n.a.	5,005	n.a.	n.a.	1,690	13,240	1,731	10,743	n.a.	1,115
เชียงราย	614,494	366,106	n.a.	28,577	n.a.	n.a.	45,776	75,314	8,926	32,711	n.a.	3,181
ชาย	349,310	219,949	n.a.	15,852	n.a.	n.a.	35,340	38,091	8,177	6,026	n.a.	1,661
หญิง	265,184	146,158	n.a.	12,726	n.a.	n.a.	10,436	37,223	749	26,686	n.a.	1,521
แม่ฮ่องสอน	148,267	104,320	57	1,667	152	21	3,454	13,067	601	5,138	119	111
ชาย	77,579	55,170	57	543	152	21	3,161	5,684	453	1,105	119	38
หญิง	70,688	49,149	n.a.	1,124	n.a.	n.a.	293	7,382	149	4,033	n.a.	73
นครสวรรค์	492,090	196,463	1,526	42,010	117	340	31,739	82,894	7,391	37,772	3,008	6,879
ชาย	257,259	108,154	1,526	24,422	117	132	23,713	41,977	6,460	12,653	2,340	2,999
หญิง	234,831	88,308	n.a.	17,589	n.a.	208	8,026	40,917	931	25,119	667	3,880
อุทัยธานี	156,181	89,081	n.a.	7,545	452	225	8,484	14,503	1,999	7,483	n.a.	585
ชาย	82,952	51,644	n.a.	3,881	452	209	6,533	5,978	1,920	2,015	n.a.	160
หญิง	73,228	37,438	n.a.	3,664	n.a.	16	1,951	8,526	79	5,468	n.a.	425

ตารางที่ 4 จำนวนผู้มีงานทำ จำแนกตามกิจกรรมทางเศรษฐกิจและเพศ ภาคเหนือ เป็นรายจังหวัด ไตรมาสที่ 4 (ตุลาคม-ธันวาคม) พ.ศ.2566 (ต่อ)

ภาคและเพศ	รวม	เกษตรกรรม	การทำ	การผลิต	การไฟฟ้า	การจัดการน้ำ	การ	การขนส่ง	การขนส่ง	ที่พักแรม	ข้อมูลข่าวสาร	กิจการทาง
		การป่าไม้และ การประมง	เหมืองแร่ เหมืองหิน	ก๊าซและ ไอน้ำ	บำบัดน้ำเสีย	ก่อสร้าง	และการ การขายปลีก	และสถานที่ เก็บสินค้า	และการบริการ ด้านอาหาร	และการ สื่อสาร	การเงินและ การประกันภัย	
กำแพงเพชร	437,144	237,856	1,338	37,439	721	653	21,726	59,848	3,024	22,885	1,190	4,517
ชาย	231,808	129,226	1,338	20,886	721	653	17,578	30,152	2,921	5,870	1,190	3,122
หญิง	205,336	108,630	n.a.	16,554	n.a.	n.a.	4,147	29,696	103	17,015	n.a.	1,394
ตาก	289,419	164,947	469	14,542	493	n.a.	15,421	36,069	4,140	15,380	104	797
ชาย	158,865	92,423	469	4,514	n.a.	n.a.	13,719	17,089	3,312	7,119	104	233
หญิง	130,554	72,524	n.a.	10,028	493	n.a.	1,702	18,980	828	8,261	n.a.	564
สุโขทัย	363,672	185,800	n.a.	36,927	270	505	20,201	42,534	6,262	16,936	417	7,109
ชาย	187,823	104,608	n.a.	17,361	152	301	16,088	19,078	5,178	5,705	n.a.	1,582
หญิง	175,850	81,192	n.a.	19,566	119	204	4,113	23,457	1,084	11,231	417	5,526
พิษณุโลก	510,603	223,230	224	40,563	1,222	2,696	33,682	84,114	11,468	35,967	479	4,866
ชาย	272,387	120,782	224	19,447	1,147	1,997	28,252	43,240	10,315	11,669	411	3,078
หญิง	238,216	102,447	n.a.	21,116	76	698	5,431	40,874	1,153	24,298	68	1,788
พิจิตร	275,141	130,530	920	18,549	1,445	261	13,151	50,191	2,649	16,763	n.a.	2,800
ชาย	149,557	83,514	n.a.	7,501	865	261	10,223	23,772	2,594	4,287	n.a.	1,095
หญิง	125,584	47,016	920	11,048	580	n.a.	2,928	26,419	55	12,476	n.a.	1,705
เพชรบูรณ์	476,942	221,563	n.a.	48,561	1,784	1,205	19,011	74,621	2,359	24,550	n.a.	6,616
ชาย	256,372	131,569	n.a.	29,101	1,649	573	16,089	33,072	1,522	6,483	n.a.	1,881
หญิง	220,570	89,994	n.a.	19,460	135	632	2,922	41,549	838	18,067	n.a.	4,735

หมายเหตุ : "n.a." ไม่มีข้อมูล

ตารางที่ 4 จำนวนผู้มีงานทำ จำแนกตามกิจกรรมทางเศรษฐกิจและเพศ ภาคเหนือ เป็นรายภาค ไตรมาสที่ 4 (ตุลาคม-ธันวาคม) พ.ศ.2566 (ต่อ)

ภาคและเพศ	กิจกรรม อสังหาริมทรัพย์	กิจกรรม ทางวิชาชีพ	กิจกรรม การบริหาร	การบริหาร ราชการ	การศึกษา	กิจกรรม ด้านสุขภาพ	ศิลปะ ความบันเทิง และนันทนาการ	กิจกรรม บริการ ด้านอื่นๆ	กิจกรรม กรรมการจ้างงาน ในครัวเรือน ส่วนบุคคล ระหว่างประเทศ	กิจกรรมของ องค์กร	ไม่ทราบ
รวมภาค	20,427	32,464	46,939	314,777	183,653	131,922	37,317	148,720	29,806	53	5,194
ชาย	9,371	18,710	24,072	183,890	58,210	34,644	21,018	65,485	6,322	53	5,194
หญิง	11,057	13,754	22,867	130,887	125,444	97,278	16,299	83,235	23,484	n.a.	n.a.
เชียงใหม่	13,526	9,853	15,123	38,690	38,655	26,593	10,684	21,941	12,968	n.a.	5,194
ชาย	5,317	5,458	9,276	22,967	11,033	13,691	6,502	5,535	2,192	n.a.	5,194
หญิง	8,209	4,395	5,846	15,723	27,622	12,901	4,182	16,405	10,777	n.a.	n.a.
ลำพูน	1,065	1,152	2,507	12,838	5,261	6,388	303	1,970	512	n.a.	n.a.
ชาย	710	203	1,082	7,421	2,167	1,196	n.a.	1,348	191	n.a.	n.a.
หญิง	355	950	1,426	5,417	3,094	5,192	303	622	321	n.a.	n.a.
ลำปาง	926	2,662	4,658	18,841	14,286	11,758	1,844	2,875	1,501	n.a.	n.a.
ชาย	731	679	1,954	13,002	5,308	3,088	1,056	149	680	n.a.	n.a.
หญิง	196	1,983	2,704	5,839	8,978	8,670	788	2,726	821	n.a.	n.a.
อุตรดิตถ์	320	563	811	16,433	6,736	7,593	627	3,129	789	n.a.	n.a.
ชาย	122	402	546	9,198	1,681	1,647	437	1,298	248	n.a.	n.a.
หญิง	198	161	265	7,235	5,055	5,946	190	1,832	542	n.a.	n.a.
แพร่	n.a.	914	1,390	13,425	7,396	4,859	1,865	3,504	887	n.a.	n.a.
ชาย	n.a.	364	187	7,481	2,586	1,644	416	1,294	n.a.	n.a.	n.a.
หญิง	n.a.	550	1,203	5,944	4,810	3,215	1,449	2,209	887	n.a.	n.a.

ตารางที่ 4 จำนวนผู้มีงานทำ จำแนกตามกิจกรรมทางเศรษฐกิจและเพศ ภาคเหนือ เป็นรายจังหวัด ไตรมาสที่ 4 (ตุลาคม-ธันวาคม) พ.ศ.2566 (ต่อ)

ภาคและเพศ	กิจกรรม อสังหาริมทรัพย์	กิจกรรม ทางวิชาชีพ	กิจกรรม การบริหาร	การบริหาร ราชการ	การศึกษา	กิจกรรม ด้านสุขภาพ	ศิลปะ ความบันเทิง และนันทนาการ	กิจกรรม บริการ ด้านอื่นๆ	กิจกรรม กรรมการจ้างงาน ในครัวเรือน ส่วนบุคคล ระหว่างประเทศ	กิจกรรมของ องค์กร	ไม่ทราบ
น่าน	n.a.	1,597	172	18,670	8,736	4,640	484	29,554	2,228	n.a.	n.a.
ชาย	n.a.	1,527	46	9,949	4,196	1,272	402	17,463	1,653	n.a.	n.a.
หญิง	n.a.	70	126	8,720	4,540	3,368	83	12,091	575	n.a.	n.a.
พะเยา	281	536	1,007	13,851	7,903	3,885	458	3,739	121	n.a.	n.a.
ชาย	177	203	727	9,677	1,956	1,849	185	2,161	121	n.a.	n.a.
หญิง	104	333	280	4,174	5,947	2,037	273	1,577	n.a.	n.a.	n.a.
เชียงราย	900	1,048	5,406	14,657	8,472	5,148	2,803	14,314	1,154	n.a.	n.a.
ชาย	n.a.	n.a.	2,540	9,958	4,372	247	463	6,635	n.a.	n.a.	n.a.
หญิง	900	1,048	2,865	4,699	4,100	4,901	2,340	7,678	1,154	n.a.	n.a.
แม่ฮ่องสอน	15	63	432	9,110	3,433	3,237	1,132	2,000	87	53	n.a.
ชาย	15	63	203	5,804	1,510	1,019	1,075	1,278	57	53	n.a.
หญิง	n.a.	n.a.	229	3,306	1,923	2,218	57	723	30	n.a.	n.a.
นครสวรรค์	452	5,554	2,583	37,253	9,009	14,208	3,367	7,991	1,534	n.a.	n.a.
ชาย	266	4,256	1,304	18,468	1,889	648	2,405	3,529	n.a.	n.a.	n.a.
หญิง	187	1,298	1,279	18,785	7,120	13,559	962	4,462	1,534	n.a.	n.a.
อุทัยธานี	57	859	492	11,655	5,526	3,140	346	3,214	534	n.a.	n.a.
ชาย	39	329	254	5,733	1,557	855	150	1,245	n.a.	n.a.	n.a.
หญิง	19	529	238	5,922	3,969	2,286	196	1,970	534	n.a.	n.a.

ตารางที่ 4 จำนวนผู้มีงานทำ จำแนกตามกิจกรรมทางเศรษฐกิจและเพศ ภาคเหนือ เป็นรายจังหวัด ไตรมาสที่ 4 (ตุลาคม-ธันวาคม) พ.ศ.2566 (ต่อ)

ภาคและเพศ	กิจกรรม อสังหาริมทรัพย์	กิจกรรม ทางวิชาชีพ	กิจกรรม การบริหาร	การบริหาร ราชการ	การศึกษา	กิจกรรม ด้านสุขภาพ	ศิลปะ ความบันเทิง และนันทนาการ	กิจกรรม บริการ ด้านอื่นๆ	กิจกรรม กรรมการจ้างงาน ในครัวเรือน ส่วนบุคคล	กิจกรรมของ องค์กร ระหว่างประเทศ	ไม่ทราบ
กำแพงเพชร	133	344	1,382	8,808	13,256	5,973	4,155	11,362	534	n.a.	n.a.
ชาย	133	344	1,382	3,395	4,016	248	2,440	6,052	140	n.a.	n.a.
หญิง	n.a.	n.a.	n.a.	5,413	9,240	5,724	1,715	5,309	395	n.a.	n.a.
ตาก	173	470	1,292	18,720	5,828	6,584	869	2,038	1,082	n.a.	n.a.
ชาย	173	137	1,067	13,500	1,199	1,413	869	1,370	155	n.a.	n.a.
หญิง	n.a.	333	225	5,220	4,629	5,171	n.a.	668	927	n.a.	n.a.
สุโขทัย	n.a.	1,252	2,389	21,377	9,777	4,678	2,899	2,658	1,680	n.a.	n.a.
ชาย	n.a.	834	96	11,314	1,697	1,113	1,369	771	576	n.a.	n.a.
หญิง	n.a.	418	2,293	10,063	8,079	3,566	1,529	1,888	1,105	n.a.	n.a.
พิษณุโลก	1,305	3,772	4,157	21,047	13,910	11,236	2,436	11,662	2,566	n.a.	n.a.
ชาย	965	3,150	1,775	12,401	6,319	2,006	1,126	4,081	n.a.	n.a.	n.a.
หญิง	340	622	2,382	8,645	7,590	9,230	1,310	7,581	2,566	n.a.	n.a.
พิจิตร	n.a.	489	1,089	12,418	9,657	6,930	1,027	5,071	1,200	n.a.	n.a.
ชาย	n.a.	489	371	7,887	2,847	1,487	1,027	1,026	310	n.a.	n.a.
หญิง	n.a.	n.a.	718	4,531	6,809	5,443	n.a.	4,046	890	n.a.	n.a.
เพชรบูรณ์	1,274	1,337	2,049	26,985	15,812	5,072	2,017	21,697	428	n.a.	n.a.
ชาย	724	272	1,260	15,735	3,876	1,221	1,095	10,249	n.a.	n.a.	n.a.
หญิง	551	1,065	789	11,250	11,936	3,851	922	11,448	428	n.a.	n.a.

หมายเหตุ : "n.a." ไม่มีข้อมูล

ตารางที่ 5 จำนวนผู้มีงานทำ จำแนกตามสถานภาพการทำงานและเพศ ภาคเหนือ เป็นรายจังหวัด ไตรมาสที่ 4 (ตุลาคม-ธันวาคม) พ.ศ.2566

จังหวัดและเพศ	ยอดรวม	นายจ้าง	ลูกจ้างรัฐบาล	ลูกจ้างเอกชน	ทำงานส่วนตัว	ช่วยธุรกิจ ครัวเรือน	การรวมกลุ่ม
รวมภาค	6,208,382	110,706	627,508	1,313,820	2,753,971	1,401,168	1,209
ชาย	3,322,981	75,784	300,527	724,004	1,682,451	539,595	619
หญิง	2,885,401	34,922	326,981	589,815	1,071,520	861,574	589
เชียงใหม่	1,016,717	26,238	78,965	279,241	431,208	200,445	619
ชาย	531,586	15,601	41,522	128,185	262,546	83,113	619
หญิง	485,131	10,637	37,443	151,056	168,662	117,333	n.a.
ลำพูน	231,941	5,222	22,113	62,642	100,400	41,563	n.a.
ชาย	118,347	3,053	10,377	31,087	60,766	13,065	n.a.
หญิง	113,593	2,169	11,736	31,555	39,634	28,498	n.a.
ลำปาง	362,689	4,542	53,857	95,464	139,067	69,759	n.a.
ชาย	197,954	3,827	27,590	56,027	82,811	27,698	n.a.
หญิง	164,735	715	26,267	39,437	56,256	42,061	n.a.
อุตรดิตถ์	209,688	1,060	31,065	30,824	110,678	36,060	n.a.
ชาย	117,364	995	13,609	16,814	71,219	14,727	n.a.
หญิง	92,324	65	17,457	14,010	39,459	21,333	n.a.
แพร่	195,654	5,268	26,675	48,761	78,114	36,836	n.a.
ชาย	104,077	4,328	13,207	25,255	47,291	13,997	n.a.
หญิง	91,576	940	13,468	23,506	30,823	22,839	n.a.

ตารางที่ 5 จำนวนผู้มีงานทำ จำแนกตามสถานภาพการทำงานและเพศ ภาคเหนือ เป็นรายจังหวัด ไตรมาสที่ 4 (ตุลาคม-ธันวาคม) พ.ศ.2566 (ต่อ)

จังหวัดและเพศ	ยอดรวม	นายจ้าง	ลูกจ้างรัฐบาล	ลูกจ้างเอกชน	ทำงานส่วนตัว	ช่วยธุรกิจ ครัวเรือน	การรวมกลุ่ม
น่าน	256,791	1,343	34,591	25,507	124,991	70,235	123
ชาย	132,985	994	17,177	13,517	81,112	20,185	n.a.
หญิง	123,806	350	17,414	11,991	43,879	50,050	123
พะเยา	170,951	1,160	24,550	41,310	72,500	31,431	n.a.
ชาย	96,757	410	12,462	26,111	48,229	9,545	n.a.
หญิง	74,195	751	12,088	15,199	24,271	21,886	n.a.
เชียงราย	614,494	13,120	31,095	115,881	306,424	147,742	232
ชาย	349,310	10,673	17,337	69,553	195,805	55,943	n.a.
หญิง	265,184	2,447	13,758	46,328	110,619	91,800	232
แม่ฮ่องสอน	148,267	1,358	17,389	15,884	56,982	56,654	n.a.
ชาย	77,579	696	9,775	8,494	39,793	18,821	n.a.
หญิง	70,688	662	7,614	7,390	17,189	37,833	n.a.
นครสวรรค์	492,090	5,718	62,823	115,350	205,350	102,849	n.a.
ชาย	257,259	3,556	26,877	67,930	117,581	41,315	n.a.
หญิง	234,831	2,162	35,946	47,420	87,769	61,534	n.a.
อุทัยธานี	156,181	2,123	20,742	20,414	76,055	36,846	n.a.
ชาย	82,952	1,761	8,858	11,117	45,964	15,251	n.a.
หญิง	73,228	362	11,884	9,297	30,091	21,594	n.a.

ตารางที่ 5 จำนวนผู้มีงานทำ จำแนกตามสถานภาพการทำงานและเพศ ภาคเหนือ เป็นรายจังหวัด ไตรมาสที่ 4 (ตุลาคม-ธันวาคม) พ.ศ.2566 (ต่อ)

จังหวัดและเพศ	ยอดรวม	นายจ้าง	ลูกจ้างรัฐบาล	ลูกจ้างเอกชน	ทำงานส่วนตัว	ช่วยธุรกิจ ครัวเรือน	การรวมกลุ่ม
กำแพงเพชร	437,144	9,476	28,818	87,881	192,752	118,217	n.a.
ชาย	231,808	6,850	9,296	54,956	119,584	41,122	n.a.
หญิง	205,336	2,626	19,522	32,925	73,168	77,094	n.a.
ตาก	289,419	8,444	30,189	48,223	110,161	92,402	n.a.
ชาย	158,865	5,187	15,877	31,143	67,273	39,385	n.a.
หญิง	130,554	3,257	14,312	17,080	42,888	53,017	n.a.
สุโขทัย	363,672	7,624	36,042	70,256	161,747	88,004	n.a.
ชาย	187,823	4,241	14,753	40,320	99,211	29,299	n.a.
หญิง	175,850	3,383	21,289	29,937	62,536	58,705	n.a.
พิษณุโลก	510,603	9,043	47,718	130,130	236,945	86,766	n.a.
ชาย	272,387	6,538	25,060	77,915	131,568	31,306	n.a.
หญิง	238,216	2,505	22,658	52,216	105,377	55,460	n.a.
พิจิตร	275,141	2,312	26,597	49,572	129,971	66,454	235
ชาย	149,557	1,528	12,384	25,117	84,606	25,922	n.a.
หญิง	125,584	784	14,212	24,455	45,365	40,532	235
เพชรบูรณ์	476,942	6,654	54,277	76,478	220,627	118,906	n.a.
ชาย	256,372	5,546	24,366	40,465	127,094	58,902	n.a.
หญิง	220,570	1,108	29,912	36,013	93,533	60,004	n.a.

หมายเหตุ : "n.a." ไม่มีข้อมูล

ตารางที่ 6 จำนวนผู้มีงานทำ จำแนกตามชั่วโมงทำงานต่อสัปดาห์และเพศ ภาคเหนือ เป็นรายจังหวัด ไตรมาสที่ 4 (ตุลาคม-ธันวาคม) พ.ศ.2566

ภาคและเพศ	ยอดรวม	น้อยกว่า 1 ชั่วโมง	1-9 ชั่วโมง	10-19 ชั่วโมง	20-29 ชั่วโมง	30-34 ชั่วโมง	35-39 ชั่วโมง	40-49 ชั่วโมง	50 ชั่วโมง ขึ้นไป
รวมภาค	6,208,382	29,106	10,691	129,302	561,611	550,657	894,917	2,942,372	1,089,725
ชาย	3,322,981	16,378	4,166	60,534	287,166	284,624	444,861	1,645,301	579,950
หญิง	2,885,401	12,728	6,525	68,768	274,445	266,033	450,056	1,297,071	509,775
เชียงใหม่	1,016,717	6,309	448	20,681	51,691	86,263	106,148	566,615	178,561
ชาย	531,586	1,578	n.a.	7,350	27,358	39,026	50,475	305,005	100,795
หญิง	485,131	4,732	448	13,332	24,333	47,238	55,673	261,609	77,767
ลำพูน	231,941	380	n.a.	1,194	4,915	13,386	32,262	121,684	58,120
ชาย	118,347	87	n.a.	280	2,029	6,686	17,653	65,230	26,382
หญิง	113,593	293	n.a.	914	2,886	6,700	14,609	56,454	31,739
ลำปาง	362,689	213	n.a.	4,065	18,987	35,903	51,051	182,740	69,731
ชาย	197,954	213	n.a.	2,837	7,518	21,766	29,730	99,735	36,156
หญิง	164,735	n.a.	n.a.	1,228	11,469	14,137	21,321	83,005	33,575
อุดรดิตถ์	209,688	103	89	5,588	25,227	17,183	42,704	92,930	25,864
ชาย	117,364	103	n.a.	2,254	13,088	10,842	21,679	54,662	14,737
หญิง	92,324	n.a.	89	3,334	12,139	6,341	21,025	38,268	11,126
แพร่	195,654	891	n.a.	738	14,652	7,486	31,621	102,806	37,461
ชาย	104,077	558	n.a.	229	7,719	3,206	15,532	56,622	20,212
หญิง	91,576	332	n.a.	509	6,933	4,280	16,088	46,185	17,249

ตารางที่ 6 จำนวนผู้มีงานทำ จำแนกตามชั่วโมงทำงานต่อสัปดาห์และเพศ ภาคเหนือ เป็นรายจังหวัด ไตรมาสที่ 4 (ตุลาคม-ธันวาคม) พ.ศ.2566 (ต่อ)

ภาคและเพศ	ยอดรวม	น้อยกว่า 1 ชั่วโมง	1-9 ชั่วโมง	10-19 ชั่วโมง	20-29 ชั่วโมง	30-34 ชั่วโมง	35-39 ชั่วโมง	40-49 ชั่วโมง	50 ชั่วโมง ขึ้นไป
น่าน	256,791	n.a.	54	601	18,466	14,637	34,741	149,614	38,676
ชาย	132,985	n.a.	n.a.	601	7,511	6,989	15,400	79,692	22,792
หญิง	123,806	n.a.	54	n.a.	10,956	7,648	19,341	69,922	15,885
พะเยา	170,951	3,461	124	1,291	5,913	11,515	22,365	84,776	41,507
ชาย	96,757	2,424	124	819	3,558	7,959	11,716	47,524	22,634
หญิง	74,195	1,037	n.a.	472	2,355	3,557	10,649	37,252	18,873
เชียงราย	614,494	n.a.	n.a.	9,995	121,764	111,348	74,799	257,098	39,489
ชาย	349,310	n.a.	n.a.	3,092	69,839	56,113	42,297	155,260	22,709
หญิง	265,184	n.a.	n.a.	6,903	51,925	55,235	32,502	101,838	16,780
แม่ฮ่องสอน	148,267	1,106	n.a.	1,098	5,218	13,210	18,061	77,384	32,190
ชาย	77,579	903	n.a.	722	2,713	7,452	9,111	41,520	15,158
หญิง	70,688	203	n.a.	377	2,506	5,757	8,950	35,864	17,032
นครสวรรค์	492,090	n.a.	485	1,131	22,473	35,547	80,497	301,198	50,758
ชาย	257,259	n.a.	485	357	11,369	13,873	34,988	172,761	23,427
หญิง	234,831	n.a.	n.a.	774	11,104	21,675	45,509	128,437	27,332
อุทัยธานี	156,181	149	n.a.	785	17,892	32,081	29,157	61,179	14,939
ชาย	82,952	n.a.	n.a.	300	7,050	17,676	13,337	37,187	7,402
หญิง	73,228	149	n.a.	485	10,842	14,405	15,820	23,992	7,537

ตารางที่ 6 จำนวนผู้มีงานทำ จำแนกตามชั่วโมงทำงานต่อสัปดาห์และเพศ ภาคเหนือ เป็นรายจังหวัด ไตรมาสที่ 4 (ตุลาคม-ธันวาคม) พ.ศ.2566 (ต่อ)

ภาคและเพศ	ยอดรวม	น้อยกว่า 1 ชั่วโมง	1-9 ชั่วโมง	10-19 ชั่วโมง	20-29 ชั่วโมง	30-34 ชั่วโมง	35-39 ชั่วโมง	40-49 ชั่วโมง	50 ชั่วโมง ขึ้นไป
กำแพงเพชร	437,144	5,153	3,439	23,980	40,709	29,688	82,538	171,299	80,337
ชาย	231,808	4,234	905	11,636	17,579	14,120	35,067	101,998	46,269
หญิง	205,336	920	2,535	12,344	23,129	15,568	47,471	69,301	34,068
ตาก	289,419	1,683	n.a.	1,735	10,404	9,363	42,055	118,695	105,485
ชาย	158,865	1,284	n.a.	797	5,506	5,185	22,006	66,738	57,349
หญิง	130,554	399	n.a.	938	4,897	4,178	20,049	51,956	48,136
สุโขทัย	363,672	4,482	5,561	21,194	43,201	29,558	28,842	116,300	114,534
ชาย	187,823	1,961	2,468	13,428	19,946	14,023	13,056	56,867	66,074
หญิง	175,850	2,521	3,093	7,766	23,254	15,535	15,787	59,433	48,461
พิษณุโลก	510,603	4,310	n.a.	15,196	53,107	39,024	107,927	234,313	56,726
ชาย	272,387	2,475	n.a.	6,475	22,720	22,707	52,866	137,958	27,187
หญิง	238,216	1,835	n.a.	8,721	30,387	16,318	55,061	96,355	29,539
พิจิตร	275,141	515	373	14,857	89,162	21,293	37,005	86,051	25,885
ชาย	149,557	367	68	5,503	51,461	16,439	20,417	45,356	9,947
หญิง	125,584	148	305	9,354	37,701	4,855	16,588	40,695	15,938
เพชรบูรณ์	476,942	351	117	5,174	17,831	43,170	73,145	217,692	119,461
ชาย	256,372	192	117	3,858	10,202	20,564	39,532	121,185	60,723
หญิง	220,570	160	n.a.	1,317	7,629	22,607	33,613	96,506	58,739

หมายเหตุ : "n.a." ไม่มีข้อมูล

ตารางที่ 7 จำนวนผู้มีงานทำ จำแนกตามระดับการศึกษาที่สำเร็จและเพศ ภาคเหนือ เป็นรายจังหวัด ไตรมาสที่ 4 (ตุลาคม-ธันวาคม) พ.ศ.2566

จังหวัดและเพศ	รวม	ไม่มี	ต่ำกว่า	ประถม	มัธยมศึกษา	มัธยมศึกษาตอนปลาย			อุดมศึกษา			อื่น ๆ	ไม่ทราบ
		การศึกษา	ประถมศึกษา	ศึกษา	ตอนต้น	สายสามัญ	สายอาชีพ- ศึกษา	สายวิชา- การศึกษา	สายวิชาการ	สายวิชาชีพ	สายวิชา- การศึกษา		
รวมภาค	6,208,382	372,094	1,239,817	1,234,324	981,899	876,795	188,695	85	838,519	322,654	147,179	724	5,597
ชาย	3,322,981	171,851	640,887	705,308	598,667	485,814	118,549	n.a.	353,119	205,390	37,891	151	5,354
หญิง	2,885,401	200,243	598,929	529,016	383,232	390,981	70,146	85	485,401	117,264	109,289	573	243
เชียงใหม่	1,016,717	124,034	162,317	151,123	129,141	114,207	36,215	n.a.	214,962	52,511	27,012	n.a.	5,194
ชาย	531,586	59,179	85,316	89,444	78,703	62,116	22,935	n.a.	94,414	29,483	4,800	n.a.	5,194
หญิง	485,131	64,855	77,001	61,678	50,437	52,091	13,280	n.a.	120,549	23,028	22,212	n.a.	n.a.
ลำพูน	231,941	16,267	45,287	37,005	28,710	35,234	9,858	n.a.	35,543	18,764	5,273	n.a.	n.a.
ชาย	118,347	7,970	23,517	20,091	14,387	17,679	4,630	n.a.	14,982	12,100	2,992	n.a.	n.a.
หญิง	113,593	8,297	21,770	16,914	14,323	17,556	5,228	n.a.	20,561	6,663	2,281	n.a.	n.a.
ลำปาง	362,689	7,401	64,827	70,625	55,660	41,963	18,215	n.a.	58,563	32,570	12,866	n.a.	n.a.
ชาย	197,954	3,723	34,371	44,269	34,704	20,221	11,812	n.a.	24,705	20,324	3,825	n.a.	n.a.
หญิง	164,735	3,678	30,456	26,356	20,956	21,742	6,403	n.a.	33,857	12,245	9,041	n.a.	n.a.
อุดรดิตถ์	209,688	1,007	38,053	41,595	28,254	33,736	11,004	58	34,144	15,968	5,868	n.a.	n.a.
ชาย	117,364	343	20,308	24,664	17,906	17,638	8,135	n.a.	13,920	12,788	1,661	n.a.	n.a.
หญิง	92,324	664	17,745	16,931	10,348	16,098	2,869	58	20,224	3,180	4,207	n.a.	n.a.
แพร่	195,654	934	35,559	30,326	33,166	33,866	7,885	n.a.	31,528	14,782	7,448	n.a.	159
ชาย	104,077	555	16,773	16,161	21,808	21,485	4,998	n.a.	11,962	6,879	3,296	n.a.	159
หญิง	91,576	379	18,786	14,165	11,357	12,381	2,887	n.a.	19,566	7,903	4,152	n.a.	n.a.

ตารางที่ 7 จำนวนผู้มีงานทำ จำแนกตามระดับการศึกษาที่สำเร็จและเพศ ภาคเหนือ เป็นรายจังหวัด ไตรมาสที่ 4 (ตุลาคม-ธันวาคม) พ.ศ.2566 (ต่อ)

จังหวัดและเพศ	รวม	ไม่มี การศึกษา	ต่ำกว่า ประถมศึกษา	ประถม ศึกษา	มัธยมศึกษา ตอนต้น	มัธยมศึกษาตอนปลาย			มหาวิทยาลัย			อื่น ๆ	ไม่ทราบ
						สายสามัญ ศึกษา	สายอาชีพ- การศึกษา	สายวิชา- การศึกษา	สายวิชาการ	สายวิชาชีพ	สายวิชา- การศึกษา		
น่าน	256,791	9,854	52,325	41,664	36,199	56,256	6,530	27	35,587	11,800	6,548	n.a.	n.a.
ชาย	132,985	3,804	26,113	20,485	21,025	30,941	4,882	n.a.	13,536	9,527	2,672	n.a.	n.a.
หญิง	123,806	6,050	26,213	21,179	15,174	25,315	1,647	27	22,051	2,273	3,876	n.a.	n.a.
พะเยา	170,951	4,761	35,418	30,713	24,371	31,581	3,987	n.a.	24,519	9,928	5,673	n.a.	n.a.
ชาย	96,757	2,200	20,000	18,121	16,993	18,681	1,465	n.a.	10,161	7,607	1,528	n.a.	n.a.
หญิง	74,195	2,561	15,418	12,592	7,378	12,900	2,522	n.a.	14,358	2,321	4,145	n.a.	n.a.
เชียงราย	614,494	85,255	129,393	143,839	97,755	84,663	7,466	n.a.	44,801	15,972	5,350	n.a.	n.a.
ชาย	349,310	36,455	79,918	78,861	60,885	56,595	5,951	n.a.	19,563	8,878	2,205	n.a.	n.a.
หญิง	265,184	48,801	49,475	64,978	36,869	28,068	1,515	n.a.	25,238	7,094	3,145	n.a.	n.a.
แม่ฮ่องสอน	148,267	39,452	15,645	32,222	22,041	23,351	1,424	n.a.	8,799	2,059	3,276	n.a.	n.a.
ชาย	77,579	18,596	7,128	17,093	12,717	14,302	906	n.a.	3,792	1,765	1,279	n.a.	n.a.
หญิง	70,688	20,856	8,516	15,129	9,323	9,049	518	n.a.	5,006	294	1,996	n.a.	n.a.
นครสวรรค์	492,090	5,792	107,056	95,879	86,554	73,707	14,068	n.a.	70,489	31,091	7,453	n.a.	n.a.
ชาย	257,259	1,900	50,552	55,934	50,613	44,696	7,712	n.a.	24,161	20,620	1,070	n.a.	n.a.
หญิง	234,831	3,892	56,504	39,945	35,942	29,012	6,356	n.a.	46,327	10,471	6,383	n.a.	n.a.
อุทัยธานี	156,181	2,333	33,906	41,188	27,053	15,940	4,959	n.a.	17,679	7,398	5,692	n.a.	31
ชาย	82,952	837	16,743	21,591	18,408	8,377	3,441	n.a.	7,384	4,436	1,735	n.a.	n.a.
หญิง	73,228	1,496	17,163	19,598	8,645	7,563	1,518	n.a.	10,294	2,963	3,957	n.a.	31

ตารางที่ 7 จำนวนผู้มีงานทำ จำแนกตามระดับการศึกษาที่สำเร็จและเพศ ภาคเหนือ เป็นรายจังหวัด ไตรมาสที่ 4 (ตุลาคม-ธันวาคม) พ.ศ.2566 (ต่อ)

จังหวัดและเพศ	รวม	ไม่มี	ต่ำกว่า	ประถม	มัธยมศึกษา	มัธยมศึกษาตอนปลาย				มหาวิทยาลัย		อื่น ๆ	ไม่ทราบ
		การศึกษา	ประถมศึกษา	ศึกษา	ตอนต้น	สายสามัญ	สายอาชีพ- ศึกษา	สายวิชา- การศึกษา	สายวิชาการ	สายวิชาชีพ	สายวิชา- การศึกษา		
กำแพงเพชร	437,144	10,274	107,789	110,950	70,354	59,924	8,582	n.a.	39,520	15,377	14,161	n.a.	212
ชาย	231,808	2,192	53,424	63,031	46,013	31,488	5,205	n.a.	16,907	9,998	3,551	n.a.	n.a.
หญิง	205,336	8,083	54,365	47,920	24,341	28,436	3,378	n.a.	22,612	5,378	10,611	n.a.	212
ตาก	289,419	50,646	51,358	73,145	39,816	30,944	6,014	n.a.	26,123	7,231	3,418	724	n.a.
ชาย	158,865	29,048	28,928	42,145	25,549	11,945	3,954	n.a.	11,896	4,973	275	151	n.a.
หญิง	130,554	21,598	22,430	31,000	14,267	18,999	2,059	n.a.	14,226	2,258	3,143	573	n.a.
สุโขทัย	363,672	3,358	90,922	76,784	62,494	51,877	9,930	n.a.	41,373	17,810	9,124	n.a.	n.a.
ชาย	187,823	952	43,105	44,348	36,511	30,896	6,414	n.a.	14,633	9,565	1,399	n.a.	n.a.
หญิง	175,850	2,406	47,818	32,436	25,982	20,981	3,516	n.a.	26,741	8,245	7,725	n.a.	n.a.
พิษณุโลก	510,603	2,781	113,095	117,152	90,066	76,332	16,181	n.a.	62,809	23,848	8,339	n.a.	n.a.
ชาย	272,387	1,776	54,678	70,336	48,129	42,328	8,604	n.a.	30,020	15,077	1,440	n.a.	n.a.
หญิง	238,216	1,005	58,417	46,817	41,937	34,004	7,577	n.a.	32,788	8,771	6,899	n.a.	n.a.
พิจิตร	275,141	2,949	55,264	54,975	55,055	41,418	9,447	n.a.	33,866	14,740	7,426	n.a.	n.a.
ชาย	149,557	699	28,348	29,070	35,230	24,943	5,733	n.a.	14,297	9,829	1,408	n.a.	n.a.
หญิง	125,584	2,250	26,915	25,905	19,825	16,475	3,714	n.a.	19,569	4,912	6,018	n.a.	n.a.
เพชรบูรณ์	476,942	4,994	101,603	85,139	95,210	71,795	16,930	n.a.	58,215	30,804	12,252	n.a.	n.a.
ชาย	256,372	1,621	51,666	49,666	59,085	31,483	11,771	n.a.	26,785	21,542	2,754	n.a.	n.a.
หญิง	220,570	3,373	49,937	35,473	36,126	40,312	5,159	n.a.	31,430	9,263	9,498	n.a.	n.a.

หมายเหตุ : "n.a." ไม่มีข้อมูล

ตารางที่ 8 จำนวนผู้เสมือนว่างงาน จำแนกตามกิจกรรมทางเศรษฐกิจ และเพศ ภาคเหนือ เป็นรายจังหวัด ไตรมาสที่ 4 (ตุลาคม-ธันวาคม) พ.ศ.2566

ภาคและเพศ	กิจกรรมทางเศรษฐกิจ		
	รวม	ภาคเกษตร	นอกภาคเกษตร
รวมภาค	309,032	187,563	121,469
ชาย	145,516	89,099	56,417
หญิง	163,516	98,464	65,052
เชียงใหม่	56,878	21,313	35,565
ชาย	25,109	10,442	14,668
หญิง	31,769	10,871	20,898
ลำพูน	2,270	1,285	985
ชาย	367	367	n.a.
หญิง	1,903	918	985
ลำปาง	7,512	3,314	4,198
ชาย	4,909	1,465	3,444
หญิง	2,603	1,849	754
อุตรดิตถ์	14,860	11,882	2,977
ชาย	7,491	6,473	1,018
หญิง	7,368	5,409	1,960
แพร่	2,999	738	2,261
ชาย	1,478	438	1,040
หญิง	1,521	299	1,221

ตารางที่ 8 จำนวนผู้เสมือนว่างงาน จำแนกตามกิจกรรมทางเศรษฐกิจ และเพศ ภาคเหนือ เป็นรายจังหวัด ไตรมาสที่ 4 (ตุลาคม-ธันวาคม) พ.ศ.2566(ต่อ)

ภาคและเพศ	กิจกรรมทางเศรษฐกิจ		
	รวม	ภาคเกษตร	นอกภาคเกษตร
น่าน	5,120	152	4,968
ชาย	1,222	96	1,126
หญิง	3,897	56	3,841
พะเยา	6,567	5,405	1,162
ชาย	4,351	3,417	934
หญิง	2,216	1,988	227
เชียงราย	33,894	29,477	4,417
ชาย	13,236	11,536	1,699
หญิง	20,658	17,940	2,718
แม่ฮ่องสอน	3,873	3,471	402
ชาย	2,430	2,208	222
หญิง	1,443	1,264	180
นครสวรรค์	3,721	2,160	1,561
ชาย	1,831	842	990
หญิง	1,889	1,318	571
อุทัยธานี	3,031	1,896	1,135
ชาย	936	575	361
หญิง	2,095	1,321	774

ตารางที่ 8 จำนวนผู้เสมือนว่างงาน จำแนกตามกิจกรรมทางเศรษฐกิจ และเพศ ภาคเหนือ เป็นรายจังหวัด ไตรมาสที่ 4 (ตุลาคม-ธันวาคม) พ.ศ.2566(ต่อ)

ภาคและเพศ	กิจกรรมทางเศรษฐกิจ		
	รวม	ภาคเกษตร	นอกภาคเกษตร
กำแพงเพชร	44,199	26,744	17,456
ชาย	23,015	13,514	9,501
หญิง	21,185	13,230	7,955
ตาก	7,482	933	6,550
ชาย	4,724	534	4,190
หญิง	2,758	399	2,360
สุโขทัย	48,578	32,784	15,794
ชาย	24,360	16,731	7,628
หญิง	24,219	16,052	8,166
พิษณุโลก	30,066	21,310	8,756
ชาย	11,134	8,229	2,906
หญิง	18,932	13,081	5,850
พิจิตร	28,449	21,459	6,990
ชาย	12,440	10,613	1,827
หญิง	16,009	10,846	5,163
เพชรบูรณ์	9,533	3,242	6,292
ชาย	6,481	1,619	4,862
หญิง	3,052	1,622	1,430

หมายเหตุ : 1.ผู้เสมือนว่างงาน หมายถึง ผู้ทำงานน้อยกว่า 4 ชั่วโมงต่อวัน โดยคิดจากผู้ที่อยู่ในภาคเกษตร ทำงาน 0 - 20 ชั่วโมงต่อสัปดาห์ และผู้ที่อยู่นอกภาคเกษตร

ทำงาน 0 - 24 ชั่วโมงต่อสัปดาห์

2. "n.a." ไม่มีข้อมูล

ภาคตะวันออกเฉียงเหนือ

ตารางสถิติ

	หน้า
ตารางที่ 1 จำนวนประชากรที่มีอายุ 15 ปีขึ้นไป จำแนกตามสถานภาพแรงงาน และเพศ ภาคตะวันออกเฉียงเหนือ เป็นรายจังหวัด ไตรมาสที่ 4 (ตุลาคม – ธันวาคม) 2566	94
ตารางที่ 2 จำนวนประชากรที่มีอายุ 15 ปีขึ้นไป จำแนกตามระดับการศึกษาที่สำเร็จ และเพศ ภาคตะวันออกเฉียงเหนือ เป็นรายจังหวัด ไตรมาสที่ 4 (ตุลาคม – ธันวาคม) 2566	98
ตารางที่ 3 จำนวนผู้มีงานทำ จำแนกตามอาชีพ และเพศ ภาคตะวันออกเฉียงเหนือ เป็นรายจังหวัด ไตรมาสที่ 4 (ตุลาคม – ธันวาคม) 2566	102
ตารางที่ 4 จำนวนผู้มีงานทำ จำแนกตามกิจกรรมทางเศรษฐกิจ และเพศ ภาคตะวันออกเฉียงเหนือ เป็นรายจังหวัด ไตรมาสที่ 4 (ตุลาคม – ธันวาคม) 2566	106
ตารางที่ 5 จำนวนผู้มีงานทำ จำแนกตามสถานภาพการทำงาน และเพศ ภาคตะวันออกเฉียงเหนือ เป็นรายจังหวัด ไตรมาสที่ 4 (ตุลาคม – ธันวาคม) 2566	114
ตารางที่ 6 จำนวนผู้มีงานทำ จำแนกตามชั่วโมงการทำงานต่อสัปดาห์ และเพศ ภาคตะวันออกเฉียงเหนือ เป็นรายจังหวัด ไตรมาสที่ 4 (ตุลาคม – ธันวาคม) 2566	118
ตารางที่ 7 จำนวนผู้มีงานทำ จำแนกตามระดับการศึกษาที่สำเร็จ และเพศ ภาคตะวันออกเฉียงเหนือ เป็นรายจังหวัด ไตรมาสที่ 4 (ตุลาคม – ธันวาคม) 2566	122
ตารางที่ 8 จำนวนผู้เสมือนว่างงาน จำแนกตามกิจกรรมทางเศรษฐกิจ และเพศ ภาคตะวันออกเฉียงเหนือ เป็นรายจังหวัด ไตรมาสที่ 4 (ตุลาคม – ธันวาคม) 2566	126

ตารางที่ 1 ประชากรอายุ 15 ปีขึ้นไป จำแนกตามสถานภาพแรงงานและเพศ ภาคตะวันออกเฉียงเหนือ เป็นรายจังหวัด ไตรมาสที่ 4 (ตุลาคม-ธันวาคม) พ.ศ.2566

จังหวัดและเพศ	ประชากร อายุ 15 ปี ขึ้นไป	กำลังแรงงานรวม					ผู้อยู่นอกกำลังแรงงาน					อัตราการ ว่างงาน
		รวม	กำลังแรงงานปัจจุบัน		กำลังแรงงาน ที่รอฤดูกาล	รวม	เด็ก/ชรา/ป่วย/พิการ			อื่น ๆ		
			รวม	ผู้มีงานทำ			ผู้ว่างงาน	ทำงานบ้าน	เรียนหนังสือ		จนไม่สามารถทำงานได้	
รวมภาค	14,981,179	9,749,353	9,697,911	9,646,001	51,910	51,442	5,231,826	1,266,994	1,416,202	2,142,065	406,565	0.5
ชาย	7,104,649	5,262,008	5,232,878	5,212,043	20,835	29,130	1,842,641	60,907	676,218	870,053	235,463	0.4
หญิง	7,876,530	4,487,345	4,465,033	4,433,958	31,075	22,312	3,389,185	1,206,087	739,984	1,272,012	171,102	0.7
นครราชสีมา	2,052,737	1,323,734	1,323,734	1,304,918	18,816	n.a.	729,003	155,663	175,998	323,250	74,091	1.4
ชาย	973,660	700,109	700,109	694,029	6,080	n.a.	273,551	6,031	80,690	134,753	52,077	0.9
หญิง	1,079,077	623,625	623,625	610,889	12,736	n.a.	455,452	149,632	95,308	188,498	22,014	2.0
บุรีรัมย์	971,979	662,790	661,556	653,535	8,021	1,234	309,189	87,321	87,450	123,754	10,664	1.2
ชาย	460,943	359,611	358,980	357,880	1,100	631	101,332	6,913	44,068	42,628	7,722	0.3
หญิง	511,036	303,179	302,575	295,655	6,921	604	207,857	80,408	43,382	81,125	2,942	2.3
สุรินทร์	847,629	526,259	520,840	519,593	1,247	5,419	321,370	82,819	74,430	118,529	45,593	0.2
ชาย	401,983	285,136	282,153	281,892	261	2,983	116,847	3,422	39,253	43,877	30,295	0.1
หญิง	445,646	241,123	238,687	237,701	986	2,436	204,523	79,397	35,177	74,652	15,297	0.4
ศรีสะเกษ	755,528	546,799	545,608	544,730	878	1,191	208,729	41,272	71,860	88,326	7,272	0.2
ชาย	358,285	287,015	286,247	286,040	207	768	71,270	840	34,014	32,896	3,521	0.1
หญิง	397,243	259,784	259,361	258,690	671	423	137,459	40,432	37,846	55,430	3,750	0.3
อุบลราชธานี	1,420,851	872,391	872,391	872,391	n.a.	n.a.	548,460	163,920	131,121	219,580	33,839	n.a.
ชาย	673,552	497,607	497,607	497,607	n.a.	n.a.	175,945	n.a.	60,958	92,570	22,417	n.a.
หญิง	747,299	374,784	374,784	374,784	n.a.	n.a.	372,515	163,920	70,163	127,010	11,422	n.a.

ตารางที่ 1 ประชากรอายุ 15 ปีขึ้นไป จำแนกตามสถานภาพแรงงานและเพศ ภาคตะวันออกเฉียงเหนือ เป็นรายจังหวัด ไตรมาสที่ 4 (ตุลาคม-ธันวาคม) พ.ศ.2566 (ต่อ)

จังหวัดและเพศ	ประชากร อายุ 15 ปี ขึ้นไป	กำลังแรงงานรวม					ผู้อยู่นอกกำลังแรงงาน					อัตราการ ว่างงาน
		รวม	กำลังแรงงานปัจจุบัน			กำลังแรงงาน ที่รอฤดูกาล	รวม	เด็ก/ชรา/ป่วย/พิการ			อื่น ๆ	
			รวม	ผู้มีงานทำ	ผู้ว่างงาน			ทำงานบ้าน	เรียนหนังสือ	จนไม่สามารถทำงานได้		
ยโสธร	364,336	276,664	275,005	271,813	3,191	1,659	87,672	8,888	29,756	42,462	6,566	1.2
ชาย	172,771	138,762	138,555	137,070	1,485	207	34,009	706	14,369	15,832	3,102	1.1
หญิง	191,565	137,902	136,450	134,743	1,706	1,452	53,663	8,182	15,387	26,630	3,464	1.2
ชัยภูมิ	751,950	507,169	503,657	503,218	439	3,512	244,781	61,488	62,908	96,621	23,765	0.1
ชาย	356,586	266,511	264,385	264,175	209	2,127	90,075	2,993	31,614	42,168	13,300	0.1
หญิง	395,364	240,657	239,272	239,043	230	1,385	154,707	58,495	31,293	54,453	10,465	0.1
อำนาจเจริญ	230,880	148,964	147,120	146,520	600	1,844	81,916	26,742	19,027	27,354	8,792	0.4
ชาย	109,709	81,419	80,445	80,066	379	974	28,290	1,048	8,848	11,470	6,925	0.5
หญิง	121,171	67,546	66,675	66,454	222	870	53,625	25,694	10,179	15,884	1,868	0.3
บึงกาฬ	292,476	197,618	197,038	196,788	251	580	94,858	11,554	28,209	50,203	4,892	0.1
ชาย	140,039	104,267	103,895	103,895	n.a.	372	35,773	1,099	12,439	18,454	3,781	n.a.
หญิง	152,437	93,351	93,144	92,893	251	208	59,086	10,455	15,770	31,749	1,111	0.3
หนองบัวลำภู	385,134	263,533	263,148	262,263	885	385	121,601	8,448	28,479	61,573	23,101	0.3
ชาย	182,240	138,339	138,087	137,536	551	252	43,901	642	13,373	23,509	6,377	0.4
หญิง	202,894	125,194	125,061	124,727	334	133	77,700	7,806	15,106	38,064	16,724	0.3
ขอนแก่น	1,404,219	947,528	946,111	945,593	518	1,417	456,691	72,633	177,916	188,354	17,788	0.1
ชาย	665,967	493,491	492,983	492,983	n.a.	508	172,476	n.a.	86,998	76,107	9,372	n.a.
หญิง	738,252	454,037	453,128	452,611	518	908	284,215	72,633	90,918	112,247	8,417	0.1

ตารางที่ 1 ประชากรอายุ 15 ปีขึ้นไป จำแนกตามสถานภาพแรงงานและเพศ ภาคตะวันออกเฉียงเหนือ เป็นรายจังหวัด ไตรมาสที่4 (ตุลาคม-ธันวาคม) พ.ศ.2566 (ต่อ)

จังหวัดและเพศ	ประชากร อายุ 15 ปี ขึ้นไป	กำลังแรงงานรวม					ผู้อยู่นอกกำลังแรงงาน					อัตราการ ว่างงาน
		รวม	กำลังแรงงานปัจจุบัน		กำลังแรงงาน ที่รอฤดูกาล	รวม	เด็ก/ชรา/ป่วย/พิการ			อื่น ๆ		
			รวม	ผู้มีงานทำ			ผู้ว่างงาน	ทำงานบ้าน	เรียนหนังสือ		จนไม่สามารถทำงานได้	
อุดรธานี	1,024,368	631,089	627,886	622,571	5,315	3,203	393,279	95,681	101,037	169,551	27,010	0.8
ชาย	486,249	352,705	351,894	347,618	4,276	811	133,544	3,648	47,450	68,199	14,247	1.2
หญิง	538,119	278,384	275,992	274,953	1,039	2,392	259,735	92,033	53,587	101,352	12,762	0.4
เลย	439,545	265,611	263,795	263,795	n.a.	1,816	173,934	29,158	48,911	88,560	7,304	n.a.
ชาย	208,428	142,710	141,129	141,129	n.a.	1,581	65,718	2,371	22,770	36,470	4,108	n.a.
หญิง	231,117	122,902	122,666	122,666	n.a.	235	108,215	26,788	26,142	52,090	3,196	n.a.
หนองคาย	375,002	232,381	229,790	228,401	1,390	2,591	142,621	38,681	36,839	55,469	11,632	0.6
ชาย	176,459	125,237	123,330	122,896	434	1,907	51,222	1,828	17,237	25,516	6,640	0.3
หญิง	198,543	107,144	106,460	105,505	955	684	91,399	36,853	19,601	29,953	4,992	0.9
มหาสารคาม	626,647	408,883	408,883	406,599	2,283	n.a.	217,764	51,804	62,624	89,345	13,991	0.6
ชาย	297,164	222,119	222,119	220,396	1,723	n.a.	75,045	1,724	31,054	33,205	9,063	0.8
หญิง	329,483	186,764	186,764	186,203	560	n.a.	142,719	50,080	31,571	56,140	4,929	0.3
ร้อยเอ็ด	852,985	570,371	568,227	565,596	2,631	2,144	282,614	74,196	79,703	102,651	26,064	0.5
ชาย	404,517	312,190	310,646	309,608	1,038	1,544	92,327	4,839	35,278	44,261	7,948	0.3
หญิง	448,468	258,181	257,581	255,987	1,593	600	190,288	69,357	44,425	58,390	18,115	0.6
กาฬสินธุ์	640,320	391,214	391,030	390,274	756	184	249,106	104,107	59,035	68,510	17,454	0.2
ชาย	303,655	219,024	218,840	218,477	364	184	84,631	11,103	28,921	33,297	11,310	0.2
หญิง	336,665	172,189	172,189	171,797	392	n.a.	164,476	93,004	30,114	35,213	6,144	0.2

ตารางที่ 1 ประชากรอายุ 15 ปีขึ้นไป จำแนกตามสถานภาพแรงงานและเพศ ภาคตะวันออกเฉียงเหนือ เป็นรายจังหวัด ไตรมาสที่4 (ตุลาคม-ธันวาคม) พ.ศ.2566 (ต่อ)

จังหวัดและเพศ	ประชากร อายุ 15 ปี ขึ้นไป	กำลังแรงงานรวม					ผู้อยู่นอกกำลังแรงงาน					อัตราการ ว่างงาน
		รวม	กำลังแรงงานปัจจุบัน			กำลังแรงงาน ที่รอฤดูกาล	รวม	เด็ก/ชรา/ป่วย/พิการ			อื่น ๆ	
			รวม	ผู้มีงานทำ	ผู้ว่างงาน			ทำงานบ้าน	เรียนหนังสือ	จนไม่สามารถทำงานได้		
สกลนคร	744,894	447,579	425,021	425,021	n.a.	22,558	297,315	84,644	76,750	101,954	33,966	n.a.
ชาย	353,220	255,951	242,614	242,614	n.a.	13,338	97,269	829	35,889	44,279	16,271	n.a.
หญิง	391,674	191,628	182,408	182,408	n.a.	9,220	200,046	83,815	40,861	57,675	17,695	n.a.
นครพนม	443,031	281,343	280,978	277,499	3,479	365	161,688	44,731	37,462	73,122	6,373	1.2
ชาย	210,086	148,781	148,740	146,658	2,082	42	61,305	8,916	18,802	30,130	3,457	1.4
หญิง	232,945	132,562	132,239	130,842	1,397	323	100,383	35,815	18,661	42,992	2,916	1.1
มุกดาหาร	356,668	247,434	246,094	244,882	1,211	1,340	109,234	23,244	26,687	52,897	6,407	0.5
ชาย	169,136	131,024	130,121	129,475	647	902	38,112	1,957	12,194	20,435	3,527	0.5
หญิง	187,532	116,410	115,972	115,408	565	438	71,122	21,287	14,493	32,462	2,880	0.5

หมายเหตุ : "n.a." ไม่มีข้อมูล

ตารางที่ 2 ประชากรอายุ 15 ปีขึ้นไป จำแนกตามระดับการศึกษาที่สำเร็จและเพศ ภาคตะวันออกเฉียงเหนือ เป็นรายจังหวัด ไตรมาสที่ 4 (ตุลาคม-ธันวาคม) พ.ศ.2566

จังหวัดและเพศ	รวม	ไม่มี	ต่ำกว่า	ประถม	มัธยมศึกษา	มัธยมศึกษาตอนปลาย			อุดมศึกษา			อื่น ๆ	ไม่ทราบ
		การศึกษา	ประถมศึกษา	ศึกษา	ตอนต้น	สายสามัญ	สายอาชีพ- ศึกษา	สายวิชา- การศึกษา	สายวิชาการ	สายวิชาชีพ	สายวิชา- การศึกษา		
รวมภาค	14,981,179	182,495	3,853,683	3,643,514	2,856,809	2,310,846	299,806	1,735	968,777	525,624	334,501	924	2,465
ชาย	7,104,649	71,491	1,554,405	1,892,076	1,562,677	1,092,703	164,785	1,634	375,092	284,931	103,173	n.a.	1,681
หญิง	7,876,530	111,003	2,299,277	1,751,438	1,294,132	1,218,143	135,021	102	593,685	240,693	231,328	924	783
นครราชสีมา	2,052,737	39,816	500,810	427,569	419,521	292,767	40,982	n.a.	187,440	85,989	56,860	n.a.	983
ชาย	973,660	16,844	200,392	237,025	230,643	128,496	28,230	n.a.	67,074	51,110	13,242	n.a.	603
หญิง	1,079,077	22,971	300,419	190,544	188,877	164,272	12,752	n.a.	120,366	34,879	43,618	n.a.	380
บุรีรัมย์	971,979	24,222	275,470	214,778	161,563	155,437	21,296	n.a.	61,114	36,785	21,315	n.a.	n.a.
ชาย	460,943	8,695	111,525	118,842	84,781	78,909	12,524	n.a.	22,049	18,046	5,572	n.a.	n.a.
หญิง	511,036	15,527	163,945	95,936	76,782	76,527	8,772	n.a.	39,065	18,739	15,744	n.a.	n.a.
สุรินทร์	847,629	17,719	242,631	180,841	157,117	138,370	15,475	747	49,055	25,345	19,943	n.a.	387
ชาย	401,983	7,160	98,069	97,366	80,481	70,135	10,885	747	15,138	12,576	9,040	n.a.	387
หญิง	445,646	10,559	144,562	83,475	76,636	68,235	4,590	n.a.	33,917	12,769	10,903	n.a.	n.a.
ศรีสะเกษ	755,528	13,144	213,264	194,852	125,622	115,898	13,148	n.a.	40,657	16,808	22,135	n.a.	n.a.
ชาย	358,285	4,327	89,096	100,035	70,818	52,092	8,735	n.a.	15,658	9,830	7,694	n.a.	n.a.
หญิง	397,243	8,817	124,169	94,816	54,804	63,806	4,413	n.a.	24,999	6,978	14,441	n.a.	n.a.
อุบลราชธานี	1,420,851	12,958	363,748	373,055	293,252	209,453	23,635	206	79,197	37,756	27,592	n.a.	n.a.
ชาย	673,552	8,033	140,989	196,624	164,838	89,996	13,082	206	34,638	19,130	6,015	n.a.	n.a.
หญิง	747,299	4,925	222,759	176,430	128,414	119,457	10,552	n.a.	44,558	18,626	21,577	n.a.	n.a.

ตารางที่ 2 ประชากรอายุ 15 ปีขึ้นไป จำแนกตามระดับการศึกษาที่สำเร็จและเพศ ภาคตะวันออกเฉียงเหนือ เป็นรายจังหวัด ไตรมาสที่ 4 (ตุลาคม-ธันวาคม) พ.ศ.2566 (ต่อ)

จังหวัดและเพศ	รวม	ไม่มี	ต่ำกว่า	ประถม	มัธยมศึกษา	มัธยมศึกษาตอนปลาย			มหาวิทยาลัย			อื่น ๆ	ไม่ทราบ
		การศึกษา	ประถมศึกษา	ศึกษา	ตอนต้น	สายสามัญ	สายอาชีพ- ศึกษา	สายวิชา- การศึกษา	สายวิชาชีพ	สายวิชา- การศึกษา			
ยโสธร	364,336	1,304	102,119	95,608	64,990	43,125	14,536	n.a.	16,404	16,651	9,598	n.a.	n.a.
ชาย	172,771	324	43,526	45,835	36,380	18,407	7,450	n.a.	8,214	9,852	2,783	n.a.	n.a.
หญิง	191,565	980	58,594	49,774	28,610	24,718	7,086	n.a.	8,190	6,799	6,815	n.a.	n.a.
ชัยภูมิ	751,950	10,482	178,078	192,855	144,829	115,552	16,969	n.a.	48,091	28,673	16,363	n.a.	58
ชาย	356,586	4,805	71,223	99,953	83,164	52,409	6,180	n.a.	17,935	15,152	5,707	n.a.	58
หญิง	395,364	5,676	106,856	92,902	61,665	63,143	10,789	n.a.	30,157	13,521	10,656	n.a.	n.a.
อำนาจเจริญ	230,880	1,606	66,108	55,948	38,581	31,086	5,753	n.a.	17,512	11,026	3,219	n.a.	40
ชาย	109,709	124	26,444	27,568	21,817	15,307	4,397	n.a.	7,317	5,675	1,020	n.a.	40
หญิง	121,171	1,482	39,665	28,380	16,764	15,779	1,356	n.a.	10,195	5,351	2,200	n.a.	n.a.
บึงกาฬ	292,476	2,180	77,317	77,366	62,228	46,235	2,029	n.a.	11,042	7,286	6,632	n.a.	160
ชาย	140,039	1,056	30,266	41,232	32,806	22,800	1,046	n.a.	4,754	3,387	2,692	n.a.	n.a.
หญิง	152,437	1,124	47,052	36,134	29,422	23,436	984	n.a.	6,287	3,898	3,940	n.a.	160
หนองบัวลำภู	385,134	3,299	107,210	110,453	67,133	43,751	9,482	219	20,052	13,725	9,049	411	350
ชาย	182,240	560	45,211	57,466	34,030	20,621	4,533	118	8,777	7,128	3,630	n.a.	167
หญิง	202,894	2,739	61,999	52,988	33,104	23,131	4,949	102	11,275	6,596	5,419	411	183
ขอนแก่น	1,404,219	615	311,249	321,983	289,144	278,336	10,795	n.a.	109,229	63,819	19,048	n.a.	n.a.
ชาย	665,967	n.a.	127,203	148,211	155,217	142,842	4,534	n.a.	48,182	31,526	8,252	n.a.	n.a.
หญิง	738,252	615	184,045	173,771	133,927	135,494	6,262	n.a.	61,047	32,293	10,797	n.a.	n.a.

ตารางที่ 2 ประชากรอายุ 15 ปีขึ้นไป จำแนกตามระดับการศึกษาที่สำเร็จและเพศ ภาคตะวันออกเฉียงเหนือ เป็นรายจังหวัด ไตรมาสที่ 4 (ตุลาคม-ธันวาคม) พ.ศ.2566 (ต่อ)

จังหวัดและเพศ	รวม	ไม่มี	ต่ำกว่า	ประถม	มัธยมศึกษา	มัธยมศึกษาตอนปลาย			มหาวิทยาลัย			อื่น ๆ	ไม่ทราบ
		การศึกษา	ประถมศึกษา	ศึกษา	ตอนต้น	สายสามัญ	สายอาชีพ- ศึกษา	สายวิชา- การศึกษา	สายวิชาชีพ	สายวิชา- การศึกษา			
อุดรธานี	1,024,368	8,251	260,267	270,112	198,140	151,727	28,059	290	52,817	33,378	20,582	513	232
ชาย	486,249	4,267	102,109	143,224	104,766	72,542	15,297	290	20,145	16,377	7,001	n.a.	232
หญิง	538,119	3,984	158,158	126,888	93,374	79,185	12,762	n.a.	32,672	17,000	13,582	513	n.a.
เลย	439,545	9,861	109,547	112,911	77,002	72,307	6,905	n.a.	25,013	12,271	13,729	n.a.	n.a.
ชาย	208,428	3,907	44,931	55,284	44,312	34,073	3,959	n.a.	12,111	5,762	4,089	n.a.	n.a.
หญิง	231,117	5,954	64,615	57,626	32,690	38,235	2,946	n.a.	12,902	6,509	9,640	n.a.	n.a.
หนองคาย	375,002	4,500	79,338	104,582	75,954	47,530	14,338	n.a.	23,781	14,193	10,725	n.a.	61
ชาย	176,459	714	31,148	53,329	38,475	24,086	8,530	n.a.	8,601	8,503	3,075	n.a.	n.a.
หญิง	198,543	3,786	48,190	51,253	37,480	23,444	5,808	n.a.	15,180	5,690	7,651	n.a.	61
มหาสารคาม	626,647	3,965	165,428	131,310	107,288	123,264	17,040	n.a.	45,128	17,138	16,086	n.a.	n.a.
ชาย	297,164	1,683	66,271	69,946	57,728	57,798	8,552	n.a.	19,832	10,827	4,527	n.a.	n.a.
หญิง	329,483	2,282	99,157	61,364	49,560	65,466	8,488	n.a.	25,297	6,311	11,559	n.a.	n.a.
ร้อยเอ็ด	852,985	3,035	225,338	184,628	155,242	140,468	21,908	n.a.	72,977	30,470	18,917	n.a.	n.a.
ชาย	404,517	684	92,729	95,341	89,534	75,951	6,024	n.a.	23,466	14,599	6,189	n.a.	n.a.
หญิง	448,468	2,352	132,609	89,288	65,709	64,517	15,883	n.a.	49,511	15,871	12,728	n.a.	n.a.
กาฬสินธุ์	640,320	4,289	167,627	171,371	114,007	105,763	6,476	n.a.	36,820	19,552	14,416	n.a.	n.a.
ชาย	303,655	1,337	68,554	86,776	64,138	46,771	3,553	n.a.	12,580	14,878	5,067	n.a.	n.a.
หญิง	336,665	2,951	99,073	84,595	49,869	58,992	2,922	n.a.	24,240	4,674	9,348	n.a.	n.a.

ตารางที่ 2 ประชากรอายุ 15 ปีขึ้นไป จำแนกตามระดับการศึกษาที่สำเร็จและเพศ ภาคตะวันออกเฉียงเหนือ เป็นรายจังหวัด ไตรมาสที่ 4 (ตุลาคม-ธันวาคม) พ.ศ.2566 (ต่อ)

จังหวัดและเพศ	รวม	ไม่มี	ต่ำกว่า	ประถม	มัธยมศึกษา	มัธยมศึกษาตอนปลาย				มหาวิทยาลัย		อื่น ๆ	ไม่ทราบ
		การศึกษา	ประถมศึกษา	ศึกษา	ตอนต้น	สายสามัญ	สายอาชีพ- ศึกษา	สายวิชา- การศึกษา	สายวิชาการ	สายวิชาชีพ	สายวิชา- การศึกษา		
สกลนคร	744,894	5,476	207,270	209,558	151,129	97,180	13,951	274	29,271	22,083	8,508	n.a.	194
ชาย	353,220	2,961	84,897	102,641	83,500	43,470	7,809	274	12,641	12,899	1,935	n.a.	194
หญิง	391,674	2,515	122,374	106,917	67,629	53,711	6,142	n.a.	16,630	9,185	6,573	n.a.	n.a.
นครพนม	443,031	6,407	113,968	119,670	79,931	60,197	9,243	n.a.	22,808	19,557	11,250	n.a.	n.a.
ชาย	210,086	430	45,350	65,685	45,775	25,217	5,778	n.a.	7,588	11,229	3,034	n.a.	n.a.
หญิง	232,945	5,977	68,618	53,985	34,156	34,980	3,465	n.a.	15,220	8,328	8,216	n.a.	n.a.
มุกดาหาร	356,668	9,368	86,895	94,065	74,136	42,397	7,786	n.a.	20,368	13,119	8,534	n.a.	n.a.
ชาย	169,136	3,582	34,475	49,693	39,476	20,781	3,686	n.a.	8,390	6,441	2,611	n.a.	n.a.
หญิง	187,532	5,786	52,419	44,373	34,660	21,616	4,100	n.a.	11,978	6,678	5,923	n.a.	n.a.

หมายเหตุ : "n.a." ไม่มีข้อมูล

ตารางที่ 3 จำนวนผู้มีงานทำ จำแนกตามอาชีพและเพศ ภาคตะวันออกเฉียงเหนือ เป็นรายจังหวัด ไตรมาสที่ 4 (ตุลาคม-ธันวาคม) พ.ศ.2566

ภาคและเพศ	ยอดรวม	ผู้จัดการ	ผู้ประกอบ	เจ้าหน้าที่เทคนิค	เสมียน	พนักงานบริการ	ผู้ปฏิบัติงาน	ช่างฝีมือ	ผู้ควบคุม	ผู้ประกอบอาชีพ	คนงาน ซึ่งมิได้ จำแนกไว้ใน หมวดอื่น
		ข้าราชการอาวุโส และผู้บัญญัติ กฎหมาย	วิชาชีพ ด้านต่าง ๆ	และผู้ประกอบ วิชาชีพที่ เกี่ยวข้องๆ		และผู้จำหน่าย สินค้า	ที่มีฝีมือในด้าน การเกษตร ป่าไม้ และการประมง	และผู้ปฏิบัติงาน ที่เกี่ยวข้องๆ	เครื่องจักรโรงงาน และเครื่องจักรฯ	งานพื้นฐาน	
รวมภาค	9,646,001	229,882	374,486	169,860	230,206	1,627,459	5,038,174	731,002	380,252	864,681	n.a.
ชาย	5,212,043	156,932	96,301	70,990	73,006	583,888	2,861,325	520,378	302,739	546,485	n.a.
หญิง	4,433,958	72,950	278,185	98,870	157,200	1,043,571	2,176,849	210,623	77,513	318,196	n.a.
นครราชสีมา	1,304,918	36,914	61,396	30,028	51,001	224,273	466,238	105,108	132,509	197,450	n.a.
ชาย	694,029	22,623	11,192	14,962	18,100	79,335	253,614	76,035	103,062	115,107	n.a.
หญิง	610,889	14,291	50,205	15,066	32,901	144,939	212,624	29,074	29,448	82,344	n.a.
บุรีรัมย์	653,535	19,599	22,985	8,167	15,473	123,278	336,026	64,603	16,008	47,396	n.a.
ชาย	357,880	15,586	4,926	1,854	5,815	44,392	193,630	48,167	15,080	28,430	n.a.
หญิง	295,655	4,013	18,059	6,313	9,658	78,886	142,397	16,436	927	18,966	n.a.
สุรินทร์	519,593	15,425	17,732	10,104	9,534	85,116	274,473	52,404	18,977	35,828	n.a.
ชาย	281,892	10,920	5,991	3,395	2,795	30,069	160,475	31,228	17,084	19,934	n.a.
หญิง	237,701	4,505	11,741	6,710	6,739	55,047	113,998	21,175	1,892	15,894	n.a.
ศรีสะเกษ	544,730	11,075	15,177	8,840	10,213	55,575	373,486	33,294	8,182	28,886	n.a.
ชาย	286,040	9,599	5,018	1,862	1,783	19,163	193,981	24,884	7,140	22,611	n.a.
หญิง	258,690	1,477	10,159	6,978	8,431	36,412	179,505	8,410	1,042	6,275	n.a.
อุบลราชธานี	872,391	16,366	42,197	8,938	14,627	128,695	492,778	65,585	27,968	75,236	n.a.
ชาย	497,607	10,867	8,022	6,144	4,638	53,197	292,173	44,843	22,319	55,405	n.a.
หญิง	374,784	5,499	34,175	2,794	9,990	75,498	200,605	20,742	5,649	19,831	n.a.

ตารางที่ 3 จำนวนผู้มีงานทำ จำแนกตามอาชีพและเพศ ภาคตะวันออกเฉียงเหนือ เป็นรายจังหวัด ไตรมาสที่ 4 (ตุลาคม-ธันวาคม) พ.ศ.2566 (ต่อ)

ภาคและเพศ	ยอดรวม	ผู้จัดการ	ผู้ประกอบการ	เจ้าหน้าที่เทคนิค	เสมียน	พนักงานบริการ	ผู้ปฏิบัติงาน	ช่างฝีมือ	ผู้ควบคุม	ผู้ประกอบการอาชีพ	คนงาน ซึ่งมิได้ จำแนกไว้ใน หมวดอื่น
		ข้าราชการอาวุโส และผู้บัญญัติ กฎหมาย	วิชาชีพ ด้านต่าง ๆ	และผู้ประกอบการ วิชาชีพที่ เกี่ยวข้องๆ		และผู้จัดการ และผู้อำนวยการ สินค้า	ที่มีฝีมือในด้าน การเกษตร ป่าไม้ และการประมง	และผู้ปฏิบัติงาน ที่เกี่ยวข้องๆ	เครื่องจักรโรงงาน และเครื่องจักรๆ	งานพื้นฐาน	
ยโสธร	271,813	7,513	8,244	3,918	4,044	33,513	172,342	23,177	5,993	13,069	n.a.
ชาย	137,070	5,144	2,599	1,994	1,714	9,832	86,139	16,308	4,915	8,424	n.a.
หญิง	134,743	2,368	5,645	1,924	2,330	23,681	86,203	6,869	1,078	4,645	n.a.
ชัยภูมิ	503,218	18,963	19,784	9,869	14,301	78,671	226,798	28,988	19,163	86,680	n.a.
ชาย	264,175	10,864	5,084	4,548	3,045	25,437	127,003	19,711	14,873	53,610	n.a.
หญิง	239,043	8,100	14,701	5,321	11,256	53,234	99,795	9,277	4,290	33,069	n.a.
อำนาจเจริญ	146,520	4,167	6,001	2,629	4,639	20,462	84,011	10,194	5,448	8,969	n.a.
ชาย	80,066	3,199	2,013	889	1,183	7,561	50,193	6,775	2,826	5,427	n.a.
หญิง	66,454	968	3,988	1,740	3,456	12,901	33,818	3,418	2,621	3,542	n.a.
บึงกาฬ	196,788	2,695	6,181	1,044	1,816	23,256	147,026	5,373	481	8,915	n.a.
ชาย	103,895	1,494	1,431	620	473	8,074	81,083	4,154	345	6,220	n.a.
หญิง	92,893	1,201	4,750	424	1,343	15,182	65,944	1,219	136	2,694	n.a.
หนองบัวลำภู	262,263	5,416	10,650	5,824	6,308	36,560	142,291	23,227	7,764	24,222	n.a.
ชาย	137,536	4,084	3,362	2,641	1,485	14,250	80,828	11,098	4,869	14,918	n.a.
หญิง	124,727	1,332	7,288	3,183	4,823	22,310	61,463	12,130	2,895	9,304	n.a.
ขอนแก่น	945,593	12,189	31,620	24,812	21,336	273,549	390,295	87,006	29,968	74,820	n.a.
ชาย	492,983	8,802	9,039	10,046	10,764	101,075	224,591	66,471	19,648	42,546	n.a.
หญิง	452,611	3,387	22,581	14,766	10,572	172,474	165,704	20,535	10,320	32,273	n.a.

ตารางที่ 3 จำนวนผู้มีงานทำ จำแนกตามอาชีพและเพศ ภาคตะวันออกเฉียงเหนือ เป็นรายจังหวัด ไตรมาสที่ 4 (ตุลาคม-ธันวาคม) พ.ศ.2566 (ต่อ)

ภาคและเพศ	ยอดรวม	ผู้จัดการ	ผู้ประกอบการ	เจ้าหน้าที่เทคนิค	เสมียน	พนักงานบริการ	ผู้ปฏิบัติงาน	ช่างฝีมือ	ผู้ควบคุม	ผู้ประกอบการอาชีพ	คนงาน ซึ่งมิได้ จำแนกไว้ใน หมวดอื่น
		ข้าราชการอาวุโส และผู้บัญญัติ กฎหมาย	วิชาชีพ ด้านต่าง ๆ	และผู้ประกอบ วิชาชีพที่ เกี่ยวข้องๆ		และผู้อำนวยการ และเจ้าหน้าที่ สินค้า	ที่มีฝีมือในด้าน การเกษตร ป่าไม้ และการประมง	และผู้ปฏิบัติงาน ที่เกี่ยวข้องๆ	เครื่องจักรโรงงาน และเครื่องจักรฯ	งานพื้นฐาน	
อุดรธานี	622,571	13,249	25,578	10,663	13,238	108,045	325,632	48,214	19,219	58,735	n.a.
ชาย	347,618	8,815	9,714	5,063	4,131	34,676	188,087	38,170	17,032	41,930	n.a.
หญิง	274,953	4,434	15,864	5,600	9,106	73,369	137,545	10,044	2,186	16,805	n.a.
เลย	263,795	4,378	8,783	2,349	8,037	39,748	161,969	9,919	2,710	25,901	n.a.
ชาย	141,129	2,736	2,323	1,233	2,489	16,365	92,481	8,069	2,710	12,722	n.a.
หญิง	122,666	1,642	6,460	1,116	5,548	23,383	69,488	1,850	n.a.	13,179	n.a.
หนองคาย	228,401	6,087	10,419	3,848	6,283	45,311	112,417	15,957	8,647	19,433	n.a.
ชาย	122,896	4,411	2,819	2,033	1,730	17,144	65,444	10,830	7,079	11,408	n.a.
หญิง	105,505	1,676	7,601	1,815	4,553	28,167	46,973	5,127	1,568	8,025	n.a.
มหาสารคาม	406,599	12,948	15,046	5,488	11,252	69,632	209,279	28,708	16,806	37,440	n.a.
ชาย	220,396	7,670	3,573	1,006	3,939	25,071	122,276	16,978	14,973	24,909	n.a.
หญิง	186,203	5,278	11,473	4,481	7,313	44,561	87,003	11,730	1,833	12,531	n.a.
ร้อยเอ็ด	565,596	13,389	22,472	13,081	14,205	94,304	327,927	37,777	22,613	19,828	n.a.
ชาย	309,608	10,274	6,098	3,526	2,649	33,978	196,433	29,822	15,397	11,431	n.a.
หญิง	255,987	3,115	16,373	9,555	11,556	60,327	131,494	7,955	7,216	8,397	n.a.
กาฬสินธุ์	390,274	7,527	16,205	8,395	7,851	50,022	216,959	31,933	14,616	36,766	n.a.
ชาย	218,477	5,209	4,676	3,663	1,047	15,903	125,145	25,015	12,045	25,775	n.a.
หญิง	171,797	2,318	11,529	4,732	6,804	34,119	91,815	6,917	2,572	10,991	n.a.

ตารางที่ 3 จำนวนผู้มีงานทำ จำแนกตามอาชีพและเพศ ภาคตะวันออกเฉียงเหนือ เป็นรายจังหวัด ไตรมาสที่ 4 (ตุลาคม-ธันวาคม) พ.ศ.2566 (ต่อ)

ภาคและเพศ	ยอดรวม	ผู้จัดการ	ผู้ประกอบ	เจ้าหน้าที่เทคนิค	เสมียน	พนักงานบริการ	ผู้ปฏิบัติงาน	ช่างฝีมือ	ผู้ควบคุม	ผู้ประกอบอาชีพ	คนงาน ซึ่งมิได้ จำแนกไว้ใน หมวดอื่น
		ข้าราชการอาวุโส และผู้บัญญัติ กฎหมาย	วิชาชีพ ด้านต่าง ๆ	และผู้ประกอบ วิชาชีพที่ เกี่ยวข้องๆ		และผู้จัดการ และผู้อำนวยการ สินค้า	ที่มีฝีมือในด้าน การเกษตร ป่าไม้ และการประมง	และผู้ปฏิบัติงาน ที่เกี่ยวข้องๆ	เครื่องจักรโรงงาน และเครื่องจักร	งานพื้นฐาน	
สกลนคร	425,021	10,598	12,236	5,690	6,318	56,573	259,657	30,480	6,995	36,473	n.a.
ชาย	242,614	6,467	2,761	2,950	1,971	19,454	151,443	23,988	6,566	27,013	n.a.
หญิง	182,408	4,131	9,475	2,740	4,347	37,119	108,215	6,492	429	9,460	n.a.
นครพนม	277,499	6,542	10,817	4,125	4,372	38,460	170,995	17,505	8,336	16,348	n.a.
ชาย	146,658	4,476	2,159	1,428	676	13,949	95,232	9,956	7,958	10,822	n.a.
หญิง	130,842	2,066	8,658	2,697	3,696	24,510	75,763	7,549	378	5,526	n.a.
มุกดาหาร	244,882	4,841	10,962	2,049	5,357	42,413	147,574	11,551	7,847	12,288	n.a.
ชาย	129,475	3,690	3,502	1,134	2,578	14,962	81,076	7,876	6,815	7,841	n.a.
หญิง	115,408	1,151	7,460	915	2,779	27,451	66,497	3,675	1,032	4,447	n.a.

หมายเหตุ : "n.a." ไม่มีข้อมูล

ตารางที่ 4 จำนวนผู้ปฏิบัติงานทำ จำแนกตามกิจกรรมทางเศรษฐกิจและเพศ ภาคตะวันออกเฉียงเหนือ เป็นรายภาค ไตรมาสที่ 4 (ตุลาคม-ธันวาคม) พ.ศ.2566

ภาคและเพศ	รวม	เกษตรกรรม	การทำ	การผลิต	การไฟฟ้า	การจัดหน้า	การ	การขนส่ง	การขนส่ง	ที่พักแรม	ข้อมูลข่าวสาร	กิจการทาง
		การป่าไม้และ การประมง	เหมืองแร่ เหมืองหิน	ก๊าซและ ไอน้ำ	และการ บำบัดน้ำเสีย	ก่อสร้าง	และการ การขายปลีก	และสถานที่ เก็บสินค้า	และการบริการ ด้านอาหาร	และการ	สื่อสาร	การเงินและ การประกันภัย
รวมภาค	9,646,001	5,226,761	5,714	619,071	20,116	10,474	448,330	1,391,355	108,005	478,572	6,926	59,241
ชาย	5,212,043	2,981,253	5,297	317,519	16,742	7,806	401,295	645,102	90,473	141,598	3,291	25,143
หญิง	4,433,958	2,245,508	417	301,553	3,373	2,669	47,036	746,253	17,532	336,974	3,635	34,098
นครราชสีมา	1,304,918	538,073	383	178,443	2,378	649	57,162	211,193	25,372	82,491	3,210	19,534
ชาย	694,029	295,715	383	109,326	2,055	304	47,007	114,575	22,892	17,383	1,143	11,408
หญิง	610,889	242,358	n.a.	69,117	323	344	10,155	96,619	2,481	65,107	2,067	8,127
บุรีรัมย์	653,535	349,937	n.a.	45,115	n.a.	1,260	39,282	90,663	6,065	39,881	n.a.	1,871
ชาย	357,880	203,899	n.a.	24,626	n.a.	514	34,156	36,082	5,594	10,600	n.a.	988
หญิง	295,655	146,038	n.a.	20,488	n.a.	746	5,126	54,580	471	29,281	n.a.	882
สุรินทร์	519,593	286,223	1,032	36,429	737	70	26,493	65,632	10,704	23,633	694	2,153
ชาย	281,892	170,356	1,032	12,758	737	n.a.	24,131	26,255	9,510	7,367	637	923
หญิง	237,701	115,866	n.a.	23,671	n.a.	70	2,362	39,376	1,194	16,266	57	1,230
ศรีสะเกษ	544,730	375,977	n.a.	10,023	106	470	24,991	56,347	1,989	17,764	54	2,850
ชาย	286,040	195,755	n.a.	4,457	106	470	24,052	25,502	1,801	8,162	n.a.	281
หญิง	258,690	180,222	n.a.	5,566	n.a.	n.a.	939	30,845	188	9,602	54	2,569
อุบลราชธานี	872,391	503,148	2,279	49,971	4,492	n.a.	34,231	117,681	9,434	30,325	n.a.	2,794
ชาย	497,607	297,290	2,279	23,363	3,326	n.a.	32,600	65,715	6,476	9,139	n.a.	1,421
หญิง	374,784	205,858	n.a.	26,608	1,166	n.a.	1,632	51,965	2,957	21,186	n.a.	1,373

ตารางที่ 4 จำนวนผู้มีงานทำ จำแนกตามกิจกรรมทางเศรษฐกิจและเพศ ภาคตะวันออกเฉียงเหนือ เป็นรายจังหวัด ไตรมาสที่ 4 (ตุลาคม-ธันวาคม) พ.ศ.2566(ต่อ)

ภาคและเพศ	รวม	เกษตรกรรม	การทำ	การผลิต	การไฟฟ้า	การจัดหน้า	การ	การขนส่ง	การขนส่ง	ที่พักแรม	ข้อมูลข่าวสาร	กิจการทาง
		การป่าไม้และ การประมง	เหมืองแร่ เหมืองหิน	ก๊าซและ ไอน้ำ	และการ บำบัดน้ำเสีย	ก่อสร้าง	และการ การขายปลีก	และสถานที่ เก็บสินค้า	และการบริการ ด้านอาหาร	และการ สื่อสาร	การเงินและ การประกันภัย	
ยโสธร	271,813	176,514	534	11,955	2,115	682	9,344	33,660	1,182	5,297	n.a.	757
ชาย	137,070	89,195	331	4,485	2,016	682	8,480	15,655	1,100	1,480	n.a.	276
หญิง	134,743	87,319	203	7,470	99	n.a.	864	18,004	82	3,817	n.a.	481
ชัยภูมิ	503,218	233,400	n.a.	28,496	n.a.	522	24,934	61,885	4,813	28,478	n.a.	3,371
ชาย	264,175	129,844	n.a.	13,376	n.a.	522	21,209	27,267	4,259	7,898	n.a.	1,013
หญิง	239,043	103,556	n.a.	15,120	n.a.	n.a.	3,725	34,618	555	20,581	n.a.	2,357
อำนาจเจริญ	146,520	87,339	n.a.	8,115	440	346	5,070	17,614	456	5,713	454	1,315
ชาย	80,066	52,608	n.a.	3,560	440	186	4,133	7,130	361	1,567	454	402
หญิง	66,454	34,730	n.a.	4,554	n.a.	160	937	10,484	96	4,146	n.a.	913
บึงกาฬ	196,788	146,871	226	3,052	520	n.a.	2,482	17,726	192	4,839	n.a.	489
ชาย	103,895	81,088	226	1,365	520	n.a.	1,652	7,240	192	1,512	n.a.	268
หญิง	92,893	65,783	n.a.	1,688	n.a.	n.a.	830	10,486	n.a.	3,327	n.a.	221
หนองบัวลำภู	262,263	150,135	n.a.	21,960	217	131	6,182	34,977	2,388	8,377	n.a.	1,055
ชาย	137,536	86,414	n.a.	6,677	131	131	4,751	16,745	1,145	2,730	n.a.	1,000
หญิง	124,727	63,721	n.a.	15,283	85	n.a.	1,430	18,232	1,244	5,647	n.a.	56
ขอนแก่น	945,593	401,653	n.a.	67,698	2,461	1,595	57,537	207,452	11,226	82,871	876	4,981
ชาย	492,983	230,358	n.a.	36,389	1,497	1,595	51,318	92,676	7,445	28,394	492	2,522
หญิง	452,611	171,295	n.a.	31,309	964	n.a.	6,219	114,776	3,781	54,476	383	2,459

ตารางที่ 4 จำนวนผู้มีงานทำ จำแนกตามกิจกรรมทางเศรษฐกิจและเพศ ภาคตะวันออกเฉียงเหนือ เป็นรายจังหวัด ไตรมาสที่ 4 (ตุลาคม-ธันวาคม) พ.ศ.2566(ต่อ)

ภาคและเพศ	รวม	เกษตรกรรม	การทำ	การผลิต	การไฟฟ้า	การจัดหน้า	การ	การขนส่ง	การขนส่ง	ที่พักแรม	ข้อมูลข่าวสาร	กิจการทาง
		การป่าไม้และ การประมง	เหมืองแร่ เหมืองหิน	ก๊าซและ ไอน้ำ	และการ บำบัดน้ำเสีย	ก่อสร้าง	และการ การขายปลีก	และสถานที่ เก็บสินค้า	และการบริการ ด้านอาหาร	และการ สื่อสาร	การเงินและ การประกันภัย	
อุดรธานี	622,571	337,366	n.a.	31,008	943	260	46,506	90,648	12,642	27,264	n.a.	3,422
ชาย	347,618	196,563	n.a.	19,622	943	260	42,844	32,859	11,052	10,159	n.a.	874
หญิง	274,953	140,804	n.a.	11,386	n.a.	n.a.	3,662	57,788	1,590	17,105	n.a.	2,548
เลย	263,795	162,121	473	4,039	421	303	4,989	28,443	1,421	11,446	93	909
ชาย	141,129	93,002	473	1,842	421	303	4,822	14,346	1,200	3,546	93	181
หญิง	122,666	69,119	n.a.	2,198	n.a.	n.a.	167	14,097	221	7,900	n.a.	728
หนองคาย	228,401	113,089	522	12,971	556	522	15,027	35,732	2,446	14,054	126	648
ชาย	122,896	65,729	308	4,908	556	296	12,557	19,663	1,688	3,004	126	188
หญิง	105,505	47,360	214	8,063	n.a.	227	2,470	16,069	758	11,050	n.a.	460
มหาสารคาม	406,599	219,272	n.a.	24,152	1,503	440	17,640	64,611	4,174	18,378	973	1,521
ชาย	220,396	128,183	n.a.	12,321	768	352	15,500	29,225	3,476	7,019	n.a.	102
หญิง	186,203	91,090	n.a.	11,831	736	87	2,140	35,385	697	11,359	973	1,419
ร้อยเอ็ด	565,596	331,409	n.a.	26,275	1,951	194	21,660	85,460	3,495	24,289	n.a.	5,724
ชาย	309,608	198,483	n.a.	9,587	1,951	194	20,446	37,462	3,495	7,655	n.a.	1,535
หญิง	255,987	132,926	n.a.	16,687	n.a.	n.a.	1,213	47,998	n.a.	16,635	n.a.	4,190
กาฬสินธุ์	390,274	232,509	n.a.	23,657	1,113	1,864	19,326	52,726	2,494	11,248	222	2,140
ชาย	218,477	137,618	n.a.	12,154	1,113	1,629	17,858	23,703	2,494	2,816	222	515
หญิง	171,797	94,891	n.a.	11,503	n.a.	235	1,468	29,024	n.a.	8,432	n.a.	1,625

ตารางที่ 4 จำนวนผู้มีงานทำ จำแนกตามกิจกรรมทางเศรษฐกิจและเพศ ภาคตะวันออกเฉียงเหนือ เป็นรายจังหวัด ไตรมาสที่ 4 (ตุลาคม-ธันวาคม) พ.ศ.2566(ต่อ)

ภาคและเพศ	รวม	เกษตรกรรม	การทำ	การผลิต	การไฟฟ้า	การจัดหน้า	การ	การขายส่ง	การขนส่ง	ที่พักแรม	ข้อมูลข่าวสาร	กิจการทาง
		การป่าไม้และ การประมง	เหมืองแร่ เหมืองหิน	ก๊าซและ ไอน้ำ	บำบัดน้ำเสียฯ	ก่อสร้าง	และการ การขายปลีกฯ	และสถานที่ เก็บสินค้า	และการบริการ ด้านอาหาร	และการ สื่อสาร	การเงินและ การประกันภัย	
สกลนคร	425,021	259,641	169	12,274	n.a.	889	18,568	47,976	2,722	20,396	n.a.	2,334
ชาย	242,614	150,830	169	5,641	n.a.	366	18,074	21,742	2,152	4,777	n.a.	922
หญิง	182,408	108,811	n.a.	6,633	n.a.	523	494	26,234	570	15,619	n.a.	1,412
นครพนม	277,499	172,271	n.a.	15,225	n.a.	109	9,261	34,710	2,905	12,198	121	936
ชาย	146,658	95,240	n.a.	7,010	n.a.	n.a.	8,642	15,730	2,669	3,935	121	326
หญิง	130,842	77,031	n.a.	8,215	n.a.	109	619	18,981	236	8,263	n.a.	609
มุกดาหาร	244,882	149,813	98	8,214	162	168	7,645	36,219	1,884	9,632	102	438
ชาย	129,475	83,085	98	4,050	162	n.a.	7,061	15,529	1,472	2,454	n.a.	n.a.
หญิง	115,408	66,728	n.a.	4,163	n.a.	168	583	20,690	412	7,178	102	438

หมายเหตุ : "n.a." ไม่มีข้อมูล

ตารางที่ 4 จำนวนผู้มีงานทำ จำแนกตามกิจกรรมทางเศรษฐกิจและเพศ ภาคตะวันออกเฉียงเหนือ เป็นรายภาค ไตรมาสที่ 4 (ตุลาคม-ธันวาคม) พ.ศ.2566 (ต่อ)

ภาคและเพศ	กิจกรรม อสังหาริมทรัพย์	กิจกรรม ทางวิชาชีพ	กิจกรรม การบริหาร	การบริหาร ราชการ	การศึกษา	กิจกรรม ด้านสุขภาพ	ศิลปะ ความบันเทิง และนันทนาการ	กิจกรรม บริการ ด้านอื่นๆ	กิจกรรม กรรมการจ้างงาน ในครัวเรือน ส่วนบุคคล	กิจกรรมของ องค์กร ระหว่างประเทศ	ไม่ทราบ
รวมภาค	12,953	26,166	34,303	440,994	262,648	184,528	50,792	238,664	20,387	n.a.	n.a.
ชาย	7,209	12,508	20,813	267,070	70,574	34,468	24,813	137,091	1,978	n.a.	n.a.
หญิง	5,743	13,658	13,490	173,924	192,074	150,060	25,980	101,573	18,408	n.a.	n.a.
นครราชสีมา	4,541	5,490	12,475	55,560	33,980	42,179	11,259	18,019	2,528	n.a.	n.a.
ชาย	3,103	2,498	8,968	30,736	4,925	9,956	3,985	7,670	n.a.	n.a.	n.a.
หญิง	1,438	2,993	3,507	24,824	29,055	32,223	7,274	10,349	2,528	n.a.	n.a.
บุรีรัมย์	693	2,544	4,588	34,575	16,000	9,223	2,011	7,711	2,117	n.a.	n.a.
ชาย	n.a.	646	3,637	24,130	5,476	1,017	1,479	4,903	132	n.a.	n.a.
หญิง	693	1,898	951	10,444	10,524	8,206	532	2,808	1,984	n.a.	n.a.
สุรินทร์	64	2,216	896	25,304	12,249	14,810	764	6,302	3,190	n.a.	n.a.
ชาย	64	879	896	14,834	4,841	2,855	350	3,466	n.a.	n.a.	n.a.
หญิง	n.a.	1,337	n.a.	10,470	7,408	11,955	413	2,836	3,190	n.a.	n.a.
ศรีสะเกษ	94	339	206	28,312	10,865	8,675	278	4,888	501	n.a.	n.a.
ชาย	n.a.	n.a.	206	19,589	2,319	1,380	82	1,876	n.a.	n.a.	n.a.
หญิง	94	339	n.a.	8,722	8,546	7,295	196	3,012	501	n.a.	n.a.
อุบลราชธานี	556	2,536	888	28,016	34,809	17,943	3,326	28,159	1,805	n.a.	n.a.
ชาย	556	1,549	367	19,998	6,884	3,081	2,840	20,723	n.a.	n.a.	n.a.
หญิง	n.a.	987	521	8,017	27,925	14,862	486	7,436	1,805	n.a.	n.a.

ตารางที่ 4 จำนวนผู้มีงานทำ จำแนกตามกิจกรรมทางเศรษฐกิจและเพศ ภาคตะวันออกเฉียงเหนือ เป็นรายจังหวัด ไตรมาสที่ 4 (ตุลาคม-ธันวาคม) พ.ศ.2566(ต่อ)

ภาคและเพศ	กิจกรรม อสังหาริมทรัพย์	กิจกรรม ทางวิชาชีพ	กิจกรรม การบริหาร	การบริหาร ราชการ	การศึกษา	กิจกรรม ด้านสุขภาพ	ศิลปะ ความบันเทิง และนันทนาการ	กิจกรรม บริการ ด้านอื่นๆ	กิจกรรมการจ้างงาน ในครัวเรือน ส่วนบุคคล	กิจกรรมของ องค์กร ระหว่างประเทศ	ไม่ทราบ
ยโสธร	n.a.	1,788	904	10,956	7,565	4,018	533	3,529	482	n.a.	n.a.
ชาย	n.a.	1,046	537	7,082	2,563	738	113	1,292	n.a.	n.a.	n.a.
หญิง	n.a.	742	367	3,875	5,002	3,280	421	2,237	482	n.a.	n.a.
ชัยภูมิ	682	628	987	25,947	15,583	10,017	504	61,377	1,593	n.a.	n.a.
ชาย	537	271	906	13,189	5,106	1,826	440	36,368	146	n.a.	n.a.
หญิง	145	357	82	12,758	10,477	8,191	65	25,009	1,447	n.a.	n.a.
อำนาจเจริญ	n.a.	296	51	9,891	4,014	3,080	384	1,940	n.a.	n.a.	n.a.
ชาย	n.a.	74	n.a.	6,238	1,325	324	70	1,193	n.a.	n.a.	n.a.
หญิง	n.a.	222	51	3,653	2,689	2,756	314	748	n.a.	n.a.	n.a.
บึงกาฬ	n.a.	58	367	5,156	4,999	2,659	n.a.	7,150	n.a.	n.a.	n.a.
ชาย	n.a.	31	221	3,391	1,059	392	n.a.	4,736	n.a.	n.a.	n.a.
หญิง	n.a.	27	146	1,764	3,940	2,267	n.a.	2,414	n.a.	n.a.	n.a.
หนองบัวลำภู	n.a.	430	261	13,285	7,031	5,184	3,314	7,103	231	n.a.	n.a.
ชาย	n.a.	241	n.a.	8,286	2,925	1,037	1,970	3,353	n.a.	n.a.	n.a.
หญิง	n.a.	189	261	5,000	4,107	4,147	1,344	3,750	231	n.a.	n.a.
ขอนแก่น	1,203	1,812	6,486	22,990	22,610	17,646	1,387	31,412	1,699	n.a.	n.a.
ชาย	926	758	494	13,035	7,261	1,668	n.a.	16,156	n.a.	n.a.	n.a.
หญิง	278	1,055	5,991	9,955	15,350	15,978	1,387	15,256	1,699	n.a.	n.a.

ตารางที่ 4 จำนวนผู้มีงานทำ จำแนกตามกิจกรรมทางเศรษฐกิจและเพศ ภาคตะวันออกเฉียงเหนือ เป็นรายจังหวัด ไตรมาสที่ 4 (ตุลาคม-ธันวาคม) พ.ศ.2566(ต่อ)

ภาคและเพศ	กิจกรรม อสังหาริมทรัพย์	กิจกรรม ทางวิชาชีพ	กิจกรรม การบริหาร	การบริหาร ราชการ	การศึกษา	กิจกรรม ด้านสุขภาพ	ศิลปะ ความบันเทิง และนันทนาการ	กิจกรรม บริการ ด้านอื่นๆ	กิจกรรมการจ้างงาน ในครัวเรือน ส่วนบุคคล	กิจกรรมของ องค์กร ระหว่างประเทศ	ไม่ทราบ
อุดรธานี	561	585	789	33,006	17,623	4,953	2,352	10,167	2,476	n.a.	n.a.
ชาย	561	320	543	17,895	6,076	1,559	821	4,665	n.a.	n.a.	n.a.
หญิง	n.a.	265	246	15,111	11,547	3,394	1,531	5,502	2,476	n.a.	n.a.
เลย	970	2,523	300	13,270	6,441	4,263	18,345	3,027	n.a.	n.a.	n.a.
ชาย	329	719	53	8,021	1,349	722	7,795	1,911	n.a.	n.a.	n.a.
หญิง	641	1,803	247	5,248	5,092	3,540	10,549	1,116	n.a.	n.a.	n.a.
หนองคาย	29	388	1,848	13,664	6,990	4,954	199	4,425	210	n.a.	n.a.
ชาย	n.a.	321	1,361	7,071	2,332	1,108	n.a.	1,679	n.a.	n.a.	n.a.
หญิง	29	67	486	6,593	4,658	3,846	199	2,746	210	n.a.	n.a.
มหาสารคาม	2,424	1,252	987	21,059	14,159	4,284	1,577	6,905	1,289	n.a.	n.a.
ชาย	515	1,148	735	12,089	3,066	1,459	1,473	2,128	837	n.a.	n.a.
หญิง	1,909	104	252	8,970	11,093	2,825	104	4,777	452	n.a.	n.a.
ร้อยเอ็ด	533	1,239	n.a.	35,576	13,520	8,402	701	4,390	778	n.a.	n.a.
ชาย	533	652	n.a.	19,925	3,042	1,250	253	2,716	429	n.a.	n.a.
หญิง	n.a.	587	n.a.	15,651	10,478	7,152	448	1,673	350	n.a.	n.a.
กาฬสินธุ์	n.a.	183	1,155	21,754	9,250	8,522	407	1,703	n.a.	n.a.	n.a.
ชาย	n.a.	183	1,155	11,358	3,528	995	407	728	n.a.	n.a.	n.a.
หญิง	n.a.	n.a.	n.a.	10,396	5,721	7,526	n.a.	975	n.a.	n.a.	n.a.

ตารางที่ 4 จำนวนผู้มีงานทำ จำแนกตามกิจกรรมทางเศรษฐกิจและเพศ ภาคตะวันออกเฉียงเหนือ เป็นรายจังหวัด ไตรมาสที่ 4 (ตุลาคม-ธันวาคม) พ.ศ.2566(ต่อ)

ภาคและเพศ	กิจกรรม อสังหาริมทรัพย์	กิจกรรม ทางวิชาชีพ	กิจกรรม การบริหาร	การบริหาร ราชการ	การศึกษา	กิจกรรม ด้านสุขภาพ	ศิลปะ ความบันเทิง และนันทนาการ	กิจกรรม บริการ ด้านอื่นๆ	กิจกรรมการจ้างงาน ในครัวเรือน ส่วนบุคคล	กิจกรรมของ องค์กร ระหว่างประเทศ	ไม่ทราบ
สกลนคร	320	427	887	15,194	9,188	6,140	472	27,057	366	n.a.	n.a.
ชาย	n.a.	n.a.	506	12,680	2,167	1,286	472	20,519	310	n.a.	n.a.
หญิง	320	427	381	2,514	7,021	4,854	n.a.	6,538	56	n.a.	n.a.
นครพนม	145	652	85	13,035	8,806	4,500	813	1,148	578	n.a.	n.a.
ชาย	85	393	85	8,759	1,587	1,058	383	510	124	n.a.	n.a.
หญิง	61	259	n.a.	4,276	7,219	3,442	430	638	454	n.a.	n.a.
มุกดาหาร	136	779	143	14,443	6,965	3,078	2,166	2,253	545	n.a.	n.a.
ชาย	n.a.	779	143	8,761	2,743	757	1,879	501	n.a.	n.a.	n.a.
หญิง	136	n.a.	n.a.	5,682	4,222	2,321	287	1,752	545	n.a.	n.a.

หมายเหตุ : "n.a." ไม่มีข้อมูล

ตารางที่ 5 จำนวนผู้มีงานทำ จำแนกตามสถานภาพการทำงานและเพศ ภาคตะวันออกเฉียงเหนือ เป็นรายจังหวัด ไตรมาสที่ 4 (ตุลาคม-ธันวาคม) พ.ศ.2566

จังหวัดและเพศ	ยอดรวม	นายจ้าง	ลูกจ้างรัฐบาล	ลูกจ้างเอกชน	ทำงานส่วนตัว	ช่วยธุรกิจ ครัวเรือน	การรวมกลุ่ม
รวมภาค	9,646,001	107,336	915,680	1,781,928	4,347,009	2,474,726	19,323
ชาย	5,212,043	83,219	404,788	1,049,401	2,702,731	955,371	16,533
หญิง	4,433,958	24,117	510,892	732,527	1,644,278	1,519,355	2,789
นครราชสีมา	1,304,918	22,122	134,671	372,137	540,958	234,752	278
ชาย	694,029	17,442	49,717	219,508	315,942	91,420	n.a.
หญิง	610,889	4,680	84,954	152,629	225,016	143,332	278
บุรีรัมย์	653,535	9,654	61,390	82,827	347,307	152,357	n.a.
ชาย	357,880	8,639	31,923	40,427	205,475	71,417	n.a.
หญิง	295,655	1,015	29,467	42,401	141,832	80,940	n.a.
สุรินทร์	519,593	5,391	55,567	79,986	271,784	106,865	n.a.
ชาย	281,892	4,564	25,142	44,828	161,513	45,845	n.a.
หญิง	237,701	827	30,425	35,158	110,271	61,020	n.a.
ศรีสะเกษ	544,730	980	49,016	53,120	258,028	183,586	n.a.
ชาย	286,040	605	24,105	39,609	135,395	86,326	n.a.
หญิง	258,690	375	24,910	13,512	122,633	97,261	n.a.
อุบลราชธานี	872,391	7,032	86,489	138,100	363,582	270,428	6,761
ชาย	497,607	3,900	32,921	88,386	292,155	73,484	6,761
หญิง	374,784	3,132	53,568	49,714	71,426	196,944	n.a.

ตารางที่ 5 จำนวนผู้มีงานทำ จำแนกตามสถานภาพการทำงานและเพศ ภาคตะวันออกเฉียงเหนือ เป็นรายจังหวัด ไตรมาสที่ 4 (ตุลาคม-ธันวาคม) พ.ศ.2566 (ต่อ)

จังหวัดและเพศ	ยอดรวม	นายจ้าง	ลูกจ้างรัฐบาล	ลูกจ้างเอกชน	ทำงานส่วนตัว	ช่วยธุรกิจ ครัวเรือน	การรวมกลุ่ม
ยโสธร	271,813	1,655	24,866	36,877	121,135	87,280	n.a.
ชาย	137,070	1,360	12,683	23,345	70,346	29,336	n.a.
หญิง	134,743	295	12,182	13,531	50,790	57,945	n.a.
ชัยภูมิ	503,218	8,243	49,224	129,948	195,515	119,949	338
ชาย	264,175	5,876	19,245	74,915	106,813	56,989	338
หญิง	239,043	2,367	29,979	55,034	88,703	62,960	n.a.
อำนาจเจริญ	146,520	1,949	18,234	17,599	75,698	32,968	71
ชาย	80,066	722	8,619	11,054	43,868	15,765	37
หญิง	66,454	1,227	9,615	6,545	31,830	17,203	34
บึงกาฬ	196,788	2,590	12,517	29,092	84,544	68,045	n.a.
ชาย	103,895	1,385	5,534	17,267	52,122	27,587	n.a.
หญิง	92,893	1,206	6,983	11,825	32,421	40,458	n.a.
หนองบัวลำภู	262,263	986	26,024	45,669	110,361	78,841	383
ชาย	137,536	797	12,772	25,434	68,902	29,348	282
หญิง	124,727	189	13,251	20,235	41,460	49,493	100
ขอนแก่น	945,593	19,619	66,515	263,461	380,531	210,298	5,170
ชาย	492,983	15,523	26,820	147,226	241,865	57,660	3,889
หญิง	452,611	4,095	39,695	116,235	138,666	152,638	1,281

ตารางที่ 5 จำนวนผู้มีงานทำ จำแนกตามสถานภาพการทำงานและเพศ ภาคตะวันออกเฉียงเหนือ เป็นรายจังหวัด ไตรมาสที่ 4 (ตุลาคม-ธันวาคม) พ.ศ.2566 (ต่อ)

จังหวัดและเพศ	ยอดรวม	นายจ้าง	ลูกจ้างรัฐบาล	ลูกจ้างเอกชน	ทำงานส่วนตัว	ช่วยธุรกิจ ครัวเรือน	การรวมกลุ่ม
อุดรธานี	622,571	3,748	55,635	146,531	274,595	141,493	570
ชาย	347,618	3,547	27,758	91,327	178,945	46,041	n.a.
หญิง	274,953	201	27,877	55,204	95,649	95,452	570
เลย	263,795	1,609	25,265	29,137	113,697	93,761	327
ชาย	141,129	1,440	11,160	19,238	66,473	42,580	237
หญิง	122,666	168	14,105	9,899	47,224	51,181	89
หนองคาย	228,401	2,024	27,295	50,264	87,602	61,216	n.a.
ชาย	122,896	1,926	11,662	30,860	50,063	28,385	n.a.
หญิง	105,505	98	15,633	19,404	37,540	32,830	n.a.
มหาสารคาม	406,599	5,151	41,737	63,944	189,512	106,255	n.a.
ชาย	220,396	3,463	19,000	36,971	121,849	39,113	n.a.
หญิง	186,203	1,688	22,736	26,974	67,663	67,142	n.a.
ร้อยเอ็ด	565,596	5,498	58,985	82,883	273,656	144,573	n.a.
ชาย	309,608	5,351	25,882	46,443	166,847	65,086	n.a.
หญิง	255,987	147	33,104	36,440	106,810	79,487	n.a.
กาฬสินธุ์	390,274	2,238	41,320	51,486	184,386	105,418	5,426
ชาย	218,477	1,604	18,188	32,563	120,593	40,539	4,990
หญิง	171,797	634	23,132	18,923	63,793	64,878	436

ตารางที่ 5 จำนวนผู้มีงานทำ จำแนกตามสถานภาพการทำงานและเพศ ภาคตะวันออกเฉียงเหนือ เป็นรายจังหวัด ไตรมาสที่ 4 (ตุลาคม-ธันวาคม) พ.ศ.2566 (ต่อ)

จังหวัดและเพศ	ยอดรวม	นายจ้าง	ลูกจ้างรัฐบาล	ลูกจ้างเอกชน	ทำงานส่วนตัว	ช่วยธุรกิจ ครัวเรือน	การรวมกลุ่ม
สกลนคร	425,021	3,421	29,597	41,059	220,741	130,203	n.a.
ชาย	242,614	2,499	17,022	22,746	151,046	49,300	n.a.
หญิง	182,408	922	12,575	18,313	69,695	80,903	n.a.
นครพนม	277,499	1,738	26,111	40,340	142,373	66,937	n.a.
ชาย	146,658	1,209	11,619	23,894	83,408	26,527	n.a.
หญิง	130,842	530	14,492	16,446	58,965	40,410	n.a.
มุกดาหาร	244,882	1,687	25,223	27,467	111,003	79,502	n.a.
ชาย	129,475	1,366	13,014	13,360	69,111	32,623	n.a.
หญิง	115,408	321	12,209	14,107	41,892	46,879	n.a.

หมายเหตุ : "n.a." ไม่มีข้อมูล

ตารางที่ 6 จำนวนผู้มีงานทำ จำแนกตามชั่วโมงทำงานต่อสัปดาห์และเพศ ภาคตะวันออกเฉียงเหนือ เป็นรายจังหวัด ไตรมาสที่ 4 (ตุลาคม-ธันวาคม) พ.ศ.2566

ภาคและเพศ	ยอดรวม	น้อยกว่า	1-9	10-19	20-29	30-34	35-39	40-49	50 ชั่วโมง
		1 ชั่วโมง	ชั่วโมง	ชั่วโมง	ชั่วโมง	ชั่วโมง	ชั่วโมง	ชั่วโมง	ขึ้นไป
รวมภาค	9,646,001	63,111	22,447	203,042	1,153,516	859,151	1,875,559	4,196,214	1,272,960
ชาย	5,212,043	38,742	9,248	86,046	569,470	441,735	956,193	2,406,718	703,890
หญิง	4,433,958	24,369	13,199	116,995	584,046	417,416	919,366	1,789,496	569,070
นครราชสีมา	1,304,918	16,006	1,248	59,620	160,016	107,265	229,316	494,516	236,930
ชาย	694,029	13,116	1,248	23,622	84,255	53,242	116,775	278,459	123,312
หญิง	610,889	2,890	n.a.	35,998	75,761	54,024	112,541	216,058	113,618
บุรีรัมย์	653,535	3,872	9,901	30,870	128,897	50,491	120,016	195,845	113,643
ชาย	357,880	1,776	4,435	14,249	71,846	30,235	63,463	109,518	62,358
หญิง	295,655	2,096	5,466	16,621	57,052	20,255	56,553	86,327	51,285
สุรินทร์	519,593	666	3,101	21,290	92,049	37,755	50,565	192,137	122,031
ชาย	281,892	109	n.a.	12,551	46,331	21,985	34,026	103,187	63,704
หญิง	237,701	557	3,101	8,739	45,718	15,769	16,539	88,950	58,327
ศรีสะเกษ	544,730	710	1,020	19,890	116,605	37,884	99,482	212,624	56,515
ชาย	286,040	n.a.	934	6,914	53,833	18,380	53,136	122,544	30,299
หญิง	258,690	710	86	12,976	62,772	19,504	46,346	90,080	26,216
อุบลราชธานี	872,391	1,306	243	2,527	59,608	28,531	235,530	415,427	129,218
ชาย	497,607	n.a.	n.a.	272	19,324	15,633	101,811	270,165	90,402
หญิง	374,784	1,306	243	2,256	40,284	12,897	133,720	145,262	38,816

ตารางที่ 6 จำนวนผู้มีงานทำ จำแนกตามชั่วโมงทำงานต่อสัปดาห์และเพศ ภาคตะวันออกเฉียงเหนือ เป็นรายจังหวัด ไตรมาสที่ 4 (ตุลาคม-ธันวาคม) พ.ศ.2566 (ต่อ)

ภาคและเพศ	ยอดรวม	น้อยกว่า 1 ชั่วโมง	1-9 ชั่วโมง	10-19 ชั่วโมง	20-29 ชั่วโมง	30-34 ชั่วโมง	35-39 ชั่วโมง	40-49 ชั่วโมง	50 ชั่วโมง ขึ้นไป
ยโสธร	271,813	4,675	181	14,863	39,419	17,207	60,061	112,262	23,145
ชาย	137,070	1,942	n.a.	5,142	15,301	7,990	27,144	65,711	13,840
หญิง	134,743	2,732	181	9,721	24,118	9,217	32,918	46,551	9,305
ชัยภูมิ	503,218	440	n.a.	1,794	405	979	22,491	404,281	72,828
ชาย	264,175	440	n.a.	n.a.	n.a.	83	7,517	217,118	39,017
หญิง	239,043	n.a.	n.a.	1,794	405	896	14,975	187,162	33,811
อำนาจเจริญ	146,520	332	n.a.	5,202	30,542	15,037	31,703	53,855	9,849
ชาย	80,066	n.a.	n.a.	1,228	16,489	9,279	17,393	31,838	3,840
หญิง	66,454	332	n.a.	3,974	14,054	5,758	14,310	22,017	6,009
บึงกาฬ	196,788	205	n.a.	4,750	29,898	45,682	42,115	59,586	14,552
ชาย	103,895	205	n.a.	2,289	15,829	21,625	24,614	32,094	7,238
หญิง	92,893	n.a.	n.a.	2,461	14,069	24,057	17,501	27,492	7,314
หนองบัวลำภู	262,263	778	519	2,906	36,007	15,187	72,518	98,018	36,330
ชาย	137,536	630	257	1,209	17,320	6,261	34,895	55,374	21,590
หญิง	124,727	149	262	1,697	18,687	8,926	37,623	42,644	14,740
ขอนแก่น	945,593	4,125	n.a.	n.a.	31,703	79,382	198,744	512,902	118,737
ชาย	492,983	4,125	n.a.	n.a.	13,865	39,427	95,622	284,995	54,948
หญิง	452,611	n.a.	n.a.	n.a.	17,838	39,955	103,121	227,907	63,789

ตารางที่ 6 จำนวนผู้มีงานทำ จำแนกตามชั่วโมงทำงานต่อสัปดาห์และเพศ ภาคตะวันออกเฉียงเหนือ เป็นรายจังหวัด ไตรมาสที่ 4 (ตุลาคม-ธันวาคม) พ.ศ.2566 (ต่อ)

ภาคและเพศ	ยอดรวม	น้อยกว่า 1 ชั่วโมง	1-9 ชั่วโมง	10-19 ชั่วโมง	20-29 ชั่วโมง	30-34 ชั่วโมง	35-39 ชั่วโมง	40-49 ชั่วโมง	50 ชั่วโมง ขึ้นไป
อุดรธานี	622,571	11,870	473	361	21,709	33,360	116,039	380,159	58,600
ชาย	347,618	7,100	n.a.	n.a.	9,809	11,189	58,156	226,934	34,431
หญิง	274,953	4,771	473	361	11,900	22,171	57,883	153,225	24,169
เลย	263,795	96	n.a.	1,242	10,968	48,695	43,578	108,223	50,993
ชาย	141,129	n.a.	n.a.	792	7,203	22,161	25,042	58,206	27,724
หญิง	122,666	96	n.a.	450	3,766	26,533	18,536	50,017	23,268
หนองคาย	228,401	n.a.	n.a.	n.a.	1,825	49,034	44,521	119,606	13,414
ชาย	122,896	n.a.	n.a.	n.a.	340	27,097	21,222	66,044	8,193
หญิง	105,505	n.a.	n.a.	n.a.	1,486	21,938	23,298	53,562	5,221
มหาสารคาม	406,599	6,347	236	4,524	54,525	23,136	97,098	185,619	35,114
ชาย	220,396	3,455	236	1,882	26,087	11,417	50,206	109,651	17,462
หญิง	186,203	2,892	n.a.	2,643	28,438	11,719	46,892	75,968	17,652
ร้อยเอ็ด	565,596	5,007	n.a.	n.a.	192,695	88,905	105,783	128,819	44,387
ชาย	309,608	3,476	n.a.	n.a.	95,545	48,914	61,225	73,090	27,359
หญิง	255,987	1,531	n.a.	n.a.	97,150	39,991	44,558	55,729	17,028
กาฬสินธุ์	390,274	4,152	n.a.	3,472	50,466	44,594	78,694	170,130	38,765
ชาย	218,477	1,786	n.a.	1,611	28,388	26,667	38,943	101,550	19,531
หญิง	171,797	2,366	n.a.	1,861	22,078	17,927	39,751	68,579	19,234

ตารางที่ 6 จำนวนผู้มีงานทำ จำแนกตามชั่วโมงทำงานต่อสัปดาห์และเพศ ภาคตะวันออกเฉียงเหนือ เป็นรายจังหวัด ไตรมาสที่ 4 (ตุลาคม-ธันวาคม) พ.ศ.2566 (ต่อ)

ภาคและเพศ	ยอดรวม	น้อยกว่า 1 ชั่วโมง	1-9 ชั่วโมง	10-19 ชั่วโมง	20-29 ชั่วโมง	30-34 ชั่วโมง	35-39 ชั่วโมง	40-49 ชั่วโมง	50 ชั่วโมง ขึ้นไป
สกลนคร	425,021	n.a.	n.a.	n.a.	1,671	66,974	129,651	176,968	49,758
ชาย	242,614	n.a.	n.a.	n.a.	154	31,898	73,078	106,768	30,715
หญิง	182,408	n.a.	n.a.	n.a.	1,518	35,075	56,573	70,199	19,043
นครพนม	277,499	851	5,444	28,030	64,437	39,279	50,901	75,317	13,241
ชาย	146,658	582	2,137	13,641	34,587	22,046	27,093	39,585	6,987
หญิง	130,842	268	3,307	14,389	29,851	17,233	23,807	35,733	6,254
มุกดาหาร	244,882	1,675	80	1,699	30,071	29,776	46,754	99,920	34,909
ชาย	129,475	n.a.	n.a.	644	12,965	16,206	24,833	53,887	20,939
หญิง	115,408	1,675	80	1,055	17,105	13,571	21,921	46,032	13,969

หมายเหตุ : "n.a." ไม่มีข้อมูล

ตารางที่ 7 จำนวนผู้มีงานทำ จำแนกตามระดับการศึกษาที่สำเร็จและเพศ ภาคตะวันออกเฉียงเหนือ เป็นรายจังหวัด ไตรมาสที่ 4 (ตุลาคม-ธันวาคม) พ.ศ.2566

จังหวัดและเพศ	รวม	ไม่มี	ต่ำกว่า	ประถม	มัธยมศึกษา	มัธยมศึกษาตอนปลาย			อุดมศึกษา			อื่น ๆ	ไม่ทราบ
		การศึกษา	ประถมศึกษา	ศึกษา	ตอนต้น	สายสามัญ	สายอาชีพ- ศึกษา	สายวิชา- การศึกษา	สายวิชาการ	สายวิชาชีพ	สายวิชา- การศึกษา		
รวมภาค	9,646,001	49,179	1,776,442	2,794,996	1,679,060	1,690,713	197,956	1,458	799,362	434,203	221,298	924	411
ชาย	5,212,043	22,352	924,484	1,577,383	1,055,424	889,906	119,215	1,458	310,206	249,973	61,475	n.a.	167
หญิง	4,433,958	26,827	851,958	1,217,613	623,637	800,807	78,741	n.a.	489,156	184,230	159,823	924	244
นครราชสีมา	1,304,918	16,129	224,720	328,329	248,293	210,623	30,596	n.a.	146,649	61,185	38,396	n.a.	n.a.
ชาย	694,029	5,666	110,055	192,259	159,374	102,120	19,971	n.a.	54,366	39,011	11,209	n.a.	n.a.
หญิง	610,889	10,463	114,664	136,070	88,919	108,503	10,625	n.a.	92,282	22,174	27,187	n.a.	n.a.
บุรีรัมย์	653,535	9,600	153,457	158,549	94,707	123,730	15,867	n.a.	50,466	32,994	14,165	n.a.	n.a.
ชาย	357,880	6,075	81,634	93,457	58,417	66,707	10,677	n.a.	19,828	17,662	3,424	n.a.	n.a.
หญิง	295,655	3,524	71,824	65,092	36,289	57,023	5,190	n.a.	30,639	15,333	10,741	n.a.	n.a.
สุรินทร์	519,593	2,946	128,234	128,798	73,080	102,266	9,527	689	37,508	20,113	16,432	n.a.	n.a.
ชาย	281,892	1,792	67,973	77,937	45,499	49,386	8,234	689	12,964	10,139	7,281	n.a.	n.a.
หญิง	237,701	1,154	60,262	50,862	27,580	52,880	1,293	n.a.	24,544	9,975	9,152	n.a.	n.a.
ศรีสะเกษ	544,730	5,517	127,192	166,727	75,296	93,273	9,828	n.a.	34,799	15,115	16,984	n.a.	n.a.
ชาย	286,040	2,110	64,003	89,948	47,322	46,290	8,197	n.a.	13,543	9,465	5,162	n.a.	n.a.
หญิง	258,690	3,407	63,189	76,779	27,973	46,983	1,631	n.a.	21,256	5,650	11,822	n.a.	n.a.
อุบลราชธานี	872,391	1,388	143,872	279,793	170,928	147,888	17,548	206	60,625	31,943	18,199	n.a.	n.a.
ชาย	497,607	1,263	77,037	168,976	121,298	73,025	10,626	206	25,340	17,694	2,143	n.a.	n.a.
หญิง	374,784	125	66,835	110,817	49,630	74,863	6,923	n.a.	35,285	14,249	16,057	n.a.	n.a.

ตารางที่ 7 จำนวนผู้มีงานทำ จำแนกตามระดับการศึกษาที่สำเร็จและเพศ ภาคตะวันออกเฉียงเหนือ เป็นรายจังหวัด ไตรมาสที่ 4 (ตุลาคม-ธันวาคม) พ.ศ.2566 (ต่อ)

จังหวัดและเพศ	รวม	ไม่มี	ต่ำกว่า	ประถม	มัธยมศึกษา	มัธยมศึกษาตอนปลาย			มหาวิทยาลัย			อื่น ๆ	ไม่ทราบ
		การศึกษา	ประถมศึกษา	ศึกษา	ตอนต้น	สายสามัญ	สายอาชีว- ศึกษา	สายวิชา- การศึกษา	สายวิชาการ	สายวิชาชีพ	สายวิชา- การศึกษา		
ยโสธร	271,813	n.a.	64,657	80,627	40,461	38,762	9,920	n.a.	14,170	16,168	7,049	n.a.	n.a.
ชาย	137,070	n.a.	32,086	37,922	25,956	16,982	5,664	n.a.	7,236	9,787	1,436	n.a.	n.a.
หญิง	134,743	n.a.	32,570	42,705	14,505	21,780	4,256	n.a.	6,934	6,381	5,613	n.a.	n.a.
ชัยภูมิ	503,218	1,853	99,819	141,110	82,390	90,072	12,861	n.a.	40,777	24,443	9,892	n.a.	n.a.
ชาย	264,175	749	50,211	76,317	55,757	44,439	4,884	n.a.	14,219	14,462	3,137	n.a.	n.a.
หญิง	239,043	1,104	49,608	64,793	26,633	45,633	7,977	n.a.	26,558	9,981	6,755	n.a.	n.a.
อำนาจเจริญ	146,520	134	34,236	40,164	19,156	22,857	3,365	n.a.	14,309	9,868	2,432	n.a.	n.a.
ชาย	80,066	n.a.	17,371	22,884	12,383	12,764	2,804	n.a.	5,713	5,277	870	n.a.	n.a.
หญิง	66,454	134	16,864	17,280	6,772	10,092	561	n.a.	8,596	4,592	1,562	n.a.	n.a.
บึงกาฬ	196,788	725	33,152	60,239	40,141	38,565	1,740	n.a.	10,259	6,849	5,117	n.a.	n.a.
ชาย	103,895	542	15,582	34,012	22,440	21,154	1,046	n.a.	4,367	3,255	1,496	n.a.	n.a.
หญิง	92,893	183	17,570	26,227	17,701	17,411	694	n.a.	5,892	3,595	3,621	n.a.	n.a.
หนองบัวลำภู	262,263	675	56,118	86,261	42,257	35,449	6,468	n.a.	16,464	11,538	6,272	411	350
ชาย	137,536	104	28,920	46,915	23,079	19,380	3,179	n.a.	6,857	6,397	2,538	n.a.	167
หญิง	124,727	570	27,198	39,347	19,179	16,070	3,289	n.a.	9,606	5,141	3,734	411	183
ขอนแก่น	945,593	n.a.	117,067	257,287	189,768	203,156	8,351	n.a.	101,144	58,325	10,497	n.a.	n.a.
ชาย	492,983	n.a.	60,982	128,726	113,169	111,153	3,776	n.a.	42,959	28,645	3,573	n.a.	n.a.
หญิง	452,611	n.a.	56,084	128,561	76,599	92,003	4,574	n.a.	58,185	29,680	6,924	n.a.	n.a.

ตารางที่ 7 จำนวนผู้มีงานทำ จำแนกตามระดับการศึกษาที่สำเร็จและเพศ ภาคตะวันออกเฉียงเหนือ เป็นรายจังหวัด ไตรมาสที่ 4 (ตุลาคม-ธันวาคม) พ.ศ.2566 (ต่อ)

จังหวัดและเพศ	รวม	ไม่มี	ต่ำกว่า	ประถม	มัธยมศึกษา	มัธยมศึกษาตอนปลาย			มหาวิทยาลัย			อื่น ๆ	ไม่ทราบ
		การศึกษา	ประถมศึกษา	ศึกษา	ตอนต้น	สายสามัญ	สายอาชีพ- ศึกษา	สายวิชา- การศึกษา	สายวิชาการ	สายวิชาชีพ	สายวิชา- การศึกษา		
อุดรธานี	622,571	1,220	102,910	198,539	123,519	96,357	16,552	290	44,429	24,618	13,623	513	n.a.
ชาย	347,618	1,220	54,034	117,678	72,456	57,908	10,453	290	16,257	13,020	4,302	n.a.	n.a.
หญิง	274,953	n.a.	48,877	80,861	51,063	38,449	6,099	n.a.	28,172	11,598	9,321	513	n.a.
เลย	263,795	884	38,313	87,444	47,644	47,111	4,886	n.a.	21,611	7,149	8,752	n.a.	n.a.
ชาย	141,129	265	20,082	47,899	28,958	25,670	3,009	n.a.	9,986	3,373	1,887	n.a.	n.a.
หญิง	122,666	619	18,231	39,546	18,686	21,441	1,876	n.a.	11,625	3,776	6,865	n.a.	n.a.
หนองคาย	228,401	1,863	31,703	77,759	42,188	33,091	7,351	n.a.	17,688	11,244	5,451	n.a.	61
ชาย	122,896	330	15,964	43,412	24,891	17,527	6,309	n.a.	5,974	6,961	1,528	n.a.	n.a.
หญิง	105,505	1,533	15,739	34,347	17,297	15,564	1,042	n.a.	11,714	4,283	3,924	n.a.	61
มหาสารคาม	406,599	334	76,924	108,186	63,259	85,700	11,422	n.a.	36,613	14,649	9,512	n.a.	n.a.
ชาย	220,396	334	39,984	61,083	39,040	47,017	5,043	n.a.	15,531	10,827	1,536	n.a.	n.a.
หญิง	186,203	n.a.	36,940	47,103	24,219	38,683	6,379	n.a.	21,083	3,821	7,976	n.a.	n.a.
ร้อยเอ็ด	565,596	724	117,257	144,833	87,925	104,274	9,167	n.a.	59,361	27,136	14,918	n.a.	n.a.
ชาย	309,608	n.a.	63,106	80,198	57,500	66,595	3,680	n.a.	20,454	13,700	4,378	n.a.	n.a.
หญิง	255,987	724	54,152	64,635	30,425	37,680	5,488	n.a.	38,907	13,436	10,540	n.a.	n.a.
กาฬสินธุ์	390,274	200	70,231	130,223	56,532	74,537	3,392	n.a.	32,939	15,570	6,651	n.a.	n.a.
ชาย	218,477	n.a.	39,349	74,392	37,200	38,074	1,766	n.a.	11,735	13,890	2,071	n.a.	n.a.
หญิง	171,797	200	30,882	55,832	19,332	36,463	1,626	n.a.	21,204	1,679	4,580	n.a.	n.a.

ตารางที่ 7 จำนวนผู้มีงานทำ จำแนกตามระดับการศึกษาที่สำเร็จและเพศ ภาคตะวันออกเฉียงเหนือ เป็นรายจังหวัด ไตรมาสที่ 4 (ตุลาคม-ธันวาคม) พ.ศ.2566 (ต่อ)

จังหวัดและเพศ	รวม	ไม่มี	ต่ำกว่า	ประถม	มัธยมศึกษา	มัธยมศึกษาตอนปลาย			มหาวิทยาลัย			อื่น ๆ	ไม่ทราบ
		การศึกษา	ประถมศึกษา	ศึกษา	ตอนต้น	สายสามัญ	สายอาชีว- ศึกษา	สายวิชา- การศึกษา	สายวิชาชีพ	สายวิชา- การศึกษา	การศึกษา		
สกลนคร	425,021	524	62,955	155,159	88,618	62,338	6,914	274	25,437	18,241	4,563	n.a.	n.a.
ชาย	242,614	311	39,454	88,615	53,674	34,895	2,827	274	10,161	11,903	500	n.a.	n.a.
หญิง	182,408	212	23,500	66,544	34,944	27,442	4,088	n.a.	15,276	6,338	4,063	n.a.	n.a.
นครพนม	277,499	1,689	51,099	90,427	44,863	44,788	6,797	n.a.	17,433	14,591	5,811	n.a.	n.a.
ชาย	146,658	179	25,492	52,195	28,433	20,212	4,426	n.a.	5,826	8,659	1,237	n.a.	n.a.
หญิง	130,842	1,510	25,607	38,232	16,431	24,577	2,371	n.a.	11,607	5,932	4,574	n.a.	n.a.
มุกดาหาร	244,882	2,774	42,526	74,542	48,036	35,874	5,405	n.a.	16,681	12,464	6,580	n.a.	n.a.
ชาย	129,475	1,410	21,166	42,561	28,578	18,609	2,645	n.a.	6,891	5,846	1,768	n.a.	n.a.
หญิง	115,408	1,364	21,360	31,982	19,458	17,264	2,759	n.a.	9,790	6,618	4,812	n.a.	n.a.

หมายเหตุ : "n.a." ไม่มีข้อมูล

ตารางที่ 8 จำนวนผู้เสมือนว่างงาน จำแนกตามกิจกรรมทางเศรษฐกิจ และเพศ ภาคตะวันออกเฉียงเหนือ เป็นรายจังหวัด ไตรมาสที่ 4 (ตุลาคม-ธันวาคม) พ.ศ.2566

ภาคและเพศ	กิจกรรมทางเศรษฐกิจ		
	รวม	ภาคเกษตร	นอกภาคเกษตร
รวมภาค	469,155	384,048	85,107
ชาย	226,690	178,889	47,801
หญิง	242,465	205,159	37,306
นครราชสีมา	101,701	76,211	25,490
ชาย	50,296	33,234	17,062
หญิง	51,405	42,977	8,428
บุรีรัมย์	74,316	62,377	11,939
ชาย	37,089	30,851	6,238
หญิง	37,227	31,526	5,702
สุรินทร์	40,440	34,438	6,003
ชาย	18,013	15,807	2,206
หญิง	22,428	18,630	3,797
ศรีสะเกษ	42,463	37,602	4,861
ชาย	17,738	12,982	4,756
หญิง	24,725	24,619	106
อุบลราชธานี	4,076	879	3,198
ชาย	272	272	n.a.
หญิง	3,805	607	3,198

ตารางที่ 8 จำนวนผู้เสมือนว่างงาน จำแนกตามกิจกรรมทางเศรษฐกิจ และเพศ ภาคตะวันออกเฉียงเหนือ เป็นรายจังหวัด ไตรมาสที่ 4 (ตุลาคม-ธันวาคม) พ.ศ.2566 (ต่อ)

ภาคและเพศ	กิจกรรมทางเศรษฐกิจ		
	รวม	ภาคเกษตร	นอกภาคเกษตร
ยโสธร	21,746	21,011	735
ชาย	7,468	7,468	n.a.
หญิง	14,278	13,544	735
ชัยภูมิ	2,233	n.a.	2,233
ชาย	440	n.a.	440
หญิง	1,794	n.a.	1,794
อำนาจเจริญ	9,329	7,357	1,972
ชาย	3,459	2,828	630
หญิง	5,871	4,529	1,342
บึงกาฬ	18,545	16,742	1,803
ชาย	10,375	9,629	746
หญิง	8,170	7,113	1,057
หนองบัวลำภู	9,428	7,120	2,308
ชาย	4,536	3,297	1,239
หญิง	4,892	3,824	1,068
ขอนแก่น	9,069	3,430	5,640
ชาย	5,789	2,047	3,742
หญิง	3,281	1,383	1,898

ตารางที่ 8 จำนวนผู้เสมือนว่างงาน จำแนกตามกิจกรรมทางเศรษฐกิจ และเพศ ภาคตะวันออกเฉียงเหนือ เป็นรายจังหวัด ไตรมาสที่ 4 (ตุลาคม-ธันวาคม) พ.ศ.2566 (ต่อ)

ภาคและเพศ	กิจกรรมทางเศรษฐกิจ		
	รวม	ภาคเกษตร	นอกภาคเกษตร
อุดรธานี	18,576	16,995	1,582
ชาย	10,661	9,079	1,582
หญิง	7,916	7,916	n.a.
เลย	5,294	591	4,704
ชาย	3,440	495	2,945
หญิง	1,855	96	1,759
หนองคาย	1,373	119	1,254
ชาย	340	119	220
หญิง	1,034	n.a.	1,034
มหาสารคาม	14,817	12,059	2,757
ชาย	7,676	5,618	2,059
หญิง	7,140	6,442	699
ร้อยเอ็ด	13,897	11,806	2,091
ชาย	7,709	6,720	988
หญิง	6,188	5,085	1,103
กาฬสินธุ์	18,827	17,343	1,484
ชาย	9,980	9,166	815
หญิง	8,847	8,178	669

ตารางที่ 8 จำนวนผู้เสมือนว่างงาน จำแนกตามกิจกรรมทางเศรษฐกิจ และเพศ ภาคตะวันออกเฉียงเหนือ เป็นรายจังหวัด ไตรมาสที่ 4 (ตุลาคม-ธันวาคม) พ.ศ.2566 (ต่อ)

ภาคและเพศ	กิจกรรมทางเศรษฐกิจ		
	รวม	ภาคเกษตร	นอกภาคเกษตร
สกลนคร	n.a.	n.a.	n.a.
ชาย	n.a.	n.a.	n.a.
หญิง	n.a.	n.a.	n.a.
นครพนม	53,344	48,634	4,710
ชาย	27,488	25,498	1,990
หญิง	25,857	23,136	2,720
มุกดาหาร	9,677	9,335	343
ชาย	3,924	3,780	144
หญิง	5,753	5,555	198

หมายเหตุ : 1.ผู้เสมือนว่างงาน หมายถึง ผู้ทำงานน้อยกว่า 4 ชั่วโมงต่อวัน โดยคิดจากผู้ที่อยู่ในภาคเกษตร ทำงาน 0 - 20 ชั่วโมงต่อสัปดาห์ และผู้ที่ยอยู่นอกภาคเกษตร

ทำงาน 0 - 24 ชั่วโมงต่อสัปดาห์

2. "n.a." ไม่มีข้อมูล

ภาคใต้

ตารางสถิติ

	หน้า
ตารางที่ 1 จำนวนประชากรที่มีอายุ 15 ปีขึ้นไป จำแนกตามสถานภาพแรงงาน และเพศ ภาคใต้ เป็นรายจังหวัด ไตรมาสที่ 4 (ตุลาคม – ธันวาคม) 2566	134
ตารางที่ 2 จำนวนประชากรที่มีอายุ 15 ปีขึ้นไป จำแนกตามระดับการศึกษาที่สำเร็จ และเพศ ภาคใต้ เป็นรายจังหวัด ไตรมาสที่ 4 (ตุลาคม – ธันวาคม) 2566	137
ตารางที่ 3 จำนวนผู้มีงานทำ จำแนกตามอาชีพ และเพศ ภาคใต้ เป็นรายจังหวัด ไตรมาสที่ 4 (ตุลาคม – ธันวาคม) 2566	140
ตารางที่ 4 จำนวนผู้มีงานทำ จำแนกตามกิจกรรมทางเศรษฐกิจ และเพศ ภาคใต้ เป็นรายจังหวัด ไตรมาสที่ 4 (ตุลาคม – ธันวาคม) 2566	143
ตารางที่ 5 จำนวนผู้มีงานทำ จำแนกตามสถานภาพการทำงาน และเพศ ภาคใต้ เป็นรายจังหวัด ไตรมาสที่ 4 (ตุลาคม – ธันวาคม) 2566	149
ตารางที่ 6 จำนวนผู้มีงานทำ จำแนกตามชั่วโมงการทำงานต่อสัปดาห์ และเพศ ภาคใต้ เป็นรายจังหวัด ไตรมาสที่ 4 (ตุลาคม – ธันวาคม) 2566	152
ตารางที่ 7 จำนวนผู้มีงานทำ จำแนกตามระดับการศึกษาที่สำเร็จ และเพศ ภาคใต้ เป็นรายจังหวัด ไตรมาสที่ 4 (ตุลาคม – ธันวาคม) 2566	155
ตารางที่ 8 จำนวนผู้เสมือนว่างงาน จำแนกตามกิจกรรมทางเศรษฐกิจ และเพศ เป็นรายจังหวัด ไตรมาสที่ 4 (ตุลาคม – ธันวาคม) 2566	158

ตารางที่ 1 ประชากรอายุ 15 ปีขึ้นไป จำแนกตามสถานภาพแรงงานและเพศ ภาคใต้ เป็นรายจังหวัด ไตรมาสที่ 4 (ตุลาคม-ธันวาคม) พ.ศ.2566

จังหวัดและเพศ	ประชากร อายุ 15 ปี ขึ้นไป	กำลังแรงงานรวม					ผู้อยู่นอกกำลังแรงงาน					อัตราการ ว่างงาน
		รวม	กำลังแรงงานปัจจุบัน		กำลังแรงงาน ที่รอฤดูกาล	รวม	เด็ก/ชรา/ป่วย/พิการ			อื่น ๆ		
			รวม	ผู้มีงานทำ			ผู้ว่างงาน	ทำงานบ้าน	เรียนหนังสือ		จนไม่สามารถทำงานได้	
รวมภาค	7,816,875	5,411,997	5,411,344	5,344,600	66,745	653	2,404,878	794,555	656,750	777,274	176,299	1.2
ชาย	3,757,184	2,990,537	2,990,314	2,958,782	31,532	223	766,647	24,614	301,088	330,456	110,490	1.1
หญิง	4,059,691	2,421,460	2,421,030	2,385,818	35,212	430	1,638,231	769,941	355,662	446,818	65,809	1.5
นครศรีธรรมราช	1,214,752	816,316	816,316	808,902	7,415	n.a.	398,436	146,818	92,562	134,137	24,919	0.9
ชาย	583,409	461,212	461,212	460,174	1,038	n.a.	122,197	5,816	39,163	62,201	15,018	0.2
หญิง	631,343	355,105	355,105	348,728	6,376	n.a.	276,239	141,002	53,399	71,936	9,901	1.8
กระบี่	346,857	251,751	251,751	248,490	3,262	n.a.	95,106	34,768	26,284	29,272	4,783	1.3
ชาย	166,757	137,251	137,251	135,678	1,573	n.a.	29,506	557	12,678	13,903	2,369	1.1
หญิง	180,100	114,500	114,500	112,812	1,689	n.a.	65,600	34,211	13,606	15,369	2,414	1.5
พังงา	197,468	132,889	132,889	129,633	3,255	n.a.	64,579	22,388	14,242	23,439	4,511	2.4
ชาย	95,165	76,071	76,071	73,728	2,343	n.a.	19,094	643	6,002	9,509	2,940	3.1
หญิง	102,303	56,818	56,818	55,905	913	n.a.	45,485	21,745	8,240	13,929	1,571	1.6
ภูเก็ต	496,782	343,417	343,417	340,399	3,018	n.a.	153,365	37,798	41,955	63,892	9,721	0.9
ชาย	239,656	181,900	181,900	181,190	710	n.a.	57,756	1,362	21,872	26,838	7,685	0.4
หญิง	257,126	161,517	161,517	159,209	2,308	n.a.	95,609	36,436	20,083	37,054	2,036	1.4
สุราษฎร์ธานี	941,415	676,653	676,653	672,100	4,553	n.a.	264,762	100,129	74,590	66,799	23,244	0.7
ชาย	452,682	376,510	376,510	375,477	1,033	n.a.	76,172	4,488	33,104	25,693	12,887	0.3
หญิง	488,733	300,143	300,143	296,623	3,520	n.a.	188,590	95,641	41,486	41,106	10,357	1.2

ตารางที่ 1 ประชากรอายุ 15 ปีขึ้นไป จำแนกตามสถานภาพแรงงานและเพศ ภาคใต้ เป็นรายจังหวัด ไตรมาสที่ 4 (ตุลาคม-ธันวาคม) พ.ศ.2566 (ต่อ)

จังหวัดและเพศ	ประชากร อายุ 15 ปี ขึ้นไป	กำลังแรงงานรวม					ผู้อยู่นอกกำลังแรงงาน					อัตราการ ว่างงาน
		รวม	กำลังแรงงานปัจจุบัน			กำลังแรงงาน ที่รอฤดูกาล	รวม	เด็ก/ชรา/ป่วย/พิการ			อื่น ๆ	
			รวม	ผู้มีงานทำ	ผู้ว่างงาน			ทำงานบ้าน	เรียนหนังสือ	จนไม่สามารถทำงานได้		
ระนอง	233,547	157,359	157,359	156,704	655	n.a.	76,188	33,830	16,027	23,280	3,052	0.4
ชาย	112,341	94,593	94,593	94,172	421	n.a.	17,748	876	6,875	8,499	1,499	0.4
หญิง	121,206	62,766	62,766	62,532	234	n.a.	58,440	32,954	9,152	14,781	1,553	0.4
ชุมพร	401,542	298,985	298,985	297,861	1,124	n.a.	102,557	37,500	28,795	32,466	3,796	0.4
ชาย	193,368	163,093	163,093	162,150	943	n.a.	30,275	1,762	11,342	14,171	3,000	0.6
หญิง	208,174	135,892	135,892	135,711	180	n.a.	72,282	35,738	17,453	18,295	796	0.1
สงขลา	1,362,396	925,480	925,480	910,577	14,902	n.a.	436,916	112,935	139,062	133,757	51,162	1.6
ชาย	654,443	495,242	495,242	488,189	7,053	n.a.	159,201	4,312	65,386	55,060	34,444	1.4
หญิง	707,953	430,238	430,238	422,389	7,849	n.a.	277,715	108,624	73,677	78,696	16,718	1.8
สตูล	239,111	162,829	162,829	159,535	3,293	n.a.	76,282	29,948	16,113	25,779	4,442	2.0
ชาย	114,870	93,223	93,223	91,569	1,654	n.a.	21,647	410	7,064	11,434	2,739	1.8
หญิง	124,241	69,606	69,606	67,967	1,639	n.a.	54,635	29,538	9,049	14,345	1,704	2.4
ตรัง	504,404	370,234	370,234	365,308	4,926	n.a.	134,170	42,216	41,611	42,926	7,416	1.3
ชาย	242,383	195,614	195,614	193,128	2,486	n.a.	46,769	2,838	21,002	19,219	3,710	1.3
หญิง	262,021	174,620	174,620	172,180	2,440	n.a.	87,401	39,378	20,609	23,707	3,706	1.4
พัทลุง	389,573	279,374	278,721	274,978	3,743	653	110,199	25,517	35,551	40,159	8,973	1.3
ชาย	187,062	149,765	149,542	147,216	2,327	223	37,297	589	14,695	16,612	5,401	1.6
หญิง	202,511	129,608	129,179	127,763	1,416	430	72,903	24,928	20,856	23,547	3,572	1.1

ตารางที่ 1 ประชากรอายุ 15 ปีขึ้นไป จำแนกตามสถานภาพแรงงานและเพศ ภาคใต้ เป็นรายจังหวัด ไตรมาสที่ 4 (ตุลาคม-ธันวาคม) พ.ศ.2566 (ต่อ)

จังหวัดและเพศ	ประชากร อายุ 15 ปี ขึ้นไป	กำลังแรงงานรวม					ผู้อยู่นอกกำลังแรงงาน					อัตราการ ว่างงาน
		รวม	กำลังแรงงานปัจจุบัน		กำลังแรงงาน ที่รอฤดูกาล	รวม	เด็ก/ชรา/ป่วย/พิการ			อื่น ๆ		
			รวม	ผู้มีงานทำ			ผู้ว่างงาน	ทำงานบ้าน	เรียนหนังสือ		จนไม่สามารถทำงานได้	
ปัตตานี	517,303	355,298	355,298	352,296	3,002	n.a.	162,005	51,952	44,114	58,627	7,312	0.8
ชาย	248,457	198,747	198,747	197,716	1,032	n.a.	49,710	425	20,936	23,702	4,647	0.5
หญิง	268,846	156,551	156,551	154,580	1,970	n.a.	112,295	51,528	23,178	34,925	2,665	1.3
ยะลา	384,259	267,571	267,571	265,749	1,822	n.a.	116,688	39,825	41,427	28,700	6,735	0.7
ชาย	184,498	148,325	148,325	147,568	756	n.a.	36,173	140	20,356	11,984	3,694	0.5
หญิง	199,761	119,247	119,247	118,181	1,066	n.a.	80,514	39,685	21,071	16,717	3,042	0.9
นราธิวาส	587,466	373,842	373,842	362,067	11,775	n.a.	213,624	78,931	44,418	74,041	16,233	3.1
ชาย	282,093	218,992	218,992	210,829	8,163	n.a.	63,101	397	20,614	31,631	10,458	3.7
หญิง	305,373	154,850	154,850	151,238	3,612	n.a.	150,523	78,534	23,804	42,410	5,775	2.3

หมายเหตุ : "n.a." ไม่มีข้อมูล

ตารางที่ 2 ประชากรอายุ 15 ปีขึ้นไป จำแนกตามระดับการศึกษาที่สำเร็จและเพศ ภาคใต้ เป็นรายจังหวัด ไตรมาสที่ 4 (ตุลาคม-ธันวาคม) พ.ศ.2566

จังหวัดและเพศ	รวม	ไม่มี	ต่ำกว่า	ประถม	มัธยมศึกษา	มัธยมศึกษาตอนปลาย				อุดมศึกษา		อื่น ๆ	ไม่ทราบ
		การศึกษา	ประถมศึกษา	ศึกษา	ตอนต้น	สายสามัญ	สายอาชีพ- ศึกษา	สายวิชา- การศึกษา	สายวิชาการ	สายวิชาชีพ	สายวิชา- การศึกษา		
รวมภาค	7,816,875	259,685	1,148,788	1,857,349	1,436,594	1,185,393	260,813	1,027	1,028,309	374,042	214,908	11,173	38,794
ชาย	3,757,184	96,558	460,469	1,006,078	775,122	604,790	146,598	133	381,519	201,768	57,174	5,058	21,916
หญิง	4,059,691	163,127	688,319	851,271	661,472	580,602	114,215	894	646,790	172,274	157,733	6,115	16,878
นครศรีธรรมราช	1,214,752	22,383	213,893	245,055	207,864	186,005	56,550	n.a.	188,782	64,882	26,975	n.a.	2,362
ชาย	583,409	9,699	79,318	143,835	107,037	98,575	33,472	n.a.	67,792	32,608	9,933	n.a.	1,141
หญิง	631,343	12,683	134,575	101,220	100,827	87,431	23,078	n.a.	120,990	32,274	17,043	n.a.	1,222
กระบี่	346,857	8,975	62,147	83,114	69,642	40,480	13,259	121	48,423	13,193	5,714	571	1,218
ชาย	166,757	2,542	26,530	45,428	37,554	20,514	8,032	60	16,642	6,294	2,283	69	809
หญิง	180,100	6,433	35,618	37,686	32,088	19,966	5,227	61	31,781	6,899	3,430	502	409
พังงา	197,468	4,399	31,485	45,400	41,186	27,633	8,040	n.a.	22,932	8,170	5,168	1,372	1,683
ชาย	95,165	1,869	12,473	26,399	21,215	10,868	4,576	n.a.	9,382	5,454	1,196	939	793
หญิง	102,303	2,530	19,012	19,000	19,971	16,765	3,464	n.a.	13,550	2,716	3,971	433	890
ภูเก็ต	496,782	8,050	51,277	91,895	90,942	74,244	25,466	170	100,986	36,778	11,526	n.a.	5,449
ชาย	239,656	4,378	18,740	47,062	52,475	39,308	10,449	n.a.	39,248	22,228	2,495	n.a.	3,273
หญิง	257,126	3,672	32,537	44,832	38,466	34,936	15,018	170	61,738	14,550	9,031	n.a.	2,177
สุราษฎร์ธานี	941,415	24,222	122,615	252,623	192,738	129,430	25,810	n.a.	112,495	42,966	18,605	n.a.	19,911
ชาย	452,682	11,767	45,542	132,463	102,385	65,626	13,413	n.a.	42,725	23,784	3,892	n.a.	11,086
หญิง	488,733	12,455	77,073	120,160	90,353	63,803	12,397	n.a.	69,771	19,182	14,713	n.a.	8,826

ตารางที่ 2 ประชากรอายุ 15 ปีขึ้นไป จำแนกตามระดับการศึกษาที่สำเร็จและเพศ ภาคใต้ เป็นรายจังหวัด ไตรมาสที่ 4 (ตุลาคม-ธันวาคม) พ.ศ.2566 (ต่อ)

จังหวัดและเพศ	รวม	ไม่มี	ต่ำกว่า	ประถม	มัธยมศึกษา	มัธยมศึกษาตอนปลาย			มหาวิทยาลัย			อื่น ๆ	ไม่ทราบ
		การศึกษา	ประถมศึกษา	ศึกษา	ตอนต้น	สายสามัญ	สายอาชีพ- ศึกษา	สายวิชา- การศึกษา	สายวิชาการ	สายวิชาชีพ	สายวิชา- การศึกษา		
ระนอง	233,547	8,334	54,166	57,737	44,905	28,514	5,326	n.a.	23,794	7,411	3,361	n.a.	n.a.
ชาย	112,341	2,726	21,797	31,072	24,355	14,068	2,813	n.a.	10,041	4,505	964	n.a.	n.a.
หญิง	121,206	5,608	32,369	26,665	20,550	14,447	2,513	n.a.	13,753	2,905	2,397	n.a.	n.a.
ชุมพร	401,542	12,410	72,149	96,944	93,581	45,726	15,518	73	42,280	15,244	7,617	n.a.	n.a.
ชาย	193,368	5,943	28,651	53,266	52,374	23,384	5,714	73	14,798	7,645	1,521	n.a.	n.a.
หญิง	208,174	6,467	43,498	43,678	41,207	22,343	9,804	n.a.	27,482	7,600	6,096	n.a.	n.a.
สงขลา	1,362,396	24,323	192,527	255,825	244,871	212,134	46,817	n.a.	235,914	88,748	53,307	n.a.	7,929
ชาย	654,443	8,299	73,588	137,492	133,979	115,872	28,289	n.a.	88,709	48,858	14,784	n.a.	4,573
หญิง	707,953	16,024	118,938	118,333	110,893	96,263	18,528	n.a.	147,205	39,890	38,523	n.a.	3,355
สตูล	239,111	8,385	40,577	53,212	47,786	37,250	6,795	n.a.	27,587	9,757	7,416	346	n.a.
ชาย	114,870	1,786	17,802	28,740	27,115	17,377	4,181	n.a.	9,938	5,580	2,050	303	n.a.
หญิง	124,241	6,599	22,775	24,472	20,671	19,874	2,614	n.a.	17,649	4,177	5,367	43	n.a.
ตรัง	504,404	8,102	98,785	118,177	87,806	78,312	17,684	n.a.	62,237	21,650	11,651	n.a.	n.a.
ชาย	242,383	4,958	40,903	63,473	49,775	37,226	10,804	n.a.	20,073	12,625	2,545	n.a.	n.a.
หญิง	262,021	3,143	57,881	54,704	38,032	41,086	6,880	n.a.	42,164	9,025	9,106	n.a.	n.a.
พัทลุง	389,573	4,212	67,594	80,003	71,290	59,553	21,822	n.a.	48,148	24,923	12,029	n.a.	n.a.
ชาย	187,062	979	27,910	39,984	39,976	33,443	12,925	n.a.	15,364	12,404	4,076	n.a.	n.a.
หญิง	202,511	3,233	39,684	40,019	31,314	26,110	8,896	n.a.	32,784	12,519	7,953	n.a.	n.a.

ตารางที่ 2 ประชากรอายุ 15 ปีขึ้นไป จำแนกตามระดับการศึกษาที่สำเร็จและเพศ ภาคใต้ เป็นรายจังหวัด ไตรมาสที่ 4 (ตุลาคม-ธันวาคม) พ.ศ.2566 (ต่อ)

จังหวัดและเพศ	รวม	ไม่มี การศึกษา	ต่ำกว่า ประถมศึกษา	ประถม ศึกษา	มัธยมศึกษา ตอนต้น	มัธยมศึกษาตอนปลาย			มหาวิทยาลัย			อื่น ๆ	ไม่ทราบ
						สายสามัญ ศึกษา	สายอาชีพ- ศึกษา	สายวิชา- การศึกษา	สายวิชาการ	สายวิชาชีพ	สายวิชา- การศึกษา		
ปัตตานี	517,303	42,640	65,218	168,909	81,243	84,345	4,331	n.a.	33,977	18,411	17,126	862	241
ชาย	248,457	14,326	30,753	93,551	40,847	38,697	3,228	n.a.	12,483	8,820	5,068	444	241
หญิง	268,846	28,314	34,465	75,358	40,397	45,648	1,104	n.a.	21,494	9,591	12,058	418	n.a.
ยะลา	384,259	17,982	25,226	109,462	70,319	94,359	3,616	n.a.	32,400	9,929	12,944	8,023	n.a.
ชาย	184,498	4,681	10,660	59,528	37,863	46,655	1,917	n.a.	12,335	4,296	3,258	3,303	n.a.
หญิง	199,761	13,300	14,566	49,934	32,455	47,704	1,699	n.a.	20,065	5,633	9,685	4,720	n.a.
นราธิวาส	587,466	65,270	51,129	198,993	92,421	87,406	9,779	663	48,355	11,981	21,470	n.a.	n.a.
ชาย	282,093	22,604	25,802	103,785	48,173	43,177	6,785	n.a.	21,990	6,668	3,110	n.a.	n.a.
หญิง	305,373	42,666	25,327	95,209	44,248	44,229	2,993	663	26,365	5,313	18,360	n.a.	n.a.

หมายเหตุ : "n.a." ไม่มีข้อมูล

ตารางที่ 3 จำนวนผู้มีงานทำ จำแนกตามอาชีพและเพศ ภาคใต้ เป็นรายจังหวัด ไตรมาสที่ 4 (ตุลาคม-ธันวาคม) พ.ศ.2566

ภาคและเพศ	ยอดรวม	ผู้จัดการ	ผู้ประกอบการ	เจ้าหน้าที่เทคนิค	เสมียน	พนักงานบริการ	ผู้ปฏิบัติงาน	ช่างฝีมือ	ผู้ควบคุม	ผู้ประกอบการอาชีพ	คนงาน ซึ่งมิได้ จำแนกไว้ใน หมวดอื่น
		ข้าราชการอาวุโส และผู้บัญญัติ กฎหมาย	วิชาชีพ ด้านต่าง ๆ	และผู้ประกอบ วิชาชีพที่ เกี่ยวข้องๆ		และผู้จำหน่าย สินค้า	ที่มีฝีมือในด้าน การเกษตร ป่าไม้ และการประมง	และผู้ปฏิบัติงาน ที่เกี่ยวข้องๆ	เครื่องจักรโรงงาน และเครื่องจักร	งานพื้นฐาน	
รวมภาค	5,344,600	118,549	271,743	186,413	198,333	1,178,524	2,023,265	509,047	247,393	611,333	n.a.
ชาย	2,958,782	79,374	76,720	78,347	55,475	426,231	1,239,025	391,636	223,906	388,067	n.a.
หญิง	2,385,818	39,175	195,022	108,066	142,858	752,293	784,240	117,411	23,487	223,266	n.a.
นครศรีธรรมราช	808,902	11,183	39,587	25,658	23,362	174,765	336,831	81,242	28,099	88,176	n.a.
ชาย	460,174	4,035	9,869	13,454	6,414	59,006	222,777	55,104	26,227	63,287	n.a.
หญิง	348,728	7,148	29,717	12,204	16,948	115,759	114,054	26,138	1,872	24,889	n.a.
กระบี่	248,490	5,718	12,311	7,737	10,711	55,415	88,990	21,060	13,728	32,820	n.a.
ชาย	135,678	3,719	4,167	2,678	2,392	17,456	53,801	15,190	13,417	22,856	n.a.
หญิง	112,812	1,999	8,143	5,058	8,319	37,959	35,189	5,870	311	9,964	n.a.
พังงา	129,633	3,815	7,182	3,742	4,607	27,605	42,531	13,323	9,180	17,649	n.a.
ชาย	73,728	2,438	1,635	1,805	1,028	8,117	29,122	10,012	8,743	10,827	n.a.
หญิง	55,905	1,377	5,547	1,937	3,578	19,488	13,408	3,311	436	6,822	n.a.
ภูเก็ต	340,399	16,444	15,566	25,649	23,631	128,151	9,296	39,897	35,745	46,020	n.a.
ชาย	181,190	7,752	6,724	10,432	8,256	55,658	7,829	34,351	31,329	18,859	n.a.
หญิง	159,209	8,692	8,843	15,217	15,374	72,493	1,466	5,547	4,416	27,160	n.a.
สุราษฎร์ธานี	672,100	12,633	23,362	19,967	19,655	126,162	335,562	38,118	25,775	70,865	n.a.
ชาย	375,477	8,011	7,448	7,856	3,844	47,022	204,086	30,960	21,932	44,318	n.a.
หญิง	296,623	4,622	15,914	12,110	15,811	79,140	131,477	7,158	3,843	26,548	n.a.

ตารางที่ 3 จำนวนผู้มีงานทำ จำแนกตามอาชีพและเพศ ภาคใต้ เป็นรายจังหวัด ไตรมาสที่ 4 (ตุลาคม-ธันวาคม) พ.ศ.2566 (ต่อ)

ภาคและเพศ	ยอดรวม	ผู้จัดการ	ผู้ประกอบการ	เจ้าหน้าที่เทคนิค	เสมียน	พนักงานบริการ	ผู้ปฏิบัติงาน	ช่างฝีมือ	ผู้ควบคุม	ผู้ประกอบการอาชีพ	คนงาน ซึ่งมิได้ จำแนกไว้ใน หมวดอื่น
		ข้าราชการอาวุโส และผู้บัญญัติ กฎหมาย	วิชาชีพ ด้านต่าง ๆ	และผู้ประกอบ วิชาชีพที่ เกี่ยวข้องๆ		และผู้จำหน่าย สินค้า	ที่มีฝีมือในด้าน การเกษตร ป่าไม้ และการประมง	และผู้ปฏิบัติงาน ที่เกี่ยวข้องๆ	เครื่องจักรโรงงาน และเครื่องจักรฯ	งานพื้นฐาน	
ระนอง	156,704	3,693	6,250	3,056	5,255	33,473	58,205	10,222	7,671	28,879	n.a.
ชาย	94,172	2,559	2,657	1,110	1,369	13,221	42,584	6,822	7,467	16,383	n.a.
หญิง	62,532	1,134	3,593	1,946	3,886	20,252	15,621	3,400	205	12,495	n.a.
ชุมพร	297,861	4,618	12,339	7,351	10,954	41,372	136,288	21,703	6,969	56,267	n.a.
ชาย	162,150	3,470	1,711	2,467	3,884	13,304	79,348	16,253	6,279	35,433	n.a.
หญิง	135,711	1,149	10,628	4,884	7,070	28,068	56,940	5,449	690	20,834	n.a.
สงขลา	910,577	26,344	60,684	53,070	54,371	218,644	251,465	84,742	53,047	108,211	n.a.
ชาย	488,189	21,262	14,706	21,326	16,346	74,058	160,643	73,101	47,717	59,030	n.a.
หญิง	422,389	5,083	45,978	31,744	38,025	144,585	90,822	11,640	5,330	49,181	n.a.
สตูล	159,535	3,131	10,733	6,672	4,646	31,589	68,141	14,796	5,156	14,670	n.a.
ชาย	91,569	2,242	2,833	2,891	1,610	9,436	47,938	10,586	4,374	9,660	n.a.
หญิง	67,967	890	7,900	3,781	3,037	22,153	20,203	4,211	782	5,010	n.a.
ตรัง	365,308	5,052	12,807	11,434	8,852	65,918	165,711	30,304	22,864	42,367	n.a.
ชาย	193,128	3,240	2,871	4,846	1,030	20,685	89,981	21,500	20,423	28,552	n.a.
หญิง	172,180	1,811	9,936	6,589	7,822	45,233	75,729	8,804	2,441	13,815	n.a.
พัทลุง	274,978	4,454	13,371	5,533	7,089	57,581	114,212	32,645	12,946	27,148	n.a.
ชาย	147,216	3,163	3,988	1,484	1,227	18,348	66,326	22,336	12,446	17,896	n.a.
หญิง	127,763	1,291	9,382	4,049	5,862	39,233	47,886	10,309	500	9,252	n.a.

ตารางที่ 3 จำนวนผู้มีงานทำ จำแนกตามอาชีพและเพศ ภาคใต้ เป็นรายจังหวัด ไตรมาสที่ 4 (ตุลาคม-ธันวาคม) พ.ศ.2566 (ต่อ)

ภาคและเพศ	ยอดรวม	ผู้จัดการ	ผู้ประกอบการ	เจ้าหน้าที่เทคนิค	เสมียน	พนักงานบริการ	ผู้ปฏิบัติงาน	ช่างฝีมือ	ผู้ควบคุม	ผู้ประกอบการอาชีพ	คนงาน ซึ่งมิได้ จำแนกไว้ใน หมวดอื่น
		ข้าราชการอาวุโส และผู้บัญญัติ กฎหมาย	วิชาชีพ ด้านต่าง ๆ	และผู้ประกอบ วิชาชีพที่ เกี่ยวข้องๆ		และผู้จำหน่าย สินค้า	ที่มีฝีมือในด้าน การเกษตร ป่าไม้ และการประมง	และผู้ปฏิบัติงาน ที่เกี่ยวข้องๆ		เครื่องจักรโรงงาน และเครื่องจักรฯ	
ปัตตานี	352,296	9,214	21,334	6,732	9,501	76,753	116,550	49,200	14,228	48,783	n.a.
ชาย	197,716	7,534	7,893	3,468	1,971	28,284	62,496	35,385	13,464	37,221	n.a.
หญิง	154,580	1,680	13,442	3,263	7,529	48,469	54,055	13,816	764	11,562	n.a.
ยะลา	265,749	2,792	11,054	5,893	5,608	56,857	158,563	12,112	3,747	9,121	n.a.
ชาย	147,568	2,244	4,114	2,741	1,234	25,044	91,835	9,320	3,747	7,289	n.a.
หญิง	118,181	548	6,941	3,152	4,374	31,814	66,728	2,792	n.a.	1,832	n.a.
นราธิวาส	362,067	9,456	25,163	3,919	10,091	84,238	140,922	59,685	8,237	20,356	n.a.
ชาย	210,829	7,705	6,105	1,789	4,869	36,590	80,259	50,718	6,340	16,455	n.a.
หญิง	151,238	1,750	19,058	2,130	5,222	47,648	60,663	8,967	1,898	3,901	n.a.

หมายเหตุ : "n.a." ไม่มีข้อมูล

ตารางที่ 4 จำนวนผู้มีงานทำ จำแนกตามกิจกรรมทางเศรษฐกิจและเพศ ภาคใต้ เป็นรายภาค ไตรมาสที่ 4 (ตุลาคม-ธันวาคม) พ.ศ.2566

ภาคและเพศ	รวม	เกษตรกรรม การป่าไม้และ การประมง	การทำ เหมืองแร่ เหมืองหิน	การผลิต	การไฟฟ้า ก๊าซและ ไอน้ำ	การจัดหน้า น้ำและการ บำบัดน้ำเสีย	การ ก่อสร้าง	การขายส่ง และการ การขายปลีก	การขนส่ง และสถานที่ และสถานที่ เก็บสินค้า	ที่พักแรม และการบริการ ด้านอาหาร	ข้อมูลข่าวสาร และการ สื่อสาร	กิจการทาง การเงินและ การประกันภัย
รวมภาค	5,344,600	2,136,898	15,061	402,901	17,016	10,107	291,028	959,445	131,263	505,586	7,652	42,576
ชาย	2,958,782	1,326,512	14,162	201,526	11,847	8,207	269,468	466,628	112,270	161,959	4,010	15,446
หญิง	2,385,818	810,386	899	201,375	5,169	1,900	21,560	492,817	18,994	343,627	3,642	27,130
นครศรีธรรมราช	808,902	350,498	772	62,191	6,661	3,582	37,645	156,212	17,139	48,641	904	6,754
ชาย	460,174	233,671	396	27,551	3,728	2,707	33,186	80,305	12,953	16,459	628	401
หญิง	348,728	116,827	376	34,640	2,933	875	4,459	75,906	4,186	32,181	276	6,352
กระบี่	248,490	103,769	n.a.	18,048	1,050	224	9,624	43,335	7,773	28,367	511	1,765
ชาย	135,678	65,779	n.a.	9,664	1,050	224	9,076	17,966	7,040	10,783	52	53
หญิง	112,812	37,990	n.a.	8,384	n.a.	n.a.	547	25,369	733	17,583	460	1,712
พังงา	129,633	50,139	960	7,981	33	n.a.	5,566	24,631	2,589	15,613	122	541
ชาย	73,728	35,530	717	4,438	33	n.a.	5,344	10,968	2,260	5,373	21	52
หญิง	55,905	14,609	243	3,543	n.a.	n.a.	221	13,663	329	10,240	100	489
ภูเก็ต	340,399	5,347	n.a.	18,573	966	1,546	22,262	65,636	26,126	111,885	1,360	7,028
ชาย	181,190	4,688	n.a.	11,374	966	1,248	20,518	27,841	22,414	47,867	448	3,046
หญิง	159,209	658	n.a.	7,198	n.a.	298	1,743	37,795	3,712	64,018	912	3,982
สุราษฎร์ธานี	672,100	354,034	1,319	33,090	1,142	466	24,221	105,229	15,145	62,872	n.a.	3,866
ชาย	375,477	219,910	1,319	17,980	878	466	19,717	50,088	10,709	22,737	n.a.	1,396
หญิง	296,623	134,124	n.a.	15,110	264	n.a.	4,503	55,141	4,437	40,135	n.a.	2,471

ตารางที่ 4 จำนวนผู้มีงานทำ จำแนกตามกิจกรรมทางเศรษฐกิจและเพศ ภาคใต้ เป็นรายจังหวัด ไตรมาสที่ 4 (ตุลาคม-ธันวาคม) พ.ศ.2566 (ต่อ)

ภาคและเพศ	รวม	เกษตรกรรม	การทำ	การผลิต	การไฟฟ้า	การจัดหน้า	การ	การขายส่ง	การขนส่ง	ที่พักแรม	ข้อมูลข่าวสาร	กิจการทาง
		การป่าไม้และ การประมง	เหมืองแร่ เหมืองหิน	ก๊าซและ ไอน้ำ	และการ บำบัดน้ำเสีย	ก่อสร้าง	และการ การขายปลีก	และสถานที่ เก็บสินค้า	และการบริการ ด้านอาหาร	และการ สื่อสาร	การเงินและ การประกันภัย	
ระนอง	156,704	62,333	n.a.	13,382	350	78	10,071	35,345	4,476	10,858	168	514
ชาย	94,172	46,131	n.a.	4,739	266	78	9,119	17,837	4,209	2,804	168	308
หญิง	62,532	16,202	n.a.	8,643	84	n.a.	952	17,508	267	8,054	n.a.	206
ชุมพร	297,861	157,295	292	25,099	895	105	9,883	46,971	3,284	13,145	697	3,172
ชาย	162,150	95,111	212	15,014	575	n.a.	8,643	22,770	3,108	2,131	580	1,077
หญิง	135,711	62,184	79	10,085	319	105	1,240	24,201	175	11,014	118	2,095
สงขลา	910,577	263,032	10,578	92,238	3,460	2,091	52,976	195,610	23,966	83,601	1,502	7,809
ชาย	488,189	165,468	10,578	46,330	1,962	2,091	48,710	94,900	21,111	21,152	1,045	4,879
หญิง	422,389	97,564	n.a.	45,908	1,499	n.a.	4,266	100,710	2,856	62,449	457	2,930
สตูล	159,535	73,698	27	13,522	472	54	5,621	24,871	1,672	11,811	399	1,102
ชาย	91,569	52,157	27	6,304	472	54	5,578	11,989	1,299	1,863	315	577
หญิง	67,967	21,541	n.a.	7,218	n.a.	n.a.	43	12,881	373	9,948	84	526
ตรัง	365,308	181,052	n.a.	34,673	36	n.a.	15,312	51,209	6,258	27,594	981	3,788
ชาย	193,128	102,439	n.a.	19,049	36	n.a.	14,347	27,674	5,610	6,328	104	886
หญิง	172,180	78,614	n.a.	15,624	n.a.	n.a.	965	23,535	648	21,266	877	2,902
พัทลุง	274,978	117,249	658	23,455	233	979	13,633	45,639	7,462	20,377	417	2,067
ชาย	147,216	68,292	658	10,715	233	569	12,172	20,342	6,647	4,092	233	518
หญิง	127,763	48,957	n.a.	12,741	n.a.	410	1,461	25,297	815	16,284	185	1,549

ตารางที่ 4 จำนวนผู้มีงานทำ จำแนกตามกิจกรรมทางเศรษฐกิจและเพศ ภาคใต้ เป็นรายจังหวัด ไตรมาสที่ 4 (ตุลาคม-ธันวาคม) พ.ศ.2566 (ต่อ)

ภาคและเพศ	รวม	กิจกรรม	การทำ	การผลิต	การไฟฟ้า	การจัดการน้ำ	การ	การขายส่ง	การขนส่ง	ที่พักแรม	ข้อมูลข่าวสาร	กิจการทาง
		การป่าไม้และ การประมง	เหมืองแร่ เหมืองหิน	ก๊าซและ ไอน้ำ	และการ บำบัดน้ำเสีย	ก่อสร้าง	และการ การขายปลีก	และสถานที่ เก็บสินค้า	และการบริการ ด้านอาหาร	และการ สื่อสาร	การเงินและ การประกันภัย	
ปัตตานี	352,296	118,492	n.a.	34,635	728	59	35,872	57,623	7,975	24,706	376	3,039
ชาย	197,716	63,975	n.a.	16,723	728	59	35,377	25,526	7,513	6,393	203	1,652
หญิง	154,580	54,518	n.a.	17,912	n.a.	n.a.	495	32,098	462	18,313	173	1,387
ยะลา	265,749	159,864	456	7,894	405	346	8,141	40,344	1,188	19,110	176	204
ชาย	147,568	93,511	255	4,048	334	193	7,918	20,886	1,188	6,111	176	93
หญิง	118,181	66,352	201	3,847	70	153	223	19,458	n.a.	12,999	n.a.	111
นราธิวาส	362,067	140,096	n.a.	18,119	586	576	40,202	66,789	6,209	27,005	38	928
ชาย	210,829	79,851	n.a.	7,597	586	517	39,760	37,534	6,209	7,865	38	508
หญิง	151,238	60,245	n.a.	10,522	n.a.	59	442	29,254	n.a.	19,140	n.a.	419

หมายเหตุ : "n.a." ไม่มีข้อมูล

ตารางที่ 4 จำนวนผู้มีงานทำ จำแนกตามกิจกรรมทางเศรษฐกิจและเพศ ภาคใต้ เป็นรายภาค ไตรมาสที่ 4 (ตุลาคม-ธันวาคม) พ.ศ.2566 (ต่อ)

ภาคและเพศ	กิจกรรม อสังหาริมทรัพย์	กิจกรรม ทางวิชาชีพ	กิจกรรม การบริหาร	การบริหาร ราชการ	การศึกษา	กิจกรรม ด้านสุขภาพ	ศิลปะ ความบันเทิง และนันทนาการ	กิจกรรม บริการ ด้านอื่นๆ	กิจกรรม กรรมการจ้างงาน ในครัวเรือน ส่วนบุคคลฯ	กิจกรรมของ องค์กร ระหว่างประเทศฯ	ไม่ทราบ
รวมภาค	17,199	32,530	60,167	253,206	200,225	98,471	27,971	120,189	15,107	n.a.	n.a.
ชาย	8,380	15,449	37,431	156,527	55,475	17,635	15,908	58,969	972	n.a.	n.a.
หญิง	8,819	17,082	22,736	96,679	144,750	80,835	12,063	61,220	14,135	n.a.	n.a.
นครศรีธรรมราช	1,326	2,764	10,339	32,162	33,512	10,673	4,085	19,599	3,444	n.a.	n.a.
ชาย	839	1,261	4,856	18,734	11,001	1,286	1,766	8,443	n.a.	n.a.	n.a.
หญิง	487	1,502	5,482	13,428	22,511	9,387	2,319	11,156	3,444	n.a.	n.a.
กระบี่	191	2,059	3,296	8,646	9,895	3,897	623	4,907	509	n.a.	n.a.
ชาย	31	1,016	2,984	4,939	2,863	147	234	1,776	n.a.	n.a.	n.a.
หญิง	159	1,043	312	3,707	7,032	3,751	390	3,131	509	n.a.	n.a.
พังงา	161	997	2,643	6,701	4,171	3,155	807	2,438	386	n.a.	n.a.
ชาย	n.a.	146	1,911	3,651	1,500	680	462	643	n.a.	n.a.	n.a.
หญิง	161	851	733	3,050	2,671	2,475	345	1,795	386	n.a.	n.a.
ภูเก็ต	6,173	4,361	20,377	9,796	6,984	9,384	8,083	11,990	2,522	n.a.	n.a.
ชาย	2,467	1,598	12,633	6,505	3,026	4,765	4,176	5,607	n.a.	n.a.	n.a.
หญิง	3,706	2,762	7,744	3,291	3,957	4,620	3,907	6,383	2,522	n.a.	n.a.
สุราษฎร์ธานี	1,124	5,430	3,076	20,224	15,115	8,304	2,445	14,997	n.a.	n.a.	n.a.
ชาย	206	2,975	2,510	14,164	1,618	1,149	1,648	6,005	n.a.	n.a.	n.a.
หญิง	917	2,455	566	6,059	13,496	7,155	798	8,992	n.a.	n.a.	n.a.

ตารางที่ 4 จำนวนผู้มีงานทำ จำแนกตามกิจกรรมทางเศรษฐกิจและเพศ ภาคใต้ เป็นรายจังหวัด ไตรมาสที่ 4 (ตุลาคม-ธันวาคม) พ.ศ.2566 (ต่อ)

ภาคและเพศ	กิจกรรม อสังหาริมทรัพย์	กิจกรรม ทางวิชาชีพ	กิจกรรม การบริหาร	การบริหาร ราชการ	การศึกษา	กิจกรรม ด้านสุขภาพ	ศิลปะ ความบันเทิง และนันทนาการ	กิจกรรม บริการ ด้านอื่นๆ	กิจกรรมการจ้างงาน ในครัวเรือน ส่วนบุคคล	กิจกรรมของ องค์กร ระหว่างประเทศ	ไม่ทราบ
ระนอง	58	558	999	5,996	3,286	3,781	994	3,048	408	n.a.	n.a.
ชาย	n.a.	306	641	3,932	1,366	1,149	445	674	n.a.	n.a.	n.a.
หญิง	58	252	358	2,064	1,919	2,632	550	2,374	408	n.a.	n.a.
ชุมพร	252	2,513	2,863	12,029	7,824	5,499	632	4,797	616	n.a.	n.a.
ชาย	n.a.	1,343	1,017	7,086	1,450	167	278	1,514	74	n.a.	n.a.
หญิง	252	1,170	1,846	4,943	6,374	5,332	354	3,283	542	n.a.	n.a.
สงขลา	6,309	6,784	10,264	68,077	43,002	17,599	5,256	13,038	3,385	n.a.	n.a.
ชาย	4,495	2,029	6,553	38,957	10,167	1,225	3,080	2,787	671	n.a.	n.a.
หญิง	1,814	4,755	3,711	29,120	32,835	16,374	2,175	10,252	2,714	n.a.	n.a.
สตูล	552	630	1,397	9,027	7,990	3,999	163	2,240	287	n.a.	n.a.
ชาย	88	414	857	6,553	1,760	515	n.a.	746	n.a.	n.a.	n.a.
หญิง	464	216	540	2,474	6,230	3,483	163	1,494	287	n.a.	n.a.
ตรัง	178	2,120	1,442	15,155	5,673	10,705	1,777	6,068	1,286	n.a.	n.a.
ชาย	178	1,169	1,055	9,095	1,102	1,093	1,217	1,747	n.a.	n.a.	n.a.
หญิง	n.a.	951	387	6,060	4,571	9,611	560	4,321	1,286	n.a.	n.a.
พัทลุง	596	2,410	688	11,767	8,099	5,263	2,242	10,822	922	n.a.	n.a.
ชาย	n.a.	1,997	n.a.	7,392	1,719	1,101	2,242	8,068	227	n.a.	n.a.
หญิง	596	413	688	4,375	6,380	4,162	n.a.	2,754	696	n.a.	n.a.

ตารางที่ 4 จำนวนผู้มีงานทำ จำแนกตามกิจกรรมทางเศรษฐกิจและเพศ ภาคใต้ เป็นรายจังหวัด ไตรมาสที่ 4 (ตุลาคม-ธันวาคม) พ.ศ.2566 (ต่อ)

ภาคและเพศ	กิจกรรม อสังหาริมทรัพย์	กิจกรรม ทางวิชาชีพฯ	กิจกรรม การบริหารฯ	การบริหาร ราชการฯ	การศึกษา	กิจกรรม ด้านสุขภาพฯ	ศิลปะ ความบันเทิง และนันทนาการ	กิจกรรม บริการ ด้านอื่นๆ	กิจกรรมการจ้างงาน ในครัวเรือน ส่วนบุคคลฯ	กิจกรรมของ องค์กร ระหว่างประเทศฯ	ไม่ทราบ
ปัตตานี	n.a.	1,009	1,648	20,013	22,136	5,077	183	17,480	1,245	n.a.	n.a.
ชาย	n.a.	694	1,498	13,578	7,994	1,608	183	14,013	n.a.	n.a.	n.a.
หญิง	n.a.	314	151	6,435	14,142	3,469	n.a.	3,467	1,245	n.a.	n.a.
ยะลา	188	631	759	11,743	10,854	2,272	290	884	n.a.	n.a.	n.a.
ชาย	75	322	759	6,796	4,018	424	179	280	n.a.	n.a.	n.a.
หญิง	112	309	n.a.	4,947	6,836	1,848	111	603	n.a.	n.a.	n.a.
นราธิวาส	93	267	374	21,871	21,684	8,862	391	7,882	97	n.a.	n.a.
ชาย	n.a.	178	157	15,146	5,890	2,326	n.a.	6,666	n.a.	n.a.	n.a.
หญิง	93	88	217	6,725	15,794	6,536	391	1,216	97	n.a.	n.a.

หมายเหตุ : "n.a." ไม่มีข้อมูล

ตารางที่ 5 จำนวนผู้มีงานทำ จำแนกตามสถานภาพการทำงานและเพศ ภาคใต้ เป็นรายจังหวัด ไตรมาสที่ 4 (ตุลาคม-ธันวาคม) พ.ศ.2566

จังหวัดและเพศ	ยอดรวม	นายจ้าง	ลูกจ้างรัฐบาล	ลูกจ้างเอกชน	ทำงานส่วนตัว	ช่วยธุรกิจ ครัวเรือน	การรวมกลุ่ม
รวมภาค	5,344,600	194,802	524,669	1,937,821	1,893,343	791,402	2,563
ชาย	2,958,782	140,081	245,284	1,135,395	1,103,759	332,434	1,828
หญิง	2,385,818	54,721	279,385	802,425	789,584	458,968	735
นครศรีธรรมราช	808,902	34,785	86,383	231,870	328,656	125,405	1,803
ชาย	460,174	24,462	38,958	138,233	199,568	57,149	1,803
หญิง	348,728	10,323	47,425	93,637	129,088	68,256	n.a.
กระบี่	248,490	24,721	20,896	95,938	79,300	27,635	n.a.
ชาย	135,678	18,091	8,153	55,600	42,597	11,237	n.a.
หญิง	112,812	6,630	12,743	40,338	36,702	16,398	n.a.
พังงา	129,633	5,005	14,085	53,325	43,910	13,248	60
ชาย	73,728	3,707	6,100	30,714	27,415	5,768	25
หญิง	55,905	1,299	7,985	22,611	16,495	7,480	35
ภูเก็ต	340,399	15,146	20,059	202,218	78,176	24,498	301
ชาย	181,190	11,019	13,802	100,250	46,226	9,892	n.a.
หญิง	159,209	4,127	6,257	101,968	31,950	14,606	301
สุราษฎร์ธานี	672,100	29,548	44,928	236,373	243,286	117,966	n.a.
ชาย	375,477	21,418	19,779	137,989	150,860	45,431	n.a.
หญิง	296,623	8,129	25,149	98,384	92,426	72,535	n.a.

ตารางที่ 5 จำนวนผู้มีงานทำ จำแนกตามสถานภาพการทำงานและเพศ ภาคใต้ เป็นรายจังหวัด ไตรมาสที่ 4 (ตุลาคม-ธันวาคม) พ.ศ.2566 (ต่อ)

จังหวัดและเพศ	ยอดรวม	นายจ้าง	ลูกจ้างรัฐบาล	ลูกจ้างเอกชน	ทำงานส่วนตัว	ช่วยธุรกิจ ครัวเรือน	การรวมกลุ่ม
ระนอง	156,704	7,469	13,684	59,548	50,391	25,612	n.a.
ชาย	94,172	4,902	7,354	35,971	34,050	11,895	n.a.
หญิง	62,532	2,568	6,330	23,577	16,340	13,717	n.a.
ชุมพร	297,861	5,940	26,288	98,387	109,543	57,703	n.a.
ชาย	162,150	4,410	10,592	59,694	62,888	24,566	n.a.
หญิง	135,711	1,530	15,696	38,693	46,655	33,137	n.a.
สงขลา	910,577	26,323	116,573	347,198	296,666	123,818	n.a.
ชาย	488,189	21,090	54,243	199,423	162,520	50,913	n.a.
หญิง	422,389	5,233	62,330	147,775	134,146	72,905	n.a.
สตูล	159,535	5,303	18,371	54,529	57,547	23,579	206
ชาย	91,569	3,760	9,126	30,844	36,614	11,225	n.a.
หญิง	67,967	1,543	9,245	23,685	20,933	12,354	206
ตรัง	365,308	16,524	31,023	134,025	126,048	57,689	n.a.
ชาย	193,128	11,602	11,600	78,470	68,515	22,941	n.a.
หญิง	172,180	4,922	19,423	55,555	57,533	34,747	n.a.
พัทลุง	274,978	8,803	24,804	75,641	123,294	42,243	192
ชาย	147,216	5,041	11,128	40,896	72,884	17,267	n.a.
หญิง	127,763	3,762	13,677	34,745	50,410	24,976	192

ตารางที่ 5 จำนวนผู้มีงานทำ จำแนกตามสถานภาพการทำงานและเพศ ภาคใต้ เป็นรายจังหวัด ไตรมาสที่ 4 (ตุลาคม-ธันวาคม) พ.ศ.2566 (ต่อ)

จังหวัดและเพศ	ยอดรวม	นายจ้าง	ลูกจ้างรัฐบาล	ลูกจ้างเอกชน	ทำงานส่วนตัว	ช่วยธุรกิจ ครัวเรือน	การรวมกลุ่ม
ปัตตานี	352,296	6,533	37,530	136,016	134,211	38,006	n.a.
ชาย	197,716	5,334	20,233	87,927	67,151	17,070	n.a.
หญิง	154,580	1,199	17,297	48,090	67,060	20,936	n.a.
ยะลา	265,749	4,677	22,355	61,920	107,619	69,179	n.a.
ชาย	147,568	2,794	10,718	39,741	64,611	29,704	n.a.
หญิง	118,181	1,883	11,637	22,179	43,008	39,475	n.a.
นราธิวาส	362,067	4,025	47,692	150,831	114,697	44,822	n.a.
ชาย	210,829	2,452	23,499	99,643	67,859	17,376	n.a.
หญิง	151,238	1,573	24,193	51,188	46,839	27,446	n.a.

หมายเหตุ : "n.a." ไม่มีข้อมูล

ตารางที่ 6 จำนวนผู้มีงานทำ จำแนกตามชั่วโมงทำงานต่อสัปดาห์และเพศ ภาคใต้ เป็นรายจังหวัด ไตรมาสที่ 4 (ตุลาคม-ธันวาคม) พ.ศ.2566

ภาคและเพศ	ยอดรวม	น้อยกว่า 1 ชั่วโมง	1-9 ชั่วโมง	10-19 ชั่วโมง	20-29 ชั่วโมง	30-34 ชั่วโมง	35-39 ชั่วโมง	40-49 ชั่วโมง	50 ชั่วโมง ขึ้นไป
รวมภาค	5,344,600	141,210	87,424	407,197	723,336	476,006	692,389	2,257,423	559,615
ชาย	2,958,782	85,920	47,411	203,559	414,652	271,955	365,601	1,261,836	307,847
หญิง	2,385,818	55,290	40,013	203,637	308,684	204,051	326,788	995,587	251,768
นครศรีธรรมราช	808,902	53,494	21,584	68,014	109,081	48,866	120,670	259,985	127,209
ชาย	460,174	33,440	11,632	33,374	64,264	37,116	64,291	146,596	69,460
หญิง	348,728	20,054	9,952	34,640	44,817	11,750	56,379	113,388	57,749
กระบี่	248,490	4,426	10,254	41,736	29,566	17,243	29,331	82,692	33,243
ชาย	135,678	3,032	5,478	23,456	16,923	9,639	14,460	43,687	19,004
หญิง	112,812	1,394	4,776	18,280	12,643	7,604	14,871	39,004	14,239
พังงา	129,633	1,033	3,824	8,564	15,164	11,518	19,566	48,260	21,706
ชาย	73,728	622	2,454	3,960	9,181	6,815	11,045	27,556	12,094
หญิง	55,905	411	1,370	4,604	5,983	4,702	8,520	20,704	9,612
ภูเก็ต	340,399	1,152	1,019	2,277	10,368	10,992	24,716	231,432	58,443
ชาย	181,190	255	929	213	7,438	6,037	12,137	117,752	36,429
หญิง	159,209	897	90	2,064	2,929	4,955	12,579	113,680	22,014
สุราษฎร์ธานี	672,100	7,007	14,100	47,209	99,895	89,751	107,288	255,852	50,997
ชาย	375,477	5,154	9,704	26,294	57,155	46,094	60,239	141,503	29,334
หญิง	296,623	1,853	4,396	20,915	42,739	43,658	47,050	114,349	21,663

ตารางที่ 6 จำนวนผู้มีงานทำ จำแนกตามชั่วโมงทำงานต่อสัปดาห์และเพศ ภาคใต้ เป็นรายจังหวัด ไตรมาสที่ 4 (ตุลาคม-ธันวาคม) พ.ศ.2566 (ต่อ)

ภาคและเพศ	ยอดรวม	น้อยกว่า 1 ชั่วโมง	1-9 ชั่วโมง	10-19 ชั่วโมง	20-29 ชั่วโมง	30-34 ชั่วโมง	35-39 ชั่วโมง	40-49 ชั่วโมง	50 ชั่วโมง ขึ้นไป
ระนอง	156,704	306	75	5,372	17,424	12,154	29,810	84,094	7,469
ชาย	94,172	306	75	4,134	11,724	6,895	17,958	49,273	3,807
หญิง	62,532	n.a.	n.a.	1,238	5,700	5,260	11,852	34,821	3,662
ชุมพร	297,861	546	1,527	19,235	52,024	40,913	45,855	112,842	24,919
ชาย	162,150	n.a.	450	8,271	25,973	23,853	25,424	64,934	13,244
หญิง	135,711	546	1,077	10,964	26,051	17,059	20,431	47,908	11,675
สงขลา	910,577	12,504	n.a.	23,177	82,001	74,301	70,610	561,568	86,417
ชาย	488,189	10,445	n.a.	8,456	46,991	41,096	37,837	303,514	39,850
หญิง	422,389	2,059	n.a.	14,721	35,010	33,205	32,772	258,054	46,567
สตูล	159,535	813	6,017	26,525	32,552	10,308	20,717	49,464	13,140
ชาย	91,569	495	3,720	16,368	21,706	6,177	10,818	25,366	6,920
หญิง	67,967	318	2,297	10,157	10,846	4,131	9,899	24,098	6,220
ตรัง	365,308	3,698	13,468	69,522	64,495	28,827	41,184	123,297	20,817
ชาย	193,128	1,912	6,918	31,940	32,554	17,236	21,617	68,556	12,396
หญิง	172,180	1,786	6,550	37,583	31,942	11,591	19,567	54,740	8,421
พัทลุง	274,978	15,057	5,764	14,303	42,711	19,745	38,125	88,966	50,307
ชาย	147,216	8,398	3,045	7,246	25,390	9,162	19,943	45,589	28,443
หญิง	127,763	6,659	2,719	7,058	17,321	10,583	18,182	43,378	21,864

ตารางที่ 6 จำนวนผู้มีงานทำ จำแนกตามชั่วโมงทำงานต่อสัปดาห์และเพศ ภาคใต้ เป็นรายจังหวัด ไตรมาสที่ 4 (ตุลาคม-ธันวาคม) พ.ศ.2566 (ต่อ)

ภาคและเพศ	ยอดรวม	น้อยกว่า 1 ชั่วโมง	1-9 ชั่วโมง	10-19 ชั่วโมง	20-29 ชั่วโมง	30-34 ชั่วโมง	35-39 ชั่วโมง	40-49 ชั่วโมง	50 ชั่วโมง ขึ้นไป
ปัตตานี	352,296	25,375	5,804	5,246	30,679	41,257	43,623	160,292	40,019
ชาย	197,716	12,829	1,222	1,266	14,420	21,636	20,824	103,523	21,995
หญิง	154,580	12,546	4,583	3,980	16,258	19,621	22,799	56,769	18,024
ยะลา	265,749	n.a.	3,989	40,311	73,889	38,574	41,315	57,786	9,884
ชาย	147,568	n.a.	1,785	19,422	45,956	23,012	17,930	34,985	4,478
หญิง	118,181	n.a.	2,204	20,889	27,933	15,563	23,385	22,801	5,406
นราธิวาส	362,067	15,798	n.a.	35,705	63,488	31,557	59,579	140,894	15,045
ชาย	210,829	9,031	n.a.	19,160	34,977	17,188	31,078	89,001	10,394
หญิง	151,238	6,767	n.a.	16,545	28,511	14,369	28,501	51,893	4,651

หมายเหตุ : "n.a." ไม่มีข้อมูล

ตารางที่ 7 จำนวนผู้มีงานทำ จำแนกตามระดับการศึกษาที่สำเร็จและเพศ ภาคใต้ เป็นรายจังหวัด ไตรมาสที่ 4 (ตุลาคม-ธันวาคม) พ.ศ.2566

จังหวัดและเพศ	รวม	ไม่มี การศึกษา	ต่ำกว่า ประถมศึกษา	ประถม ศึกษา	มัธยมศึกษา ตอนต้น	มัธยมศึกษาตอนปลาย			อุดมศึกษา			อื่น ๆ	ไม่ทราบ
						สายสามัญ ศึกษา	สายอาชีพ- การศึกษา	สายวิชา- การศึกษา	สายวิชาการ	สายวิชาชีพ	สายวิชา- การศึกษา		
รวมภาค	5,344,600	107,704	553,546	1,391,482	893,699	870,965	189,679	723	851,950	307,864	137,261	7,223	32,502
ชาย	2,958,782	56,999	285,754	862,171	557,729	517,488	109,573	60	331,544	181,616	32,449	3,163	20,237
หญิง	2,385,818	50,706	267,792	529,311	335,970	353,477	80,106	663	520,407	126,248	104,812	4,060	12,265
นครศรีธรรมราช	808,902	6,265	90,010	188,011	123,651	138,169	40,913	n.a.	152,260	51,088	16,650	n.a.	1,885
ชาย	460,174	5,680	41,906	121,951	78,708	88,591	26,045	n.a.	60,483	30,155	5,513	n.a.	1,141
หญิง	348,728	585	48,104	66,059	44,943	49,577	14,868	n.a.	91,776	20,933	11,137	n.a.	745
กระบี่	248,490	2,916	33,385	64,901	42,797	33,246	10,037	60	42,557	11,709	5,093	571	1,218
ชาย	135,678	1,146	17,648	39,435	27,971	18,330	6,019	60	15,978	6,128	2,083	69	809
หญิง	112,812	1,769	15,737	25,466	14,826	14,916	4,018	n.a.	26,578	5,581	3,009	502	409
พังงา	129,633	1,991	12,911	33,151	23,274	21,378	5,127	n.a.	19,559	6,453	3,298	1,334	1,158
ชาย	73,728	1,248	6,594	21,804	16,114	9,119	3,208	n.a.	8,299	4,685	937	939	780
หญิง	55,905	743	6,317	11,347	7,159	12,259	1,919	n.a.	11,260	1,768	2,361	394	378
ภูเก็ต	340,399	5,801	19,424	61,485	55,205	51,562	20,279	n.a.	85,901	32,137	4,702	n.a.	3,902
ชาย	181,190	3,569	10,565	36,158	35,340	31,830	8,305	n.a.	32,964	19,352	984	n.a.	2,124
หญิง	159,209	2,233	8,860	25,327	19,865	19,732	11,973	n.a.	52,937	12,785	3,719	n.a.	1,778
สุราษฎร์ธานี	672,100	15,569	57,002	192,601	128,005	105,146	19,505	n.a.	88,462	36,851	11,905	n.a.	17,054
ชาย	375,477	9,693	29,344	118,243	76,937	60,258	11,416	n.a.	35,618	21,584	1,812	n.a.	10,569
หญิง	296,623	5,876	27,658	74,358	51,068	44,888	8,089	n.a.	52,844	15,266	10,093	n.a.	6,485

ตารางที่ 7 จำนวนผู้มีงานทำ จำแนกตามระดับการศึกษาที่สำเร็จและเพศ ภาคใต้ เป็นรายจังหวัด ไตรมาสที่ 4 (ตุลาคม-ธันวาคม) พ.ศ.2566 (ต่อ)

จังหวัดและเพศ	รวม	ไม่มี การศึกษา	ต่ำกว่า ประถมศึกษา	ประถม ศึกษา	มัธยมศึกษา ตอนต้น	มัธยมศึกษาตอนปลาย			มหาวิทยาลัย			อื่น ๆ	ไม่ทราบ
						สายสามัญ ศึกษา	สายอาชีพ- การศึกษา	สายวิชา- การศึกษ	สายวิชาชีพ	สายวิชา- การศึกษา	อื่น ๆ		
ระนอง	156,704	3,637	30,783	41,051	27,040	22,445	4,109	n.a.	19,445	6,152	2,042	n.a.	n.a.
ชาย	94,172	2,088	16,856	27,178	18,549	13,082	2,500	n.a.	9,066	4,261	592	n.a.	n.a.
หญิง	62,532	1,548	13,927	13,872	8,491	9,363	1,610	n.a.	10,379	1,891	1,450	n.a.	n.a.
ชุมพร	297,861	9,361	38,857	77,820	67,689	35,971	12,467	n.a.	37,038	12,744	5,913	n.a.	n.a.
ชาย	162,150	5,504	19,467	48,233	42,424	20,065	5,104	n.a.	13,471	6,971	911	n.a.	n.a.
หญิง	135,711	3,857	19,391	29,588	25,265	15,906	7,363	n.a.	23,567	5,773	5,002	n.a.	n.a.
สงขลา	910,577	7,806	76,395	191,199	158,922	132,586	33,755	n.a.	197,862	73,359	31,650	n.a.	7,044
ชาย	488,189	3,902	36,461	121,418	91,524	84,530	17,882	n.a.	76,288	43,709	7,902	n.a.	4,573
หญิง	422,389	3,903	39,934	69,781	67,399	48,057	15,873	n.a.	121,574	29,650	23,748	n.a.	2,470
สตูล	159,535	2,102	19,068	38,744	29,144	30,576	4,213	n.a.	21,562	7,596	6,185	346	n.a.
ชาย	91,569	517	11,115	25,279	19,642	16,968	2,907	n.a.	8,077	5,167	1,595	303	n.a.
หญิง	67,967	1,585	7,954	13,464	9,502	13,609	1,306	n.a.	13,485	2,429	4,590	43	n.a.
ตรัง	365,308	4,255	55,593	93,498	56,322	62,878	13,363	n.a.	53,502	19,152	6,746	n.a.	n.a.
ชาย	193,128	2,694	28,616	54,187	35,982	33,998	7,615	n.a.	17,353	11,413	1,270	n.a.	n.a.
หญิง	172,180	1,561	26,977	39,311	20,340	28,880	5,748	n.a.	36,149	7,739	5,475	n.a.	n.a.
พัทลุง	274,978	1,215	34,080	62,028	46,034	51,601	12,925	n.a.	38,947	20,561	7,587	n.a.	n.a.
ชาย	147,216	353	18,022	33,223	29,168	30,980	8,625	n.a.	13,042	11,766	2,036	n.a.	n.a.
หญิง	127,763	862	16,057	28,805	16,867	20,620	4,300	n.a.	25,905	8,795	5,551	n.a.	n.a.

ตารางที่ 7 จำนวนผู้มีงานทำ จำแนกตามระดับการศึกษาที่สำเร็จและเพศ ภาคใต้ เป็นรายจังหวัด ไตรมาสที่ 4 (ตุลาคม-ธันวาคม) พ.ศ.2566 (ต่อ)

จังหวัดและเพศ	รวม	ไม่มี การศึกษา	ต่ำกว่า ประถมศึกษา	ประถม ศึกษา	มัธยมศึกษา ตอนต้น	มัธยมศึกษาตอนปลาย			มหาวิทยาลัย			อื่น ๆ	ไม่ทราบ
						สายสามัญ ศึกษา	สายอาชีพ- การศึกษา	สายวิชา- การศึกษา	สายวิชาการ	สายวิชาชีพ	สายวิชา- การศึกษา		
ปัตตานี	352,296	18,235	39,228	126,607	45,044	62,945	3,524	n.a.	28,662	14,015	13,351	444	241
ชาย	197,716	7,301	23,591	80,764	26,383	33,581	2,706	n.a.	11,049	7,798	3,859	444	241
หญิง	154,580	10,935	15,637	45,844	18,661	29,364	818	n.a.	17,613	6,217	9,492	n.a.	n.a.
ยะลา	265,749	3,344	16,329	83,790	43,850	68,255	2,195	n.a.	26,890	7,432	9,136	4,529	n.a.
ชาย	147,568	1,758	7,865	51,493	27,481	39,266	1,007	n.a.	11,319	3,757	2,215	1,408	n.a.
หญิง	118,181	1,586	8,464	32,297	16,369	28,989	1,189	n.a.	15,570	3,674	6,921	3,121	n.a.
นราธิวาส	362,067	25,208	30,480	136,597	46,722	54,207	7,268	663	39,304	8,614	13,005	n.a.	n.a.
ชาย	210,829	11,547	17,704	82,805	31,506	36,890	6,235	n.a.	18,534	4,868	740	n.a.	n.a.
หญิง	151,238	13,662	12,776	53,792	15,215	17,317	1,033	663	20,769	3,746	12,265	n.a.	n.a.

หมายเหตุ : "n.a." ไม่มีข้อมูล

ตารางที่ 8 จำนวนผู้เสมือนว่างงาน จำแนกตามกิจกรรมทางเศรษฐกิจ และเพศ ภาคใต้ เป็นรายจังหวัด ไตรมาสที่ 4 (ตุลาคม-ธันวาคม) พ.ศ.2566

ภาคและเพศ	กิจกรรมทางเศรษฐกิจ		
	รวม	ภาคเกษตร	นอกภาคเกษตร
รวมภาค	888,578	768,134	120,444
ชาย	481,461	424,556	56,905
หญิง	407,117	343,579	63,539
นครศรีธรรมราช	190,298	162,025	28,273
ชาย	105,908	92,178	13,729
หญิง	84,390	69,846	14,543
กระบี่	72,032	60,083	11,949
ชาย	40,970	34,301	6,669
หญิง	31,062	25,782	5,280
พังงา	17,332	14,338	2,994
ชาย	9,268	8,597	671
หญิง	8,064	5,741	2,323
ภูเก็ต	10,386	1,105	9,282
ชาย	6,337	798	5,539
หญิง	4,050	307	3,743
สุราษฎร์ธานี	107,798	99,838	7,960
ชาย	62,560	59,970	2,590
หญิง	45,238	39,868	5,370

ตารางที่ 8 จำนวนผู้เสมือนว่างงาน จำแนกตามกิจกรรมทางเศรษฐกิจ และเพศ ภาคใต้ เป็นรายจังหวัด ไตรมาสที่ 4 (ตุลาคม-ธันวาคม) พ.ศ.2566 (ต่อ)

ภาคและเพศ	กิจกรรมทางเศรษฐกิจ		
	รวม	ภาคเกษตร	นอกภาคเกษตร
ระนอง	11,239	9,105	2,134
ชาย	7,730	6,435	1,295
หญิง	3,509	2,670	839
ชุมพร	36,189	28,890	7,299
ชาย	16,008	13,814	2,193
หญิง	20,181	15,076	5,106
สงขลา	52,654	41,452	11,203
ชาย	29,333	23,990	5,343
หญิง	23,321	17,461	5,860
สตูล	42,805	37,939	4,866
ชาย	26,281	24,168	2,113
หญิง	16,524	13,771	2,753
ตรัง	107,169	92,919	14,250
ชาย	50,855	45,150	5,706
หญิง	56,314	47,769	8,545
พัทลุง	43,644	33,008	10,636
ชาย	24,149	17,187	6,961
หญิง	19,495	15,821	3,674

ตารางที่ 8 จำนวนผู้เสมือนว่างงาน จำแนกตามกิจกรรมทางเศรษฐกิจ และเพศ ภาคใต้ เป็นรายจังหวัด ไตรมาสที่ 4 (ตุลาคม-ธันวาคม) พ.ศ.2566 (ต่อ)

ภาคและเพศ	กิจกรรมทางเศรษฐกิจ		
	รวม	ภาคเกษตร	นอกภาคเกษตร
ปัตตานี	48,721	43,318	5,403
ชาย	20,112	17,946	2,167
หญิง	28,609	25,372	3,237
ยะลา	59,217	58,804	413
ชาย	31,392	31,241	151
หญิง	27,825	27,563	262
นราธิวาส	89,093	85,311	3,782
ชาย	50,557	48,779	1,778
หญิง	38,536	36,532	2,004

หมายเหตุ : 1.ผู้เสมือนว่างงาน หมายถึง ผู้ทำงานน้อยกว่า 4 ชั่วโมงต่อวัน โดยคิดจากผู้ที่อยู่ในภาคเกษตร ทำงาน 0 - 20 ชั่วโมงต่อสัปดาห์ และผู้ที่อยู่นอกภาคเกษตร

ทำงาน 0 - 24 ชั่วโมงต่อสัปดาห์

2. "n.a." ไม่มีข้อมูล

ภาคผนวก

ขนาดตัวอย่างที่สัมภาษณ์ได้ และอัตราการตอบ รายจังหวัด
จำแนกตามเขตการปกครอง
ไตรมาสที่ 4 : ตุลาคม – ธันวาคม 2566

ขนาดตัวอย่างที่สัมภาษณ์ได้ และอัตราการตอบ รายจังหวัด จำแนกตามเขตการปกครอง ไตรมาส 4 พ.ศ. 2566

จังหวัด	จำนวนครัวเรือนที่ แจงนับได้ทั้งหมด	ครัวเรือน ปฏิเสธ	ไม่พบผู้ตอบ สัมภาษณ์	บ้านว่าง/หรือ ถอนไฟไหม้	อื่นๆ	จำนวนครัวเรือน ตัวอย่าง	อัตราการตอบ สัมภาษณ์ของ ครัวเรือน (ร้อยละ) ¹
ทั่วราชอาณาจักร	77,142	615	1,707	6,746	670	86,880	96.27
กรุงเทพมหานคร	4,088	204	172	295	41	4,800	90.74
ภาคกลาง	22,762	335	988	2,311	292	26,688	93.37
สมุทรปราการ	840	93	126	86	7	1,152	78.80
นนทบุรี	961	29	143	39	76	1,248	79.49
ปทุมธานี	782	16	118	139	1	1,056	85.28
พระนครศรีอยุธยา	871	6	92	82	5	1,056	89.43
อ่างทอง	954	n.a.	n.a.	102	n.a.	1,056	100.00
ลพบุรี	976	n.a.	n.a.	80	n.a.	1,056	100.00
สิงห์บุรี	822	n.a.	n.a.	40	2	864	99.76
ชัยนาท	902	1	n.a.	49	8	960	99.01
สระบุรี	769	11	35	142	3	960	94.01
ชลบุรี	812	57	147	182	50	1,248	76.17
ระยอง	719	n.a.	22	119	4	864	96.51
จันทบุรี	932	4	44	50	26	1,056	92.64
ตราด	917	2	n.a.	128	9	1,056	98.81
ฉะเชิงเทรา	802	5	10	136	7	960	97.33
ปราจีนบุรี	934	3	33	84	2	1,056	96.09
นครนายก	1,016	9	10	96	21	1,152	96.21
สระแก้ว	927	2	39	88	n.a.	1,056	95.76
ราชบุรี	847	6	21	82	4	960	96.47
กาญจนบุรี	1,067	4	5	67	9	1,152	98.34
สุพรรณบุรี	1,089	6	4	53	n.a.	1,152	99.09
นครปฐม	925	9	43	60	19	1,056	92.87
สมุทรสาคร	801	65	65	102	23	1,056	83.96
สมุทรสงคราม	1,066	n.a.	16	55	15	1,152	97.17
เพชรบุรี	955	3	7	91	n.a.	1,056	98.96
ประจวบคีรีขันธ์	1,076	4	8	159	1	1,248	98.81

$$^1 \text{ คำนวณจาก } \frac{\text{จำนวนครัวเรือนที่แจงนับได้}}{\text{จำนวนครัวเรือนตัวอย่าง - บ้านว่าง/หรือถอนไฟไหม้}} \times 100$$

ขนาดตัวอย่างที่สัมภาษณ์ได้ และอัตราการตอบ รายจังหวัด จำแนกตามเขตการปกครอง ไตรมาส 4 พ.ศ. 2566

จังหวัด	จำนวนครัวเรือนที่ เจงงนับได้ทั้งหมด	ครัวเรือน ปฏิเสธ	ไม่พบผู้ตอบ สัมภาษณ์	บ้านว่าง/เรือ ถอนไฟไหม้	อื่นๆ	จำนวนครัวเรือน ตัวอย่าง	อัตราการตอบ สัมภาษณ์ของ ครัวเรือน (ร้อยละ) ¹
ภาคเหนือ	16,531	44	271	1,613	165	18,624	97.18
เชียงใหม่	893	29	196	97	33	1,248	77.58
ลำพูน	879	n.a.	n.a.	81	n.a.	960	100.00
ลำปาง	1,039	2	4	104	3	1,152	99.14
อุดรดิตถ์	1,058	n.a.	2	92	n.a.	1,152	99.81
แพร่	1,041	1	16	86	8	1,152	97.65
น่าน	881	n.a.	n.a.	79	n.a.	960	100.00
พะเยา	1,026	n.a.	1	122	3	1,152	99.61
เชียงราย	976	1	3	148	24	1,152	97.21
แม่ฮ่องสอน	1,019	n.a.	4	86	43	1,152	95.59
นครสวรรค์	1,026	2	4	113	7	1,152	98.75
อุทัยธานี	1,165	n.a.	n.a.	83	n.a.	1,248	100.00
กำแพงเพชร	841	n.a.	13	101	5	960	97.90
ตาก	839	6	23	84	8	960	95.78
สุโขทัย	866	2	2	76	14	960	97.96
พิษณุโลก	1,038	1	2	103	8	1,152	98.95
พิจิตร	983	n.a.	1	64	8	1,056	99.09
เพชรบูรณ์	961	n.a.	n.a.	94	1	1,056	99.90

$$^1 \text{ คำนวณจาก } \frac{\text{จำนวนครัวเรือนที่เจงงนับได้}}{\text{จำนวนครัวเรือนตัวอย่าง - บ้านว่าง/เรือถอนไฟไหม้}} \times 100$$

ขนาดตัวอย่างที่สัมภาษณ์ได้ และอัตราการตอบ รายจังหวัด จำแนกตามเขตการปกครอง ไตรมาส 4 พ.ศ. 2566

จังหวัด	จำนวนครัวเรือนที่ เจงนับได้ทั้งหมด	ครัวเรือน ปฏิเสธ	ไม่พบผู้ตอบ สัมภาษณ์	บ้านว่าง/หรือ ถอนไฟไหม้	อื่นๆ	จำนวนครัวเรือน ตัวอย่าง	อัตราการตอบ สัมภาษณ์ของ ครัวเรือน (ร้อยละ) ¹
ภาคตะวันออกเฉียงเหนือ	20,842	8	100	1,452	62	22,464	99.19
นครราชสีมา	1,128	1	70	122	23	1,344	92.31
บุรีรัมย์	969	n.a.	n.a.	87	n.a.	1,056	100.00
สุรินทร์	1,180	n.a.	n.a.	68	n.a.	1,248	100.00
ศรีสะเกษ	1,012	n.a.	n.a.	43	1	1,056	99.90
อุบลราชธานี	1,164	n.a.	2	81	1	1,248	99.74
ยโสธร	974	n.a.	n.a.	82	n.a.	1,056	100.00
ชัยภูมิ	1,157	1	n.a.	78	12	1,248	98.89
อำนาจเจริญ	858	4	13	76	9	960	97.06
บึงกาฬ	897	n.a.	n.a.	63	n.a.	960	100.00
หนองบัวลำภู	873	n.a.	n.a.	82	5	960	99.43
ขอนแก่น	1,237	n.a.	n.a.	11	n.a.	1,248	100.00
อุดรธานี	1,023	n.a.	3	125	1	1,152	99.61
เลย	862	n.a.	6	90	2	960	99.08
หนองคาย	938	2	1	115	n.a.	1,056	99.68
มหาสารคาม	1,097	n.a.	n.a.	55	n.a.	1,152	100.00
ร้อยเอ็ด	1,183	n.a.	n.a.	65	n.a.	1,248	100.00
กาฬสินธุ์	1,219	n.a.	n.a.	28	1	1,248	99.92
สกลนคร	1,210	n.a.	n.a.	38	n.a.	1,248	100.00
นครพนม	948	n.a.	5	97	6	1,056	98.85
มุกดาหาร	913	n.a.	n.a.	46	1	960	99.89

¹ คำนวณจาก $\frac{\text{จำนวนครัวเรือนที่เจงนับได้}}{\text{จำนวนครัวเรือนตัวอย่าง - บ้านว่าง/หรือถอนไฟไหม้}} \times 100$

ขนาดตัวอย่างที่สัมภาษณ์ได้ และอัตราการตอบ รายจังหวัด จำแนกตามเขตการปกครอง ไตรมาส 4 พ.ศ. 2566

จังหวัด	จำนวนครัวเรือนที่ เจงนั้บได้ทั้งหมด	ครัวเรือน ปฏิเสธ	ไม่พบผู้ตอบ สัมภาษณ์	บ้านว่าง/เรือ ถอนไฟใหม่	อื่นๆ	จำนวนครัวเรือน ตัวอย่าง	อัตราการตอบ สัมภาษณ์ของ ครัวเรือน (ร้อยละ) ¹
ภาคใต้	12,919	24	176	1,075	110	14,304	97.66
นครศรีธรรมราช	931	10	22	81	12	1,056	95.49
กระบี่	864	5	5	80	6	960	98.18
พังงา	792	1	29	119	19	960	94.17
ภูเก็ต	869	4	38	145	n.a.	1,056	95.39
สุราษฎร์ธานี	995	n.a.	13	144	n.a.	1,152	98.71
ระนอง	930	n.a.	n.a.	22	8	960	99.15
ชุมพร	990	1	4	49	12	1,056	98.31
สงขลา	963	3	52	129	5	1,152	94.13
สตูล	902	n.a.	4	42	12	960	98.26
ตรัง	869	n.a.	n.a.	91	n.a.	960	100.00
พัทลุง	818	n.a.	n.a.	40	6	864	99.27
ปัตตานี	987	n.a.	3	54	12	1,056	98.50
ยะลา	1,032	n.a.	1	18	5	1,056	99.42
นราธิวาส	977	n.a.	5	61	13	1,056	98.19

$$^1 \text{ คำนวณจาก } \frac{\text{จำนวนครัวเรือนที่เจงนั้บได้}}{\text{จำนวนครัวเรือนตัวอย่าง - บ้านว่าง/เรือถอนไฟใหม่}} \times 100$$

ตารางสถิติโครงการสำรวจภาวะการทำงานของประชากร ระดับจังหวัด

ฉบับที่ 1	รอบที่ 1	: กุมภาพันธ์ 2537
ฉบับที่ 2	รอบที่ 3	: สิงหาคม 2537
ฉบับที่ 3	รอบที่ 1	: กุมภาพันธ์ 2538
ฉบับที่ 4	รอบที่ 3	: สิงหาคม 2538
ฉบับที่ 5	รอบที่ 1	: กุมภาพันธ์ 2539
ฉบับที่ 6	รอบที่ 3	: สิงหาคม 2539
ฉบับที่ 7	รอบที่ 1	: กุมภาพันธ์ 2540
ฉบับที่ 8	รอบที่ 3	: สิงหาคม 2540
ฉบับที่ 9	รอบที่ 1	: กุมภาพันธ์ 2541
ฉบับที่ 10	รอบที่ 3	: สิงหาคม 2541
ฉบับที่ 11	รอบที่ 4	: พฤศจิกายน 2541
ฉบับที่ 12	รอบที่ 1	: กุมภาพันธ์ 2542
ฉบับที่ 13	รอบที่ 2	: พฤษภาคม 2542
ฉบับที่ 14	รอบที่ 3	: สิงหาคม 2542
ฉบับที่ 15	รอบที่ 4	: พฤศจิกายน 2542
ฉบับที่ 16	รอบที่ 1	: กุมภาพันธ์ 2543
ฉบับที่ 17	รอบที่ 2	: พฤษภาคม 2543
ฉบับที่ 18	รอบที่ 3	: สิงหาคม 2543
ฉบับที่ 19	รอบที่ 4	: พฤศจิกายน 2543
ฉบับที่ 20	ไตรมาสที่ 1	: มกราคม-มีนาคม 2544
ฉบับที่ 21	ไตรมาสที่ 2	: เมษายน-มิถุนายน 2544
ฉบับที่ 22	ไตรมาสที่ 3	: กรกฎาคม-กันยายน 2544
ฉบับที่ 23	ไตรมาสที่ 4	: ตุลาคม-ธันวาคม 2544
ฉบับที่ 24	ไตรมาสที่ 1	: มกราคม-มีนาคม 2545
ฉบับที่ 25	ไตรมาสที่ 2	: เมษายน-มิถุนายน 2545
ฉบับที่ 26	ไตรมาสที่ 3	: กรกฎาคม-กันยายน 2545
ฉบับที่ 27	ไตรมาสที่ 4	: ตุลาคม-ธันวาคม 2545
ฉบับที่ 28	ไตรมาสที่ 1	: มกราคม-มีนาคม 2546
ฉบับที่ 29	ไตรมาสที่ 2	: เมษายน-มิถุนายน 2546
ฉบับที่ 30	ไตรมาสที่ 3	: กรกฎาคม-กันยายน 2546
ฉบับที่ 31	ไตรมาสที่ 4	: ตุลาคม-ธันวาคม 2546
ฉบับที่ 32	ไตรมาสที่ 1	: มกราคม-มีนาคม 2547
ฉบับที่ 33	ไตรมาสที่ 2	: เมษายน-มิถุนายน 2547
ฉบับที่ 34	ไตรมาสที่ 3	: กรกฎาคม-กันยายน 2547
ฉบับที่ 35	ไตรมาสที่ 4	: ตุลาคม-ธันวาคม 2547
ฉบับที่ 36	ไตรมาสที่ 1	: มกราคม-มีนาคม 2548
ฉบับที่ 37	ไตรมาสที่ 2	: เมษายน-มิถุนายน 2548
ฉบับที่ 38	ไตรมาสที่ 3	: กรกฎาคม-กันยายน 2548
ฉบับที่ 39	ไตรมาสที่ 4	: ตุลาคม-ธันวาคม 2548

- ฉบับที่ 81 ไตรมาสที่ 2 : เมษายน-มิถุนายน 2560
ฉบับที่ 82 ไตรมาสที่ 3 : กรกฎาคม-กันยายน 2560
ฉบับที่ 83 ไตรมาสที่ 4 : ตุลาคม-ธันวาคม 2560
ฉบับที่ 84 ไตรมาสที่ 1 : มกราคม-มีนาคม 2561
ฉบับที่ 85 ไตรมาสที่ 2 : เมษายน-มิถุนายน 2561
ฉบับที่ 86 ไตรมาสที่ 3 : กรกฎาคม-กันยายน 2561
ฉบับที่ 87 ไตรมาสที่ 4 : ตุลาคม-ธันวาคม 2561
ฉบับที่ 88 ไตรมาสที่ 1 : มกราคม-มีนาคม 2562
ฉบับที่ 89 ไตรมาสที่ 2 : เมษายน-มิถุนายน 2562
ฉบับที่ 90 ไตรมาสที่ 3 : กรกฎาคม-กันยายน 2562
ฉบับที่ 91 ไตรมาสที่ 4 : ตุลาคม-ธันวาคม 2562
ฉบับที่ 92 ไตรมาสที่ 1 : มกราคม-มีนาคม 2563
ฉบับที่ 93 ไตรมาสที่ 2 : เมษายน-มิถุนายน 2563
ฉบับที่ 94 ไตรมาสที่ 3 : กรกฎาคม-กันยายน 2563
ฉบับที่ 95 ไตรมาสที่ 4 : ตุลาคม-ธันวาคม 2563
ฉบับที่ 96 ไตรมาสที่ 1 : มกราคม-มีนาคม 2564
ฉบับที่ 97 ไตรมาสที่ 2 : เมษายน-มิถุนายน 2564
ฉบับที่ 98 ไตรมาสที่ 3 : กรกฎาคม-กันยายน 2564
ฉบับที่ 99 ไตรมาสที่ 4 : ตุลาคม-ธันวาคม 2564
ฉบับที่ 100 ไตรมาสที่ 1 : มกราคม-มีนาคม 2565
ฉบับที่ 101 ไตรมาสที่ 2 : เมษายน-มิถุนายน 2565
ฉบับที่ 102 ไตรมาสที่ 3 : กรกฎาคม-กันยายน 2565
ฉบับที่ 103 ไตรมาสที่ 4 : ตุลาคม-ธันวาคม 2565
ฉบับที่ 104 ไตรมาสที่ 1 : มกราคม-มีนาคม 2566
ฉบับที่ 105 ไตรมาสที่ 2 : เมษายน-มิถุนายน 2566
ฉบับที่ 105 ไตรมาสที่ 3 : กรกฎาคม-กันยายน 2566
ฉบับที่ 106 ไตรมาสที่ 4 : ตุลาคม-ธันวาคม 2566

