

รายงานผลการสำรวจ ข้อมูลพื้นฐานของครัวเรือน พ.ศ. 2563 ทั่วราชอาณาจักร



สำนักงานสถิติแห่งชาติ

สำนักงานสถิติแห่งชาติ
กระทรวงดิจิทัลเพื่อเศรษฐกิจและสังคม

รายงานผล

การสำรวจข้อมูลพื้นฐานของครัวเรือน พ.ศ. 2563

ทั่วประเทศ



สำนักงานสถิติแห่งชาติ
กระทรวงดิจิทัลเพื่อเศรษฐกิจและสังคม

หน่วยงานเจ้าของเรื่อง

กลุ่มระเบียบวิธีสถิติ

กองนโยบายและวิชาการสถิติ

สำนักงานสถิติแห่งชาติ

โทรศัพท์ 0 2141 7421

โทรสาร 0 2143 8119

ไปรษณีย์อิเล็กทรอนิกส์: method@nso.go.th

หน่วยงานที่เผยแพร่

กองสถิติพยากรณ์

สำนักงานสถิติแห่งชาติ

ศูนย์ราชการเฉลิมพระเกียรติ 80 พรรษาฯ

อาคารรัฐประศาสนภักดี ชั้น 2

ถนนแจ้งวัฒนะ เขตหลักสี่ กรุงเทพฯ 10210

โทร. 0 2143 1323 ต่อ 17496

โทรสาร 0 2143 8132

ไปรษณีย์อิเล็กทรอนิกส์: binfopub@nso.go.th

ปีที่พิมพ์ 2563

จัดพิมพ์โดย สำนักงานสถิติแห่งชาติ

คำนำ

สำนักงานสถิติแห่งชาติ ได้จัดทำโครงการสำรวจข้อมูลพื้นฐานของครัวเรือนเป็นประจำทุกปี โดยมีวัตถุประสงค์เพื่อเก็บรวบรวมรายชื่อครัวเรือนและข้อมูลพื้นฐานที่สำคัญของครัวเรือน ที่จะนำมาเพื่อใช้เป็นกรอบตัวอย่าง (Sampling Frame) สำหรับการดำเนินการสำรวจโครงการต่าง ๆ ของสำนักงานสถิติแห่งชาติ ในปีงบประมาณนั้น ๆ เช่น โครงการสำรวจภาวะการทำงานของประชากร โครงการสำรวจภาวะเศรษฐกิจและสังคมของครัวเรือน เป็นต้น

ข้อมูลพื้นฐานของครัวเรือนที่สำนักงานสถิติแห่งชาติเก็บรวบรวมในปี พ.ศ. 2563 ได้แก่ ข้อมูลลักษณะทั่วไปของครัวเรือน ประกอบด้วย ประเภทครัวเรือน จำนวนสมาชิกในครัวเรือน จำนวนสมาชิกที่มีอายุ 15 ปีขึ้นไป สถานะทางการทำงานของผู้ที่มีรายได้สูงสุดของครัวเรือนในรอบ 12 เดือนที่ผ่านมา จำนวนสมาชิกที่ไม่ใช่สัญชาติไทย และการพูดภาษาไทยของครัวเรือน สำหรับผลการสำรวจได้มีการเผยแพร่รายละเอียดเฉพาะข้อมูลพื้นฐานที่สำคัญ ๆ ในลักษณะตารางสถิติและแผนภูมิ โดยนำเสนอข้อมูลในระดับกรุงเทพมหานคร และ 4 ภาค จำแนกตามเขตการปกครอง หากผู้ใช้ข้อมูลต้องการรายละเอียดเพิ่มเติมติดต่อได้ที่ กองนโยบายและวิชาการสถิติ สำนักงานสถิติแห่งชาติ

ในการจัดทำโครงการสำรวจข้อมูลพื้นฐานของครัวเรือน พ.ศ. 2563 ครั้งนี้ สำเร็จลงได้ด้วยดี เป็นผลจากการที่ผู้ให้ข้อมูลทุกฝ่ายได้ให้ความร่วมมือเป็นอย่างดีแก่สำนักงานสถิติแห่งชาติ จึงใคร่ขอขอบคุณทุกท่านไว้ ณ โอกาสนี้

กองนโยบายและวิชาการสถิติ
สำนักงานสถิติแห่งชาติ

การสำรวจข้อมูลพื้นฐานของครัวเรือน พ.ศ. 2563



จำนวนสมาชิกเฉลี่ยต่อครัวเรือน

หน่วย : คนต่อครัวเรือน

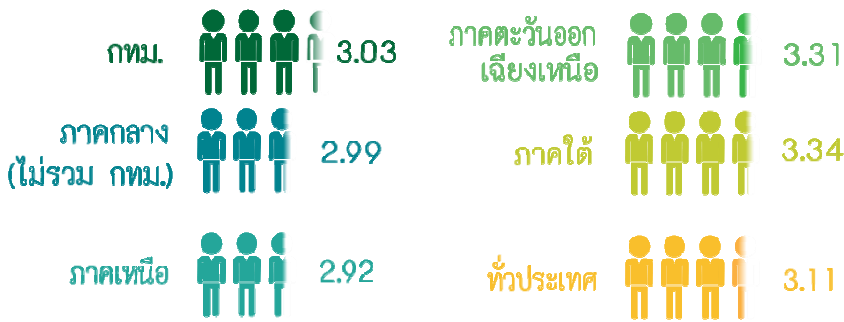

ครัวเรือนทั่วประเทศมีประมาณ

21.88 ล้านครัวเรือน

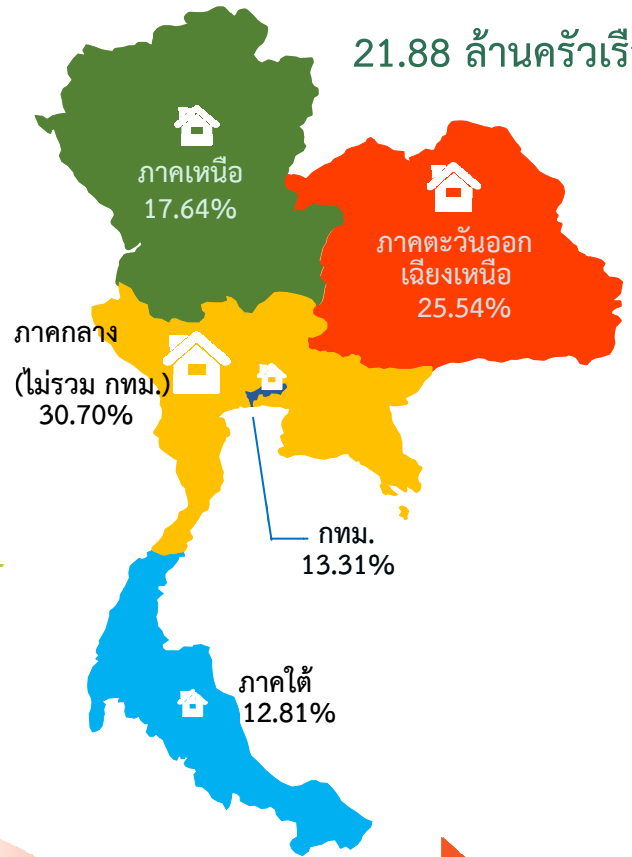

ร้อยละของครัวเรือนส่วนบุคคล จำแนกตามสถานะทางการทำงานของผู้ที่มีรายได้สูงสุดของครัวเรือนในรอบ 12 เดือนที่ผ่านมา

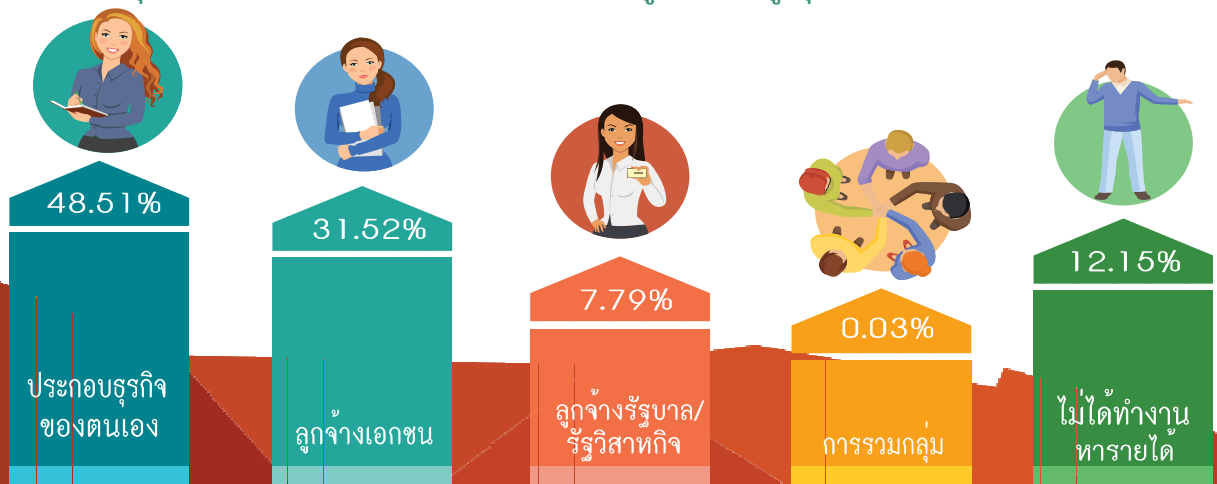

บทสรุปสำหรับผู้บริหาร

การสำรวจข้อมูลพื้นฐานของครัวเรือน พ.ศ. 2563

ในแต่ละปีสำนักงานสถิติแห่งชาติมีโครงการสำรวจด้วยตัวอย่างที่เป็นการสำรวจครัวเรือนจำนวนหลายโครงการ ซึ่งในขั้นการเลือกครัวเรือนตัวอย่างจำเป็นต้องมีรายชื่อครัวเรือน และข้อมูลเบื้องต้นที่สำคัญของครัวเรือนที่อยู่ภายในเขตแดนจับ (EA) ตัวอย่างเพื่อใช้เป็นกรอบในการเลือกครัวเรือนตัวอย่างของโครงการต่าง ๆ จึงกำหนดให้มีโครงการสำรวจข้อมูลพื้นฐานของครัวเรือน (สพค.) ซึ่งเป็นโครงการที่มีวัตถุประสงค์เพื่อเก็บรวบรวมข้อมูลพื้นฐานของครัวเรือน โดยการนับจดข้อมูลทั่วไปของครัวเรือน รวมทั้งข้อมูลพื้นฐานอื่น ๆ ที่อยู่ใน EA ตัวอย่าง แล้วนำมาใช้เป็นกรอบในการเลือกครัวเรือนตัวอย่างของโครงการสำรวจตัวอย่างในปีนั้น ๆ เช่น โครงการสำรวจภาวะการทำงานของประชากร (สรจ.) โครงการสำรวจภาวะเศรษฐกิจและสังคมของครัวเรือน (สศส.) เป็นต้น

โครงการสำรวจข้อมูลพื้นฐานของครัวเรือน ได้ดำเนินการอย่างต่อเนื่องเป็นประจำทุกปี โดยในปีงบประมาณ พ.ศ. 2563 ทำการเก็บรวบรวมข้อมูลจาก EA ตัวอย่างทั้งสิ้น 2,985 EA ทั่วประเทศ ระหว่างเดือนตุลาคม – ธันวาคม 2562 ทั้งนี้เพื่อให้สอดคล้องกับแผนการเลือกตัวอย่างแบบ Rotation ของโครงการสำรวจภาวะการทำงานของประชากรชุดปัจจุบัน ซึ่งมีระยะเวลาตั้งแต่ พ.ศ. 2555 – 2564 รวมทั้งสิ้น 10 ปี

สำหรับผลการสำรวจได้มีการเผยแพร่รายละเอียดเฉพาะข้อมูลพื้นฐานที่สำคัญ ๆ ในลักษณะตารางสถิติ โดยนำเสนอข้อมูลในระดับกรุงเทพมหานคร และ 4 ภาค จำแนกตามเขตการปกครอง

1. ลักษณะทั่วไปของครัวเรือน

จากผลการสำรวจ พบว่า ครัวเรือนทั่วประเทศ (ครัวเรือนส่วนบุคคล และครัวเรือนกลุ่มบุคคลประเภทครัวเรือนคนงาน) มีประมาณ 21.88 ล้านครัวเรือน ซึ่งกระจายอยู่ตามภาคต่าง ๆ ของประเทศ โดยส่วนใหญ่อาศัยอยู่ในภาคกลาง (ไม่รวม กทม.) ร้อยละ 30.70 รองลงมาคือ ภาคตะวันออกเฉียงเหนือ ร้อยละ 25.54 ภาคเหนือ ร้อยละ 17.64 กรุงเทพมหานคร ร้อยละ 13.31 และภาคใต้ ร้อยละ 12.81 ตามลำดับ

ประเภทของครัวเรือนแบ่งได้เป็น 2 ประเภท คือ ครัวเรือนส่วนบุคคล และครัวเรือนกลุ่มบุคคลประเภทครัวเรือนคนงาน จากผลการสำรวจ พบว่า ครัวเรือนส่วนบุคคล มีจำนวน 21,875,204 ครัวเรือน คิดเป็นร้อยละ 99.96 ของครัวเรือนทั้งสิ้น

ส่วนครัวเรือนกลุ่มบุคคลประเภทครัวเรือนคนงาน มีจำนวน 9,192 ครัวเรือน คิดเป็นร้อยละ 0.04 ของครัวเรือนทั้งสิ้น

สำหรับประชาชนทั่วประเทศ มีประมาณ 68.02 ล้านคน เป็นชาย 33.15 ล้านคน และหญิง 34.88 ล้านคน เมื่อพิจารณาในระดับภาค พบว่า ภาคที่มีประชาชนอาศัยอยู่มากที่สุด คือ ภาคกลาง (ไม่รวม กทม.) ร้อยละ 29.51 รองลงมาคือ ภาคตะวันออกเฉียงเหนือ ร้อยละ 27.16 สำหรับภาคที่มีประชาชนอาศัยอยู่น้อยที่สุด คือ กรุงเทพมหานคร ร้อยละ 12.97 (ตารางที่ 1)

ตารางที่ 1 จำนวนและร้อยละของครัวเรือน ประชาชน และจำนวนสมาชิกเฉลี่ยต่อครัวเรือน จำแนกตามภาค

ภาค	ครัวเรือนทั้งสิ้น		ประชาชนทั้งสิ้น		จำนวนสมาชิกเฉลี่ยต่อครัวเรือน
	จำนวน	ร้อยละ	จำนวน	ร้อยละ	
1. กรุงเทพมหานคร	2,912,412	13.31	8,824,607	12.97	3.03
2. กลาง (ไม่รวม กทม.)	6,718,968	30.70	20,071,100	29.51	2.99
3. เหนือ	3,859,439	17.64	11,281,654	16.59	2.92
4. ตะวันออกเฉียงเหนือ	5,589,373	25.54	18,476,566	27.16	3.31
5. ใต้	2,804,204	12.81	9,367,059	13.77	3.34
รวมทั่วประเทศ	21,884,396	100.00	68,020,986	100.00	3.11

เมื่อพิจารณาจำนวนสมาชิกเฉลี่ยต่อครัวเรือน พบว่า ทั่วประเทศมีจำนวนสมาชิกเฉลี่ยประมาณ 3.11 คนต่อครัวเรือน โดยภาคใต้และภาคตะวันออกเฉียงเหนือ มีจำนวนสมาชิกเฉลี่ยใกล้เคียงกัน คือ ประมาณ 3.34 และ 3.31 คนต่อครัวเรือน รองลงมาคือ กรุงเทพมหานคร ประมาณ 3.03 คนต่อครัวเรือน ภาคกลาง (ไม่รวม กทม.) ประมาณ 2.99 คนต่อครัวเรือน และภาคเหนือ ประมาณ 2.92 คนต่อครัวเรือน

2. ครัวเรือนที่มีสมาชิกอายุ 15 ปีขึ้นไป

ผลการสำรวจครัวเรือนที่มีสมาชิกอายุ 15 ปีขึ้นไป ทั่วประเทศ มีจำนวนประมาณ 21.88 ล้านครัวเรือน คิดเป็นร้อยละ 99.99 ของครัวเรือนทั้งสิ้น (ตารางที่ 2)

ตารางที่ 2 จำนวนและร้อยละของครัวเรือนที่มีสมาชิกอายุ 15 ปีขึ้นไป
จำแนกตามภาค

ภาค	ครัวเรือน		
	ทั้งสิ้น	ที่มีสมาชิกอายุ 15 ปีขึ้นไป	
	จำนวน	จำนวน	ร้อยละ
1. กรุงเทพมหานคร	2,912,412	2,912,412	13.31
2. กลาง (ไม่รวม กทม.)	6,718,968	6,718,548	30.70
3. เหนือ	3,859,439	3,858,967	17.64
4. ตะวันออกเฉียงเหนือ	5,589,373	5,588,840	25.54
5. ใต้	2,804,204	2,803,877	12.81
รวมทั่วประเทศ	21,884,396	21,882,644	100.00

3. ประชาชนที่มีอายุ 15 ปีขึ้นไป

ผลการสำรวจประชาชนที่มีอายุ 15 ปีขึ้นไป ทั่วประเทศ มีจำนวนประมาณ 56.68 ล้านคน คิดเป็นร้อยละ 83.33 ของประชาชนทั้งสิ้น (ตารางที่ 3)

ตารางที่ 3 ร้อยละของประชาชนที่มีอายุ 15 ปีขึ้นไป จำแนกตามภาค

ภาค	ประชาชน		
	ทั้งสิ้น	อายุ 15 ปีขึ้นไป	
	จำนวน	จำนวน	ร้อยละ
1. กรุงเทพมหานคร	8,824,607	7,632,805	13.47
2. กลาง (ไม่รวม กทม.)	20,071,100	17,102,571	30.17
3. เหนือ	11,281,654	9,489,026	16.74
4. ตะวันออกเฉียงเหนือ	18,476,566	14,998,326	26.46
5. ใต้	9,367,059	7,456,207	13.16
รวมทั่วประเทศ	68,020,986	56,678,935	100.00

เมื่อพิจารณาเป็นรายภาค พบว่า ประชาชนอายุ 15 ปีขึ้นไป อาศัยอยู่ภาคกลาง (ไม่รวม กทม.) มากที่สุด ร้อยละ 30.17 รองลงมา คือ ภาคตะวันออกเฉียงเหนือ ร้อยละ 26.46 ภาคใต้ มีประชาชนอายุ 15 ปีขึ้นไปอาศัยอยู่น้อยที่สุด คือ ร้อยละ 13.16 (แผนภูมิที่ 1)

แผนภูมิที่ 1 ร้อยละของครัวเรือนส่วนบุคคล* จำแนกตามสถานะทางการ

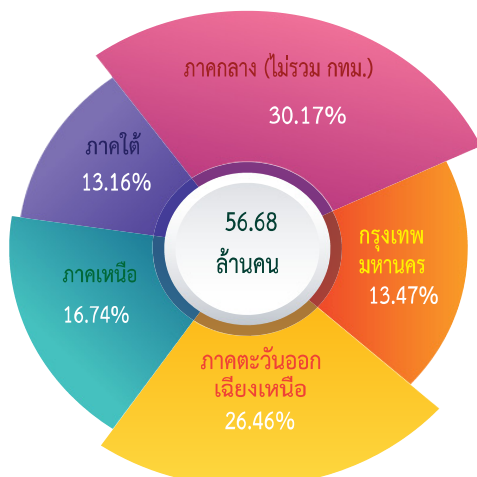

4. สถานะทางการทำงานของผู้มีรายได้สูงสุดของครัวเรือนในรอบ 12 เดือนที่ผ่านมา

จากผลการสำรวจเฉพาะครัวเรือนส่วนบุคคล* ทั่วประเทศ พบว่า สถานะทางการทำงานของผู้มีรายได้สูงสุดของครัวเรือนในรอบ 12 เดือนที่ผ่านมา ส่วนใหญ่ประกอบธุรกิจของตนเอง ร้อยละ 48.51 รองลงมาคือ ลูกจ้างเอกชน ร้อยละ 31.52 ลูกจ้างรัฐบาล/รัฐวิสาหกิจ ร้อยละ 7.79 และการรวมกลุ่มมีเพียงร้อยละ 0.03 ส่วนไม่ได้ทำงานหารายได้ มีร้อยละ 12.15 (แผนภูมิที่ 2)

แผนภูมิที่ 2 ร้อยละของครัวเรือนส่วนบุคคล* จำแนกตามสถานะทางการทำงานของผู้มีรายได้สูงสุดของครัวเรือนในรอบ 12 เดือนที่ผ่านมา

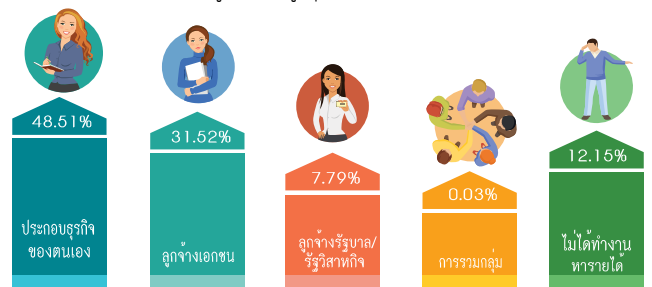

*หมายเหตุ : ไม่นำ “ไม่มีผู้ตอบสัมภาษณ์” มาคำนวณ

เมื่อพิจารณาเป็นรายภาค พบว่า สัดส่วนของครัวเรือนส่วนบุคคลที่มีรายได้สูงสุดของครัวเรือนในรอบ 12 เดือนที่ผ่านมา มีสถานะทางการทำงานเป็นผู้ประกอบธุรกิจของตนเองสูงที่สุด ได้แก่ ภาคตะวันออกเฉียงเหนือ ภาคเหนือ และภาคใต้ ส่วนกรุงเทพมหานคร และภาคกลาง (ไม่รวม กทม.) มีสถานะทางการทำงานเป็นลูกจ้างเอกชนสูงที่สุด (ตารางที่ 4)

ตารางที่ 4 ร้อยละของครัวเรือนส่วนบุคคล* จำแนกตามสถานะทางการทำงานของผู้มีรายได้สูงสุดของครัวเรือนในรอบ 12 เดือนที่ผ่านมา และภาค

ภาค	รวม	ประกอบธุรกิจของตนเอง	ลูกจ้างรัฐบาล / รัฐวิสาหกิจ	ลูกจ้างเอกชน	การรวมกลุ่ม	ไม่ได้ทำงานหารายได้
1. กรุงเทพมหานคร	100.00	28.57	6.30	52.09	-	13.04
2. กลาง (ไม่รวม กทม.)	100.00	33.82	7.36	48.52	0.01	10.29
3. เหนือ	100.00	58.05	8.53	16.59	0.01	16.82
4. ตะวันออกเฉียงเหนือ	100.00	67.05	8.46	13.26	0.11	11.12
5. ใต้	100.00	54.06	7.99	26.59	0.01	11.35
รวมทั่วประเทศ	100.00	48.51	7.79	31.52	0.03	12.15

*หมายเหตุ : ไม่นำ “ไม่มีผู้ตอบสัมภาษณ์” มาคำนวณ

5. จำนวนสมาชิกในครัวเรือนที่ไม่ใช่สัญชาติไทย

จากผลการสำรวจครัวเรือนที่มีสมาชิกในครัวเรือนที่ไม่ใช่สัญชาติไทย จำนวนประมาณ 5.40 แสนครัวเรือน คิดเป็นร้อยละ 2.47 ของครัวเรือนทั้งสิ้น โดยกระจายอยู่ในภาคกลาง (ไม่รวม กทม.) มากกว่าภาคอื่น ๆ รองลงมาคือ กรุงเทพมหานคร ภาคใต้ ภาคเหนือ และภาคตะวันออกเฉียงเหนือ ตามลำดับ

สำหรับประชาชนที่ไม่ใช่สัญชาติไทย มีจำนวนประมาณ 1.22 ล้านคน คิดเป็นร้อยละ 1.79 ของประชาชนทั้งสิ้น (ตารางที่ 5)

ตารางที่ 5 จำนวนและร้อยละของครัวเรือน ที่มีสมาชิกที่ไม่ใช่สัญชาติไทย และประชาชนที่ไม่ใช่สัญชาติไทย จำแนกตามภาค

ภาค	ครัวเรือน			ประชาชน		
	ทั้งสิ้น	มีสมาชิกที่ไม่ใช่สัญชาติไทย		ทั้งสิ้น	ไม่ใช่สัญชาติไทย	
	จำนวน	จำนวน	ร้อยละ	จำนวน	จำนวน	ร้อยละ
1. กรุงเทพมหานคร	2,912,412	82,824	2.84	8,824,607	153,979	1.74
2. กลาง (ไม่รวม กทม.)	6,718,968	288,646	4.30	20,071,100	644,686	3.21
3. เหนือ	3,859,439	81,551	2.11	11,281,654	213,114	1.89
4. ตะวันออกเฉียงเหนือ	5,589,373	16,615	0.30	18,476,566	21,450	0.12
5. ใต้	2,804,204	70,200	2.50	9,367,059	187,431	2.00
รวมทั่วประเทศ	21,884,396	539,836	2.47	68,020,986	1,220,660	1.79

เมื่อพิจารณาตามภาษาหลักที่ใช้พูดในครัวเรือน พบว่าส่วนใหญ่ใช้ภาษาพม่า ร้อยละ 64.94 รองลงมาคือ ภาษามลายูถิ่น/ ยาวี/ มาเลย์ ร้อยละ 12.07 ภาษากระเหรี่ยง ร้อยละ 6.99 ภาษาอังกฤษ ร้อยละ 5.05 ภาษาจีน ร้อยละ 1.45 ภาษาม้ง/ แม้ว มีเพียงร้อยละ 0.05 ส่วนภาษาอื่น ๆ มีร้อยละ 9.45 (แผนภูมิที่ 4)

แผนภูมิที่ 4 ร้อยละของครัวเรือนที่ไม่สามารถพูดภาษาไทยได้ จำแนกตามภาษาหลักที่ใช้พูดในครัวเรือน

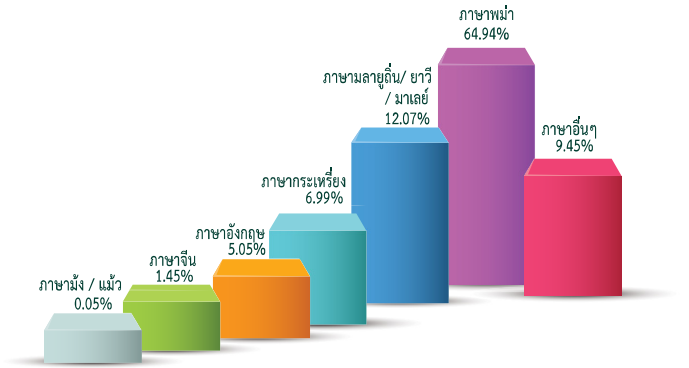

แผนภูมิที่ 3 ร้อยละของครัวเรือนที่มีสมาชิกในครัวเรือนที่ไม่ใช่สัญชาติไทย และร้อยละของประชาชนที่ไม่ใช่สัญชาติไทย จำแนกตามภาค

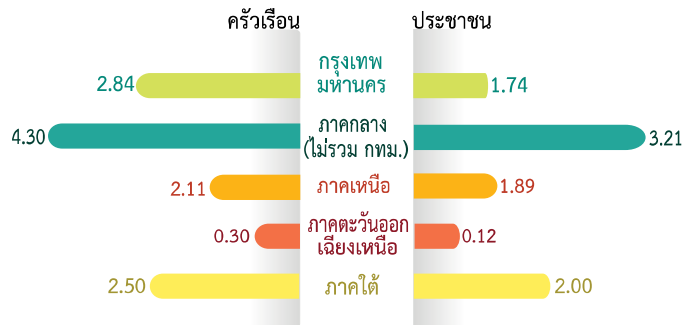

6. จำนวนครัวเรือนที่ไม่สามารถพูดภาษาไทยได้

จากผลการสำรวจมีครัวเรือนที่ไม่สามารถพูดภาษาไทยได้ จำนวนประมาณ 1.69 แสนครัวเรือน หรือคิดเป็นร้อยละ 0.77 ของครัวเรือนทั้งสิ้น

สารบัญ

	หน้า
คำนำ	ก
บทสรุปสำหรับผู้บริหาร	ค
สารบัญตาราง	ฉ
บทที่ 1 บทนำ	
1.1 ความเป็นมา	1
1.2 แนวคิดหรือข้อกำหนด	1
1.3 วัตถุประสงค์	1
1.4 ประโยชน์ที่ได้รับ	1
บทที่ 2 ระเบียบวิธีการสำรวจ	
2.1 ประชากรเป้าหมาย	3
2.2 เวลาอ้างอิง	3
2.3 คำนียาม	3
2.4 แผนการเลือกตัวอย่าง	5
2.5 รายการข้อมูลที่เก็บรวบรวม	6
2.6 การเก็บรวบรวมข้อมูล	6
2.7 การประมาณผล	6
บทที่ 3 สรุปผลการสำรวจ	
3.1 อัตราการตอบ	7
3.2 ผลการสำรวจ	8
3.2.1 ลักษณะทั่วไปของครัวเรือน	8
3.2.2 จำนวนสมาชิกที่ไม่ใช่สัญชาติไทย	12
3.2.3 จำนวนครัวเรือนที่ไม่สามารถพูดภาษาไทยได้	12
3.2.4 สถานะทางการทำงานของผู้มีรายได้สูงสุดของครัวเรือน ในรอบ 12 เดือนที่ผ่านมา	14

สารบัญ (ต่อ)

ภาคผนวก	หน้า
ภาคผนวก ก แผนการเลือกตัวอย่าง	17
ภาคผนวก ข วิธีการประมาณผล	21
ภาคผนวก ค คำนิยามศัพท์	25
ภาคผนวก ง แบบสอบถาม	31
ภาคผนวก จ ตารางสถิติ	35

สารบัญตาราง

	หน้า
ตารางที่ 1 จำนวนหน่วยตัวอย่างที่สัมภาษณ์ได้ และอัตราการตอบ	7
ตารางที่ 2 จำนวนและร้อยละของครัวเรือน จำแนกตามประเภทครัวเรือน ภาค และเขตการปกครอง	8
ตารางที่ 3 จำนวนและร้อยละของประชาชน จำแนกตามเพศ ภาค และเขตการปกครอง	9
ตารางที่ 4 จำนวนและร้อยละของครัวเรือน ประชาชน และจำนวนสมาชิกเฉลี่ยต่อครัวเรือน จำแนกตามภาค และเขตการปกครอง	10
ตารางที่ 5 จำนวนและร้อยละของครัวเรือนที่มีสมาชิกอายุ 15 ปีขึ้นไป และประชาชน ที่มีอายุ 15 ปีขึ้นไป จำแนกตามภาค และเขตการปกครอง	11
ตารางที่ 6 จำนวนและร้อยละของครัวเรือนที่มี/ ไม่มีสมาชิกที่ไม่ใช่สัญชาติไทย และประชาชนที่ใช่/ ไม่ใช่ สัญชาติไทย จำแนกตามภาค	12
ตารางที่ 7 จำนวนและร้อยละของครัวเรือนที่สามารถพูด/ ไม่สามารถพูดภาษาไทยได้ จำแนกตามภาค	13
ตารางที่ 8 จำนวนและร้อยละของครัวเรือนที่ไม่สามารถพูดภาษาไทยได้ จำแนกตามภาค และภาษาหลักที่ใช้พูดในครัวเรือน	13
ตารางที่ 9 จำนวนและร้อยละของครัวเรือนส่วนบุคคล จำแนกตามสถานะทางการทำงาน ของผู้มีรายได้สูงสุดของครัวเรือนในรอบ 12 เดือนที่ผ่านมา และภาค	14

บทที่ 1

บทนำ

1.1 ความเป็นมา

สำนักงานสถิติแห่งชาติ ได้ดำเนินการโครงการสำรวจข้อมูลพื้นฐานของครัวเรือน (สพค.) อย่างต่อเนื่องเป็นประจำทุกปี เพื่อเก็บรวบรวมรายชื่อครัวเรือนและข้อมูลพื้นฐานที่สำคัญของครัวเรือนโดยการนับจดบ้าน/อาคาร/สิ่งปลูกสร้างทุกแห่ง และครัวเรือนทุกประเภทที่อาศัยอยู่ในเขตแ่งนั้บ (EA) ตัวอย่าง สำหรับนำมาใช้เป็นกรอบในการเลือกครัวเรือนตัวอย่างของโครงการสำรวจด้วยตัวอย่างในปีนั้น ๆ โดยในปีงบประมาณ พ.ศ. 2555 – 2564 ทำการเก็บรวบรวมข้อมูลจาก EA ตัวอย่างปีละ 2,985 EA ทั่วประเทศ เพื่อให้สอดคล้องกับแผนการเลือกตัวอย่างแบบ Rotation ของโครงการสำรวจภาวะการทำงานของประชากรชุดปัจจุบัน ซึ่งมีระยะเวลาตั้งแต่ พ.ศ. 2555 – 2564 รวมทั้งสิ้น 10 ปี

1.2 แนวคิดหรือข้อกำหนด

ในแต่ละปีสำนักงานสถิติแห่งชาติมีโครงการสำรวจด้วยตัวอย่าง ที่เป็นการสำรวจครัวเรือนจำนวนหลายโครงการ ซึ่งแต่ละโครงการจำเป็นต้องมีรายชื่อครัวเรือนและข้อมูลเบื้องต้นที่สำคัญของครัวเรือนที่อยู่ภายใน EA ตัวอย่าง เพื่อนำมาใช้เป็นกรอบในการเลือกครัวเรือนตัวอย่างของโครงการนั้น ๆ หากทำการจัดเตรียมกรอบตัวอย่างของแต่ละโครงการอย่างอิสระต่อกันจำเป็นต้องใช้งบประมาณและบุคลากรเป็นจำนวนมาก ดังนั้นเพื่อลดภาระดังกล่าวจึงกำหนดให้มีโครงการสำรวจข้อมูลพื้นฐานของครัวเรือน (สพค.) เพื่อเก็บรวบรวมรายชื่อครัวเรือนและข้อมูลพื้นฐานที่สำคัญของครัวเรือนที่จะนำมาใช้เป็นกรอบในการเลือกครัวเรือนตัวอย่างของโครงการสำรวจด้วยตัวอย่างในปีนั้น ๆ เช่น โครงการสำรวจภาวะการทำงานของประชากร (สรง.) โครงการสำรวจภาวะเศรษฐกิจและสังคมของครัวเรือน (สศส.) เป็นต้น

1.3 วัตถุประสงค์

1. เพื่อเก็บรวบรวมข้อมูลพื้นฐานของครัวเรือน โดยการนับจดข้อมูลทั่วไปของครัวเรือนรวมทั้งข้อมูลพื้นฐานอื่น ๆ สำหรับใช้เป็นกรอบสำหรับการเลือกครัวเรือนตัวอย่างโครงการ สรง.สศส. และโครงการสำรวจด้วยตัวอย่างอื่น ๆ

2. เพื่อนำข้อมูลที่นับจดได้มาสรุปผลและจัดทำรายงานผลการสำรวจข้อมูลพื้นฐานของครัวเรือนในระดับจังหวัด ภาค และทั่วประเทศ

1.4 ประโยชน์ที่ได้รับ

1. ใช้เป็นข้อมูลเบื้องต้นในการศึกษาและวางแผนการดำเนินงานโครงการสำรวจด้วยตัวอย่างของสำนักงานสถิติแห่งชาติที่จะดำเนินการสำรวจในปีงบประมาณ พ.ศ. 2563

2. ใช้เป็นกรอบสำหรับเลือกครัวเรือนตัวอย่างของโครงการสำรวจด้วยตัวอย่างที่เป็นการสำรวจครัวเรือน ดังนี้

2.1 โครงการ สรง.63 - 64

2.2 โครงการ สศส.63 - 64

2.3 โครงการสำรวจด้วยตัวอย่าง อื่น ๆ ภายในปีงบประมาณ พ.ศ. 2563

2.4 โครงการที่หน่วยงานภายนอกขอความอนุเคราะห์

3. นำข้อมูลจำนวนบ้าน/อาคาร/สิ่งปลูกสร้างจำนวนครัวเรือน จำนวนประชาชนทั้งสิ้นในแต่ละ EA ตัวอย่าง ไปปรับปรุงฐานข้อมูล EA ที่ใช้เป็นกรอบสำหรับการเลือกตัวอย่างขั้นที่หนึ่ง

4. ได้ค่าประมาณขนาดของครัวเรือนซึ่งวัดด้วยจำนวนสมาชิกในครัวเรือน สำหรับใช้ในการหาค่าคาดประมาณจำนวนครัวเรือน

บทที่ 2

ระเบียบวิธีการสำรวจ

2.1 ประชากรเป้าหมาย

ครัวเรือนทุกประเภท ได้แก่ ครัวเรือนส่วนบุคคล ครัวเรือนกลุ่มบุคคลประเภทครัวเรือนคนงาน และ ครัวเรือนกลุ่มบุคคลประเภทครัวเรือนสถาบัน รวมทั้ง อาคารและสิ่งปลูกสร้างทุกแห่งที่อยู่ภายในอาณาบริเวณของ EA ตัวอย่าง

2.2 เวลาอ้างอิง

1. อยู่อาศัยเกินกว่า 3 เดือน

หมายถึง ระยะเวลาที่อยู่อาศัยในครัวเรือน นับย้อนหลังจากวันที่สัมภาษณ์ไปเกินกว่า 3 เดือน เช่น สัมภาษณ์ในวันที่ 1 ตุลาคม 2562 “เกินกว่า 3 เดือน” คือ อยู่อาศัยในครัวเรือนก่อนวันที่ 1 กรกฎาคม 2562

2. จากไปที่อื่นชั่วคราวไม่เกิน 3 เดือน

หมายถึง ระยะเวลาที่จากไปที่อื่นชั่วคราว นับย้อนหลังจากวันที่สัมภาษณ์ไปไม่เกิน 3 เดือน เช่น สัมภาษณ์ในวันที่ 1 ตุลาคม 2562 “ไม่เกิน 3 เดือน” คือ จากไปที่อื่นชั่วคราวหลังวันที่ 1 กรกฎาคม 2562 หรือ ระหว่างวันที่ 1 กรกฎาคม ถึงวันที่ 30 กันยายน 2562

3. ในรอบ 12 เดือนที่ผ่านมา

หมายถึง ระยะเวลา นับย้อนหลังจากเดือนที่ สัมภาษณ์ไป 12 เดือน เช่น วันที่สัมภาษณ์คือ วันที่ 1 ตุลาคม 2562 “ในรอบ 12 เดือนที่ผ่านมา” คือ ระหว่าง วันที่ 1 ตุลาคม 2561 ถึง วันที่ 30 กันยายน 2562

2.3 คำนิยาม

1. การนับจุด (listing)

หมายถึง การนับและจัดบันทึกครัวเรือนทุก ประเภทรวมทั้งอาคารและสิ่งปลูกสร้างทุกแห่งที่อยู่ ภายในอาณาบริเวณของเขตแฉงนับ (EA) ตัวอย่าง

2. เขตแฉงนับ (Enumerating Area:EA)

หมายถึง เขตพื้นที่หรืออาณาบริเวณที่ กำหนดขึ้นโดยแบ่งเป็นส่วน สำหรับใช้ในการ ปฏิบัติงานโครงการสำมะโน/สำรวจด้วยตัวอย่าง เพื่อแสดงให้พนักงานเก็บรวบรวมข้อมูลได้ทราบถึง อาณาเขต หรือบริเวณที่รับผิดชอบในการเก็บรวบรวม ข้อมูลโดยในเขตเทศบาล 1 EA จะประกอบด้วยบ้าน ประมาณ 100-200 บ้าน พร้อมแผนที่เทศบาลแสดง ขอบเขต EA นั้น สำหรับพื้นที่นอกเขตเทศบาลจะแบ่ง EA ตามขอบเขตหมู่บ้านของกรมการปกครอง กระทรวงมหาดไทย โดยกำหนดให้ 1 หมู่บ้าน คือ 1 EA ยกเว้นหมู่บ้านขนาดใหญ่ (มีบ้านมากกว่า 450 บ้าน) จะแบ่งหมู่บ้านออกเป็นหลาย EA โดยแต่ละ EA ต้อง มีบ้านไม่เกิน 450 บ้าน และมีแผนที่แสดงขอบเขต EA ภายในหมู่บ้านนั้น

3. ครัวเรือน

หมายถึง บุคคลคนเดียว หรือหลายคนซึ่ง อาศัยเป็นประจำในบ้าน หรือ สถานที่อยู่เดียวกัน ทั้งนี้ไม่คำนึงถึงว่าบุคคลเหล่านั้น จะมีความสัมพันธ์ ฉันทญาติหรือไม่ก็ตาม โดยบุคคลเหล่านั้นจัดหาหรือ ใช้สิ่งอุปโภค บริโภค อันจำเป็นแก่การครองชีพ ร่วมกัน

สถานที่อยู่แห่งหนึ่งหรือในบ้านเลขที่หนึ่งอาจ ประกอบด้วย ครัวเรือนเดียว หรือหลายครัวเรือนก็ได้

ครัวเรือนหนึ่งอาจมีสมาชิกอาศัยอยู่ในบ้าน หลายหลัง หรือหลายห้องก็ได้ แต่จะต้องอยู่ในบริเวณ หรือรั้วเดียวกัน หรือห้องติดกัน

ประเภทครัวเรือนแบ่งได้เป็น 2 ประเภท คือ ครัวเรือนส่วนบุคคล และครัวเรือนกลุ่มบุคคล

3.1 ครั้วเรือนส่วนบุคคล

หมายถึง ครั้วเรือนของบุคคลทั่วไป ซึ่งอาจประกอบด้วยบุคคลคนเดียวหรือหลายคน อาศัยอยู่ในบ้านหรือที่อยู่อาศัยเดียวกัน จัดหาหรือใช้ สิ่งอุปโภค บริโภค อันจำเป็นแก่การครองชีพร่วมกัน โดยบุคคลเหล่านี้ อาจเป็นญาติกันหรือไม่เป็นญาติกันก็ได้ เช่น ครั้วเรือนที่อาศัยอยู่คนเดียว หรือ ครั้วเรือนที่มี พ่อ แม่ ลูก อาศัยอยู่ร่วมกัน หรืออาจมี ญาติ คนรับใช้ คนงาน เพื่อนๆ มาอยู่ด้วย เป็นต้น

หมายเหตุ :1) ครั้วเรือนที่อาศัยอยู่ในหอพักทั่วไป/ อพาร์ทเมนท์/ คอนโดฯ/ แมนชั่น/ ห้องชุดอื่นๆ

ใ้หน้บ แต่ละห้องเป็นครั้วเรือนส่วนบุคคล 1 ครั้วเรือน

2) ครั้วเรือนที่มีบ้านพัก/ห้องพักส่วนตัว ในสถาบัน/โรงงาน เช่น บ้านพัก/ห้องพักแพทย์ หรือ พยาบาลในโรงพยาบาล บ้านพักอาจารย์ใหญ่ใน โรงเรียน บ้านพักภารโรงในโรงเรียน บ้านพักผู้จัดการ ในโรงงาน บ้านพักมัคทายกในวัด บ้านพักนายทหาร ในกรม/กอง

ใ้หน้บ แต่ละบ้าน/ห้อง เป็นครั้วเรือนส่วนบุคคล 1 ครั้วเรือน

3) สำหรับ สพค.63 นี้ ให้หมายรวมถึง ครั้วเรือนที่คนงานอาศัยอยู่ในสถานที่ที่โรงงาน หรือ สถานประกอบการจัดให้อยู่และได้แยกอยู่เฉพาะ ครั้วเรือน (อาจเป็นห้องหรือบ้านเป็นหลัง) ต่างหาก จากคนงานอื่น โดยมี ญาติหรือบุคคลอื่นที่ไม่ได้เป็น คนงานอาศัยรวมอยู่ด้วยให้ถือเป็น ครั้วเรือนส่วนบุคคล ซึ่งนิยามดังกล่าวแตกต่างจากนิยามใน สพค.55

3.2 ครั้วเรือนกลุ่มบุคคล

หมายถึง ครั้วเรือนซึ่งประกอบด้วย บุคคลประเภทเดียวกันมาอยู่รวมกัน โดยมีกฎหรือ ระเบียบข้อบังคับระบุไว้ให้มาอยู่รวมกัน แบ่งเป็น 2 ประเภท คือ

1) **ครั้วเรือนประเภทคนงาน** คือ คนงานที่ อาศัยอยู่รวมกันในบริเวณโรงงาน หรือในสถานที่ ที่นายจ้างเป็นผู้จัดหาที่พักให้โดยไม่เสียค่าที่พัก

ใ้หน้บ คนงานรวมกันเป็น 1 ครั้วเรือน

2) **ครั้วเรือนสถาบัน** คือ

- (1) พระสงฆ์ สามเณร ซี และลูกศิษย์ที่อาศัย อยู่ในวัด สำนักสงฆ์
- (2) นักโทษภายในเรือนจำ หรือในทัณฑสถาน
- (3) นักเรียนประจำในโรงเรียนกินนอน รวม ครูอาจารย์และเจ้าหน้าที่ซึ่งไม่ได้แยก อยู่เป็นสัดส่วนต่างหาก
- (4) นักศึกษาที่อยู่ในหอพักของมหาวิทยาลัย เช่น หอพักนักศึกษาแพทย์ หอพัก นักเรียนนายร้อย เป็นต้น
- (5) คนที่อยู่ในสถานสงเคราะห์ รวมทั้งผู้ดูแล ที่ไม่ได้แยกอยู่เป็นสัดส่วนต่างหาก
- (6) ทหารหรือตำรวจประจำการที่อยู่ในค่าย กรมกอง รวมทั้งนักเรียนทหาร หรือ ตำรวจด้วย
- (7) คนไข้ที่พักรักษาตัวอยู่ในโรงพยาบาล ตั้งแต่ 3 เดือนขึ้นไป
- (8) คนที่อยู่ในโรงแรม หรือในเกสต์เฮ้าส์ ตั้งแต่ 3 เดือนขึ้นไป
- (9) คนที่อยู่ประจำในโรงเจ หรือมาถือนิสัย ตั้งแต่ 3 เดือนขึ้นไป

ใ้หน้บ สมาชิกประเภทเดียวกันรวมกันเป็น 1 ครั้วเรือน

4. สมาชิกในครัวเรือนส่วนบุคคล (มีชื่ออยู่ในทะเบียนบ้านหรือไม่ก็ได้) หมายถึง

4.1 บุคคลซึ่งอาศัยอยู่เป็นประจำในครัวเรือนและอยู่ในวันสำรวจ

4.2 บุคคลที่เคยอยู่ประจำในครัวเรือนแต่ได้จากไปที่อื่นชั่วคราว โดยไม่มีวัตถุประสงค์จะไปอยู่ประจำที่อื่น และมีลักษณะอย่างใดอย่างหนึ่ง ดังนี้

(1) จากไปที่อื่นชั่วคราวไม่เกิน 3 เดือน เช่น ไปเยี่ยมญาติ ผู้ป่วยที่เข้ารับการรักษาที่โรงพยาบาล หรือผู้ที่ไปบวช หรือผู้ไปทำงานชั่วคราวและมีกำหนดกลับ เช่น คนไปตัดอ้อย เป็นต้น

(ยกเว้น ผู้ที่จากไปเพื่อเรียนหนังสือ หรือประกอบอาชีพซึ่งมีที่อยู่ประจำที่อื่น ผู้ต้องโทษ ผู้ถูกเกณฑ์ทหาร และคนไข้ในโรงพยาบาลโรคจิต ซึ่งต้องอยู่เกิน 3 เดือน)

(2) จากไปเกินกว่า 3 เดือนขึ้นไป แต่ไม่มีที่อยู่อาศัยประจำที่อื่น เช่น ไปทำงานในเรือเซลล์แมน นักแสดงเร่หาของป่า ไปฝึกภาคซ้อมรบ เป็นต้น

(3) จากไปเพื่อศึกษา อบรม ดูงานต่างประเทศ รวม ผู้ที่มาพักอาศัยอยู่ชั่วคราวเกินกว่า 3 เดือน

5. สมาชิกในครัวเรือนที่ไม่ใช่สัญชาติไทย

หมายถึง บุคคลที่ไม่ใช่สัญชาติไทย ซึ่งมีลักษณะการอยู่อาศัยเป็นประจำ หรือจากไปชั่วคราว

สำหรับผู้ที่ปกติอยู่ในครัวเรือนนี้ แต่จากไปที่อื่นชั่วคราวถึงไม่น้อยกว่า 3 เดือน ที่มีลักษณะดังต่อไปนี้ ผู้ที่จากไป เพื่อทำงาน เรียนหนังสือ ไปอยู่ครัวเรือนสถาบัน และกินอยู่ประจำ ณ ที่แห่งหนึ่งโดยไม่ทราบกำหนดเวลากลับแน่นอน ไม่นับเป็นสมาชิกในครัวเรือน

2.4 แผนการเลือกตัวอย่าง

แผนการเลือกตัวอย่างที่ใช้เป็นแบบ stratified cluster sampling จังหวัดจำนวน 76 จังหวัด และกรุงเทพมหานครเป็นชั้นภูมิ (strata) และในแต่ละจังหวัดได้ทำการแบ่งชั้นภูมีย่อยตามเขตการปกครองคือ ในเขตเทศบาล และนอกเขตเทศบาล

2.4.1 การจัดชั้นภูมิ

จังหวัดจำนวน 76 จังหวัดและกรุงเทพมหานครเป็นชั้นภูมิ (strata) และในแต่ละจังหวัดได้ทำการแบ่งชั้นภูมีย่อยตามเขตการปกครองคือ ในเขตเทศบาลและนอกเขตเทศบาล

2.4.2 การเลือกหน่วยตัวอย่าง

จากแต่ละจังหวัด ในแต่ละเขตการปกครองได้ทำการเลือกเขตแฉงนับตัวอย่างอย่างอิสระต่อกัน โดยให้ความน่าจะเป็นหรือโอกาสในการเลือกเขตแฉงนับตัวอย่างเป็นสัดส่วนกับขนาด (Probability proportional to size :pps) ได้จำนวนเขตแฉงนับตัวอย่างทั้งสิ้น 2,985 เขตแฉงนับซึ่งกระจายไปตามภาค จังหวัดและเขตการปกครอง ดังนี้

จำนวนเขตแฉงนับตัวอย่าง (EA) จำแนกตามภาคและเขตการปกครอง

ภาค	จำนวน EA ตัวอย่าง		
	รวม	ในเขตเทศบาล	นอกเขตเทศบาล
1. กรุงเทพมหานคร	150	150	-
2. กลาง (ไม่รวม กทม.)	951	450	501
3. เหนือ	639	315	324
4. ตะวันออกเฉียงเหนือ	738	366	372
5. ใต้	507	249	258
รวมทั้งราชอาณาจักร (ไม่รวม กทม.)	2,835	1,380	1,455
รวมทั้งราชอาณาจักร	2,985	1,530	1,455

2.5 รายการข้อมูลที่เกี่ยวข้อง

- 2.5.1 ข้อมูลพื้นฐานของครัวเรือน เช่น จำนวนของบ้าน/ อาคาร/ สิ่งปลูกสร้าง ประเภทครัวเรือน
- 2.5.2 ข้อมูลจำนวนสมาชิกในครัวเรือน
- 2.5.3 ข้อมูลการพูดภาษาไทยของครัวเรือน
- 2.5.4 สถานะทางการทำงานของผู้มีรายได้สูงสุดของครัวเรือนในรอบ 12 เดือนที่ผ่านมา

2.6 การเก็บรวบรวมข้อมูล

การสำรวจได้ดำเนินการพร้อมกันทั่วประเทศในระหว่างวันที่ 1 ตุลาคม – 31 ธันวาคม 2562

สำหรับวิธีการเก็บรวบรวมข้อมูล ใช้วิธีการสัมภาษณ์หัวหน้าครัวเรือน หรือสมาชิกในครัวเรือน โดยพนักงานของสำนักงานสถิติแห่งชาติ ซึ่งมีประสบการณ์ในการสำรวจ

สำนักงานสถิติแห่งชาติได้เริ่มใช้เครื่องคอมพิวเตอร์แบบพกพาขนาดกลาง (Tablet) ในการบันทึกข้อมูลแทนแบบสอบถามที่เป็นกระดาษ และ Pocket PC ตั้งแต่ สพค.57 เป็นการนำเทคโนโลยีมาใช้เพิ่มประสิทธิภาพในการทำงาน มีกระบวนการตรวจสอบความถูกต้องแม่นยำของข้อมูลรายครัวเรือนในขณะบันทึกข้อมูล และเมื่อพบข้อผิดพลาดจะสามารถแก้ไขได้ทันทีในงานสนาม สามารถป้องกันการสูญหายของแบบฉบับจดได้ เนื่องจากสามารถสำรองแฟ้มฐานข้อมูลรายครัวเรือนและราย EA เก็บไว้ที่ส่วนกลางได้

ก่อนถึงคาบการปฏิบัติงานเก็บรวบรวมข้อมูล สำนักงานสถิติแห่งชาติ มีการจัดประชุมชี้แจงการปฏิบัติงานผ่านระบบ Video Conference เพื่อทำความเข้าใจโครงการ ขั้นตอนการดำเนินงานแบบสอบถาม คำนิยามที่สำคัญ คุ่มรวม เป็นต้น

สำนักงานสถิติแห่งชาติได้ดำเนินการประเมินคุณภาพของข้อมูลด้วยการสำรวจภายหลังการแจงนับ (Post Enumeration Survey : PES) โครงการสำรวจข้อมูลพื้นฐานของครัวเรือน พ.ศ. 2563 เดือนตุลาคม โดยส่งเจ้าหน้าที่ปฏิบัติงานสนามจากส่วนกลางไปทำการสำรวจซ้ำ และนำข้อมูลที่ได้มาสอบเทียบกับข้อมูล สพค.63 เพื่อวิเคราะห์และคำนวณหาค่าความคลาดเคลื่อนของคุ่มรวม (Coverage Error) และความคลาดเคลื่อนของเนื้อหา (Content Error)

2.7 การประมาณผล

การเสนอผลของการสำรวจ ได้เสนอผลในระดับประเทศ ภาค (กรุงเทพมหานคร และ 4 ภาค) และจังหวัด จำแนกเขตตามการปกครอง คือ ในเขตเทศบาล และนอกเขตเทศบาล โดยการสำรวจครั้งนี้เป็นการสำรวจด้วยตัวอย่าง เพื่อให้สามารถประมาณค่าหรืออนุมานประชากรได้นั้นต้องมีการคำนวณค่าประมาณประชากร (รายละเอียดตามภาคผนวก ข)

บทที่ 3 ผลการสำรวจ

3.1 อัตราการตอบ (Household response rate)

ตาราง 1 จำนวนหน่วยตัวอย่างที่สัมภาษณ์ได้ และอัตราการตอบ

ผลการนับจด	เขตการปกครอง		ภาค					รวม
	ในเขตเทศบาล	นอกเขตเทศบาล	กทม.	กลาง (ไม่รวม กทม.)	เหนือ	ตะวันออกเฉียงเหนือ	ใต้	
ครัวเรือนที่นับจดได้	194,485	224,177	15,718	136,544	93,851	95,831	76,718	418,662
ครัวเรือนที่นับจดไม่ได้	22,633	12,481	5,798	14,386	1,399	2,186	11,345	35,114
ไปสามครั้งไม่พบผู้ตอบสัมภาษณ์	16,614	11,086	2,648	12,441	493	1,337	10,781	27,700
ไม่ให้ความร่วมมือ	6,019	1,395	3,150	1,945	906	849	564	7,414
ครัวเรือนทั้งสิ้น	217,118	236,658	21,516	150,930	95,250	98,017	88,063	453,776
อัตราการตอบ ของครัวเรือน (ร้อยละ)	89.58	94.73	73.05	90.47	98.53	97.77	87.12	92.26

วิธีการคำนวณอัตราการตอบ ของโครงการสำรวจข้อมูลพื้นฐานของครัวเรือน พ.ศ. 2563 เป็นดังนี้

$$\text{อัตราการตอบ (\%)} = \frac{\text{จำนวนครัวเรือนที่นับจดได้}}{\text{จำนวนครัวเรือนทั้งสิ้น}} \times 100 \%$$

3.2 ผลการสำรวจ

3.2.1 ลักษณะทั่วไปของครัวเรือน

จากผลการสำรวจข้อมูลพื้นฐานของครัวเรือนพบว่า มีครัวเรือนทั่วประเทศทั้งสิ้น 21,884,396 ครัวเรือน กระจายอยู่ตามภาคต่าง ๆ ของประเทศ โดยส่วนใหญ่อาศัยอยู่ในภาคกลาง (ไม่รวม กทม.) จำนวน 6,718,968 ครัวเรือน คิดเป็นร้อยละ 30.70 รองลงมาคือ ภาคตะวันออกเฉียงเหนือ จำนวน 5,589,373 ครัวเรือน คิดเป็นร้อยละ 25.54 ภาคเหนือ จำนวน 3,859,439 ครัวเรือน คิดเป็นร้อยละ 17.64 กรุงเทพมหานคร จำนวน 2,912,412 ครัวเรือน คิดเป็นร้อยละ 13.31 และภาคใต้ จำนวน 2,804,204 ครัวเรือน คิดเป็นร้อยละ 12.81 เมื่อพิจารณาในระดับเขตการปกครอง พบว่าทุก ๆ ภาคของประเทศ (ไม่รวม กทม.)

จะมีครัวเรือนอาศัยอยู่นอกเขตเทศบาลมากกว่าในเขตเทศบาล (ตาราง 2)

ครัวเรือนส่วนบุคคลทั่วประเทศมีจำนวน 21,875,204 ครัวเรือน คิดเป็นร้อยละ 99.96 ของจำนวนครัวเรือนทั้งสิ้นทั่วประเทศ เมื่อพิจารณาในระดับภาคพบว่า ภาคกลาง (ไม่รวม กทม.) มีครัวเรือนส่วนบุคคลอยู่มากที่สุด คือ 6,713,759 ครัวเรือน คิดเป็นร้อยละ 30.69 รองลงมาคือ ภาคตะวันออกเฉียงเหนือ จำนวน 5,589,196 ครัวเรือน คิดเป็นร้อยละ 25.55 ภาคเหนือ จำนวน 3,859,207 ครัวเรือน คิดเป็นร้อยละ 17.64 กรุงเทพมหานคร จำนวน 2,910,299 ครัวเรือน คิดเป็นร้อยละ 13.31 และภาคใต้ จำนวน 2,802,743 ครัวเรือน คิดเป็นร้อยละ 12.81 (ตาราง 2)

ตาราง 2 จำนวนและร้อยละของครัวเรือน จำแนกตามประเภทครัวเรือน ภาค และเขตการปกครอง

ภาค / เขตการปกครอง	ครัวเรือนทั้งสิ้น		ครัวเรือนส่วนบุคคล		ครัวเรือนกลุ่มบุคคลประเภทครัวเรือนคนงาน	
	จำนวน	ร้อยละ	จำนวน	ร้อยละ	จำนวน	ร้อยละ
1. กรุงเทพมหานคร	2,912,412	13.31	2,910,299	13.31	2,113	22.99
2. กลาง (ไม่รวม กทม.)	6,718,968	30.70	6,713,759	30.69	5,209	56.67
ในเขตเทศบาล	3,178,440	14.52	3,175,728	14.52	2,712	29.50
นอกเขตเทศบาล	3,540,528	16.18	3,538,031	16.17	2,497	27.17
3. เหนือ	3,859,439	17.64	3,859,207	17.64	232	2.52
ในเขตเทศบาล	1,413,141	6.46	1,412,987	6.46	154	1.67
นอกเขตเทศบาล	2,446,298	11.18	2,446,220	11.18	78	0.85
4. ตะวันออกเฉียงเหนือ	5,589,373	25.54	5,589,196	25.55	177	1.93
ในเขตเทศบาล	1,728,993	7.90	1,728,885	7.90	108	1.18
นอกเขตเทศบาล	3,860,380	17.64	3,860,311	17.65	69	0.75
5. ใต้	2,804,204	12.81	2,802,743	12.81	1,461	15.89
ในเขตเทศบาล	995,730	4.55	994,947	4.55	783	8.52
นอกเขตเทศบาล	1,808,474	8.26	1,807,796	8.26	678	7.37
รวมทั้งประเทศ	21,884,396	100.00	21,875,204	100.00	9,192	100.00
ในเขตเทศบาล	10,228,716	46.74	10,222,846	46.74	5,870	63.86
นอกเขตเทศบาล	11,655,680	53.26	11,652,358	53.26	3,322	36.14

หมายเหตุ : ผลรวมร้อยละของภาค / เขตการปกครอง อาจไม่เท่ากับยอดรวมทั่วประเทศ เนื่องจากใช้ทศนิยม 2 ตำแหน่ง

ครัวเรือนกลุ่มบุคคลประเภทครัวเรือนคนงาน มีจำนวน 9,192 ครัวเรือน คิดเป็นร้อยละ 0.04 ของจำนวนครัวเรือนทั้งสิ้นทั่วประเทศ เมื่อพิจารณาในระดับภาค พบว่า ภาคกลาง (ไม่รวม กทม.) มีครัวเรือนกลุ่มบุคคลประเภทครัวเรือนคนงานอยู่มากที่สุด คือ 5,209 ครัวเรือน คิดเป็นร้อยละ 56.67 รองลงมาคือ กรุงเทพมหานคร จำนวน 2,113 ครัวเรือน คิดเป็นร้อยละ 22.99 ภาคใต้ จำนวน 1,461 ครัวเรือน คิดเป็นร้อยละ 15.89 ภาคเหนือ จำนวน 232 ครัวเรือน คิดเป็นร้อยละ 2.52 และภาคตะวันออกเฉียงเหนือ จำนวน 177 ครัวเรือน คิดเป็นร้อยละ 1.93 (ตาราง 2)

สำหรับประชาชนทั่วประเทศมีจำนวน 68,020,986 คน เป็นประชาชนหญิง 34,875,449 คน คิดเป็นร้อยละ 51.27 ประชาชนชาย 33,145,537 คน คิดเป็นร้อยละ 48.73 เมื่อพิจารณาในระดับภาค พบว่า ภาคกลาง (ไม่รวม กทม.) มีประชาชนอาศัยอยู่มากที่สุด คือ 20,071,100 คน คิดเป็นร้อยละ 29.51 รองลงมาคือ ภาคตะวันออกเฉียงเหนือ จำนวน 18,476,566 คน ภาคเหนือ จำนวน 11,281,654 คน ภาคใต้ จำนวน 9,367,059 คน และกรุงเทพมหานคร จำนวน 8,824,607 คน คิดเป็นร้อยละ 27.16 16.59 13.77 และ 12.97 ตามลำดับ (ตาราง 3)

ตาราง 3 จำนวนและร้อยละของประชาชน จำแนกตามเพศ ภาค และเขตการปกครอง

ภาค / เขตการปกครอง	ประชาชนทั้งสิ้น		ประชาชนชาย		ประชาชนหญิง	
	จำนวน	ร้อยละ	จำนวน	ร้อยละ	จำนวน	ร้อยละ
1. กรุงเทพมหานคร	8,824,607	12.97	4,272,283	12.89	4,552,324	13.05
2. กลาง (ไม่รวม กทม.)	20,071,100	29.51	9,808,251	29.59	10,262,849	29.43
ในเขตเทศบาล	9,227,488	13.57	4,462,484	13.46	4,765,004	13.66
นอกเขตเทศบาล	10,843,612	15.94	5,345,767	16.13	5,497,845	15.77
3. เหนือ	11,281,654	16.59	5,482,174	16.54	5,799,480	16.63
ในเขตเทศบาล	3,921,851	5.77	1,867,047	5.63	2,054,804	5.89
นอกเขตเทศบาล	7,359,803	10.82	3,615,127	10.91	3,744,676	10.74
4. ตะวันออกเฉียงเหนือ	18,476,566	27.16	8,977,793	27.09	9,498,773	27.24
ในเขตเทศบาล	5,404,903	7.94	2,599,374	7.84	2,805,529	8.05
นอกเขตเทศบาล	13,071,663	19.22	6,378,419	19.25	6,693,244	19.19
5. ใต้	9,367,059	13.77	4,605,036	13.89	4,762,023	13.65
ในเขตเทศบาล	3,136,335	4.61	1,509,076	4.55	1,627,259	4.66
นอกเขตเทศบาล	6,230,724	9.16	3,095,960	9.34	3,134,764	8.99
รวมทั้งประเทศ	68,020,986	100.00	33,145,537	100.00	34,875,449	100.00
ในเขตเทศบาล	30,515,184	44.86	14,710,264	44.38	15,804,920	45.32
นอกเขตเทศบาล	37,505,802	55.14	18,435,273	55.62	19,070,529	54.68

หมายเหตุ : ผลรวมร้อยละของภาค / เขตการปกครอง อาจไม่เท่ากับยอดรวมทั่วประเทศ เนื่องจากใช้ทศนิยม 2 ตำแหน่ง

สำหรับจำนวนสมาชิกเฉลี่ยต่อครัวเรือนทั่วประเทศ มีจำนวนสมาชิกเฉลี่ย 3.11 คนต่อครัวเรือน โดยภาคใต้ มีจำนวนสมาชิกเฉลี่ยมากกว่าภาคอื่น ๆ คือ 3.34 คนต่อครัวเรือน รองลงมา คือ ภาคตะวันออกเฉียงเหนือ 3.31 คนต่อครัวเรือน กรุงเทพมหานคร 3.03 คนต่อครัวเรือน ภาคกลาง (ไม่รวม กทม.) 2.99 คนต่อครัวเรือน และภาคเหนือ 2.92 คนต่อครัวเรือน (ตาราง 4)

เมื่อพิจารณาตามเขตการปกครอง พบว่าทุก ๆ ภาคของประเทศ (ไม่รวม กทม.) จำนวนสมาชิกเฉลี่ยต่อครัวเรือนนอกเขตเทศบาล จะมากกว่าในเขตเทศบาล

ตาราง 4 จำนวนและร้อยละของครัวเรือน ประชาชน และจำนวนสมาชิกเฉลี่ยต่อครัวเรือน จำแนกตามภาค และเขตการปกครอง

ภาค / เขตการปกครอง	ครัวเรือนทั้งสิ้น		ประชาชนทั้งสิ้น		จำนวนสมาชิกเฉลี่ยต่อครัวเรือน
	จำนวน	ร้อยละ	จำนวน	ร้อยละ	
1. กรุงเทพมหานคร	2,912,412	13.31	8,824,607	12.97	3.03
2. กลาง (ไม่รวม กทม.)	6,718,968	30.70	20,071,100	29.51	2.99
ในเขตเทศบาล	3,178,440	14.52	9,227,488	13.57	2.90
นอกเขตเทศบาล	3,540,528	16.18	10,843,612	15.94	3.06
3. เหนือ	3,859,439	17.64	11,281,654	16.59	2.92
ในเขตเทศบาล	1,413,141	6.46	3,921,851	5.77	2.78
นอกเขตเทศบาล	2,446,298	11.18	7,359,803	10.82	3.01
4. ตะวันออกเฉียงเหนือ	5,589,373	25.54	18,476,566	27.16	3.31
ในเขตเทศบาล	1,728,993	7.90	5,404,903	7.95	3.13
นอกเขตเทศบาล	3,860,380	17.64	13,071,663	19.21	3.39
5. ใต้	2,804,204	12.81	9,367,059	13.77	3.34
ในเขตเทศบาล	995,730	4.55	3,136,335	4.61	3.15
นอกเขตเทศบาล	1,808,474	8.26	6,230,724	9.16	3.45
รวมทั้งประเทศ	21,884,396	100.00	68,020,986	100.00	3.11
ในเขตเทศบาล	10,228,716	46.74	30,515,184	44.86	2.98
นอกเขตเทศบาล	11,655,680	53.26	37,505,802	55.14	3.22

หมายเหตุ : ผลรวมร้อยละของภาค / เขตการปกครอง อาจไม่เท่ากับยอดรวมทั่วประเทศ เนื่องจากใช้ทศนิยม 2 ตำแหน่ง

เมื่อพิจารณาเฉพาะครัวเรือนที่มีสมาชิกอายุ 15 ปีขึ้นไปทั่วประเทศ พบว่ามีจำนวน 21,882,644 ครัวเรือน หรือคิดเป็นร้อยละ 99.99 ของครัวเรือนทั้งสิ้น

สำหรับประชาชนที่มีอายุ 15 ปีขึ้นไปทั่วประเทศ มีจำนวนทั้งสิ้น 56,678,935 คน หรือคิดเป็นร้อยละ 83.33 ของประชาชนทั้งสิ้น โดยภาคกลาง (ไม่รวม กทม.)

มีจำนวนประชาชนที่มีอายุ 15 ปีขึ้นไป มากกว่าภาคอื่น ๆ คือ จำนวน 17,102,571 คน รองลงมา คือ ภาคตะวันออกเฉียงเหนือ จำนวน 14,998,326 คน ภาคเหนือ จำนวน 9,489,026 คน กรุงเทพมหานคร จำนวน 7,632,805 คน และภาคใต้ จำนวน 7,456,207 คน ตามลำดับ (ตาราง 5)

ตาราง 5 จำนวนและร้อยละของครัวเรือนที่มีสมาชิกอายุ 15 ปีขึ้นไป และประชาชนที่มีอายุ 15 ปีขึ้นไป จำแนกตามภาค และเขตการปกครอง

ภาค	ครัวเรือน				ประชาชน			
	ทั้งสิ้น		ที่มีสมาชิกอายุ 15 ขึ้นไป		ทั้งสิ้น		อายุ 15 ขึ้นไป	
	จำนวน	ร้อยละ	จำนวน	ร้อยละ	จำนวน	ร้อยละ	จำนวน	ร้อยละ
1. กรุงเทพมหานคร	2,912,412	13.31	2,912,412	13.31	8,824,607	12.97	7,632,805	13.47
2. กลาง (ไม่รวม กทม.)	6,718,968	30.70	6,718,548	30.70	20,071,100	29.51	17,102,571	30.17
ในเขตเทศบาล	3,178,440	14.52	3,178,336	14.52	9,227,488	13.57	7,928,560	13.99
นอกเขตเทศบาล	3,540,528	16.18	3,540,212	16.18	10,843,612	15.94	9,174,011	16.18
3. เหนือ	3,859,439	17.64	3,858,967	17.64	11,281,654	16.59	9,489,026	16.74
ในเขตเทศบาล	1,413,141	6.46	1,412,868	6.46	3,921,851	5.77	3,329,500	5.87
นอกเขตเทศบาล	2,446,298	11.18	2,446,099	11.18	7,359,803	10.82	6,159,526	10.87
4. ตะวันออกเฉียงเหนือ	5,589,373	25.54	5,588,840	25.54	18,476,566	27.16	14,998,326	26.46
ในเขตเทศบาล	1,728,993	7.90	1,728,968	7.90	5,404,903	7.95	4,398,552	7.76
นอกเขตเทศบาล	3,860,380	17.64	3,859,872	17.64	13,071,663	19.21	10,599,774	18.70
5. ใต้	2,804,204	12.81	2,803,877	12.81	9,367,059	13.77	7,456,207	13.16
ในเขตเทศบาล	995,730	4.55	995,411	4.55	3,136,335	4.61	2,521,069	4.45
นอกเขตเทศบาล	1,808,474	8.26	1,808,466	8.26	6,230,724	9.16	4,935,138	8.71
รวมทั่วประเทศ	21,884,396	100.00	21,882,644	100.00	68,020,986	100.00	56,678,935	100.00
ในเขตเทศบาล	10,228,716	46.74	10,227,995	46.74	30,515,184	44.86	25,810,486	45.54
นอกเขตเทศบาล	11,655,680	53.26	11,654,649	53.26	37,505,802	55.14	30,868,449	54.46

3.2.2 จำนวนสมาชิกที่ไม่ใช่สัญชาติไทย

จากผลการสำรวจ พบว่า มีครัวเรือนที่มีสมาชิกในครัวเรือนที่ไม่ใช่สัญชาติไทย จำนวน 539,836 ครัวเรือน คิดเป็นร้อยละ 2.47 ของครัวเรือนทั้งสิ้น โดยภาคกลาง (ไม่รวม กทม.) มีครัวเรือนที่มีสมาชิกในครัวเรือนไม่ใช่สัญชาติไทยมากกว่าภาคอื่น ๆ คือ 288,646 ครัวเรือน รองลงมาคือ กรุงเทพมหานคร จำนวน 82,824 ครัวเรือน ภาคเหนือ จำนวน 81,551 ครัวเรือน ภาคใต้ จำนวน 70,200 ครัวเรือน และภาคตะวันออกเฉียงเหนือ จำนวน 16,615 ครัวเรือน (ตาราง 6)

สำหรับประชาชนที่ไม่ใช่สัญชาติไทย มีจำนวนทั้งสิ้น 1,220,660 คน คิดเป็นร้อยละ 1.79 ของประชาชนทั้งสิ้น โดยภาคกลาง (ไม่รวม กทม.) มีจำนวนประชาชนที่ไม่ใช่สัญชาติไทยมากกว่าภาคอื่น ๆ คือ จำนวน 644,686 คน รองลงมาคือ ภาคใต้ จำนวน 187,431 คน ภาคเหนือ จำนวน 213,114 คน กรุงเทพมหานคร จำนวน 153,979 คน และภาคตะวันออกเฉียงเหนือ จำนวน 21,450 คน (ตาราง 6)

ตาราง 6 จำนวนและร้อยละของครัวเรือนที่มี/ ไม่มีสมาชิกที่ไม่ใช่สัญชาติไทย และประชาชนที่ใช้/ ไม่ใช่ สัญชาติไทย จำแนกตามภาค

ภาค	ครัวเรือน			ประชาชน		
	ทั้งสิ้น	มีสมาชิกที่ไม่ใช่สัญชาติไทย	สมาชิกทุกคนมีสัญชาติไทย	ทั้งสิ้น	ไม่ใช่สัญชาติไทย	มีสัญชาติไทย
1. กรุงเทพมหานคร	2,912,412 (100.00)	82,824 (2.84)	2,829,588 (97.16)	8,824,607 (100.00)	153,979 (1.74)	8,670,628 (98.26)
2. กลาง (ไม่รวม กทม.)	6,718,968 (100.00)	288,646 (4.30)	6,430,322 (95.70)	20,071,100 (100.00)	644,686 (3.21)	19,426,414 (96.79)
3. เหนือ	3,859,439 (100.00)	81,551 (2.11)	3,777,888 (97.89)	11,281,654 (100.00)	213,114 (1.89)	11,068,540 (98.11)
4. ตะวันออกเฉียงเหนือ	5,589,373 (100.00)	16,615 (0.30)	5,572,758 (99.70)	18,476,566 (100.00)	21,450 (0.12)	18,455,116 (99.88)
5. ใต้	2,804,204 (100.00)	70,200 (2.50)	2,734,004 (97.50)	9,367,059 (100.00)	187,431 (2.00)	9,179,628 (98.00)
รวมทั้งประเทศ	21,884,396 (100.00)	539,836 (2.47)	21,344,560 (97.53)	68,020,986 (100.00)	1,220,660 (1.79)	66,800,326 (98.21)

3.2.3 จำนวนครัวเรือนที่ไม่สามารถพูดภาษาไทยได้

จากผลการสำรวจ พบว่า มีครัวเรือนที่ไม่สามารถพูดภาษาไทยได้ จำนวน 169,247 ครัวเรือน คิดเป็นร้อยละ 0.77 ของครัวเรือนทั้งสิ้น โดยภาคกลาง (ไม่รวม กทม.) มีครัวเรือนที่ไม่สามารถพูดภาษาไทยมากกว่าภาคอื่น ๆ คือ 75,065 ครัวเรือน รองลงมาคือ ภาคใต้ จำนวน

50,367 ครัวเรือน ภาคเหนือ จำนวน 21,724 ครัวเรือน กรุงเทพมหานคร จำนวน 21,524 ครัวเรือน และภาคตะวันออกเฉียงเหนือ จำนวน 567 ครัวเรือน (ตาราง 7)

ตาราง 7 จำนวนและร้อยละของครัวเรือนที่สามารถพูด/ไม่สามารถพูดภาษาไทยได้ จำแนกตามภาค

ภาค	ครัวเรือน					
	ทั้งสิ้น		ครัวเรือนที่สามารถพูดภาษาไทยได้		ครัวเรือนที่ไม่สามารถพูดภาษาไทยได้	
	จำนวน	ร้อยละ	จำนวน	ร้อยละ	จำนวน	ร้อยละ
1. กรุงเทพมหานคร	2,912,412	100.00	2,890,888	99.26	21,524	0.74
2. กลาง (ไม่รวม กทม.)	6,718,968	100.00	6,643,903	98.88	75,065	1.12
3. เหนือ	3,859,439	100.00	3,837,715	99.44	21,724	0.56
4. ตะวันออกเฉียงเหนือ	5,589,373	100.00	5,588,806	99.99	567	0.01
5. ใต้	2,804,204	100.00	2,753,837	98.20	50,367	1.80
รวมทั้งประเทศ	21,884,396	100.00	21,715,149	99.23	169,247	0.77

เมื่อพิจารณาครัวเรือนที่ไม่สามารถพูดภาษาไทยได้พบว่า ภาษาหลักที่ใช้พูดในครัวเรือนมากที่สุด คือ ภาษาพม่า มีสัดส่วนสูงที่สุดคือ ร้อยละ 64.94 รองลงมาคือภาษามลายูถิ่น/ยาวิ/มาเลย์ ภาษากระเหรี่ยง ภาษาอังกฤษ ภาษาจีน และภาษาม้ง/แม้ว คิดเป็นร้อยละ 12.07

6.99 5.05 1.45 และ 0.05 ตามลำดับ ส่วนภาษาอื่นๆ มีร้อยละ 9.45 (ตาราง 8)

ตาราง 8 จำนวนและร้อยละของครัวเรือนที่ไม่สามารถพูดภาษาไทยได้ จำแนกตามภาค และภาษาหลักที่ใช้พูดในครัวเรือน

ภาค	รวม	ภาษาอังกฤษ	ภาษาจีน	ภาษาพม่า	ภาษากระเหรี่ยง	ภาษาม้ง/แม้ว	ภาษามลายูถิ่น/ยาวิ/มาเลย์	ภาษาอื่นๆ
1. กรุงเทพมหานคร	21,524 (100.00)	1,382 (6.42)	1,072 (4.98)	12,240 (56.87)	311 (1.44)	- -	183 (0.85)	6,336 (29.44)
2. กลาง (ไม่รวม กทม.)	75,065 (100.00)	2,829 (3.77)	466 (0.62)	62,492 (83.25)	1,347 (1.79)	- -	127 (0.17)	7,804 (10.40)
3. เหนือ	21,724 (100.00)	1,420 (6.54)	912 (4.20)	7,727 (35.57)	10,168 (46.80)	93 (0.43)	- -	1,404 (6.46)
4. ตะวันออกเฉียงเหนือ	567 (100.00)	448 (79.01)	- -	- -	- -	- -	- -	119 (20.99)
5. ใต้	50,367 (100.00)	2,471 (4.91)	- -	27,459 (54.52)	- -	- -	20,112 (39.93)	325 (0.64)
รวมทั้งประเทศ	169,247 (100.00)	8,550 (5.05)	2,450 (1.45)	109,918 (64.94)	11,826 (6.99)	93 (0.05)	20,422 (12.07)	15,988 (9.45)

3.2.4 สถานะทางการทำงานของผู้มีรายได้สูงสุดของ ครัวเรือนในรอบ 12 เดือนที่ผ่านมา

จากการเก็บรวบรวมข้อมูล เกี่ยวกับสถานะการทำงานของผู้มีรายได้สูงสุดของครัวเรือนในรอบ 12 เดือนที่ผ่านมา ทั่วประเทศ พบว่า ครัวเรือนที่มีรายได้สูงสุดของครัวเรือนประกอบธุรกิจของตนเอง มีสัดส่วนสูงที่สุดคือ ร้อยละ 48.51 รองลงมาคือ ลูกจ้างเอกชน ลูกจ้างรัฐบาล/รัฐวิสาหกิจ และการรวมกลุ่ม คิดเป็นร้อยละ 31.52 7.79 และ 0.03 ตามลำดับ ส่วนไม่ได้ทำงานหารายได้ มีร้อยละ 12.15

เมื่อพิจารณาเป็นรายภาค พบว่า ภาคที่มีสถานะการทำงานเป็นผู้ประกอบธุรกิจของตนเองสูงที่สุด คือ ภาคตะวันออกเฉียงเหนือ 3,747,280 ครัวเรือน ภาคเหนือ 2,238,857 ครัวเรือน และภาคใต้ 1,515,108 ครัวเรือน ส่วนภาคที่มีสถานะการทำงานเป็นลูกจ้างเอกชนสูงที่สุด คือ ภาคกลาง (ไม่รวม กทม.) 3,250,357 ครัวเรือน และกรุงเทพมหานคร 1,505,890 ครัวเรือน (ตาราง 9)

ตาราง 9 จำนวนและร้อยละของครัวเรือนส่วนบุคคล* จำแนกตามสถานะทางการทำงานของผู้มีรายได้สูงสุดของครัวเรือนในรอบ 12 เดือนที่ผ่านมา และภาค

ภาค	รวม	ประกอบธุรกิจ ของตนเอง	ลูกจ้าง รัฐบาล/ รัฐวิสาหกิจ	ลูกจ้างเอกชน	การรวมกลุ่ม	ไม่ได้ทำงาน หารายได้
1. กรุงเทพมหานคร	2,891,141 (100.00)	826,151 (28.57)	182,020 (6.30)	1,505,890 (52.09)	- -	377,080 (13.04)
2. กลาง (ไม่รวม กทม.)	6,699,204 (100.00)	2,265,845 (33.82)	493,082 (7.36)	3,250,357 (48.52)	632 (0.01)	689,288 (10.29)
3. เหนือ	3,856,890 (100.00)	2,238,857 (58.05)	328,865 (8.53)	640,030 (16.59)	288 (0.01)	648,850 (16.82)
4. ตะวันออกเฉียงเหนือ	5,589,057 (100.00)	3,747,280 (67.05)	472,989 (8.46)	741,405 (13.26)	6,065 (0.11)	621,318 (11.12)
5. ใต้	2,802,387 (100.00)	1,515,108 (54.06)	223,867 (7.99)	745,138 (26.59)	177 (0.01)	318,097 (11.35)
รวมทั้งประเทศ	21,838,679 (100.00)	10,593,241 (48.51)	1,700,823 (7.79)	6,882,820 (31.52)	7,162 (0.03)	2,654,633 (12.15)

*หมายเหตุ : ไม่นำ “ไม่มีผู้ตอบสัมภาษณ์” มาคำนวณ

ภาคผนวก

ภาคผนวก ก
แผนการเลือกตัวอย่าง

แผนการเลือกตัวอย่างที่ใช้เป็นแบบ stratified cluster sampling โดยมีจังหวัดจำนวน 76 จังหวัดและกรุงเทพมหานครเป็นสตราตัม และในแต่ละสตราตัมได้ทำการแบ่งออกเป็น 2 สตราตัมย่อยตามเขตการปกครอง คือ ในเขตเทศบาลและนอกเขตเทศบาล

ในแต่ละสตราตัมย่อย ได้ทำการเลือก EA ตัวอย่าง อย่างอิสระต่อกัน โดยให้ความน่าจะเป็นในการเลือก เป็นปฏิภาคกับจำนวนครัวเรือนของ EA นั้นๆ ได้จำนวน EA ตัวอย่างทั้งสิ้น 2,985 EA ซึ่งกระจายไปตามภาค จังหวัด และเขตการปกครอง ดังนี้

จำนวนเขตจแนงนับตัวอย่าง (EA) จำแนกตามภาคและเขตการปกครอง

ภาค	จำนวน EA ตัวอย่าง		
	รวม	ในเขตเทศบาล	นอกเขตเทศบาล
1. กรุงเทพมหานคร	150	150	-
2. กลาง (ไม่รวม กทม.)	951	450	501
3. เหนือ	639	315	324
4. ตะวันออกเฉียงเหนือ	738	366	372
5. ใต้	507	249	258
รวมทั้งราชอาณาจักร (ไม่รวม กทม.)	2,835	1,380	1,455
รวมทั้งราชอาณาจักร	2,985	1,530	1,455

จำนวนเขตแดนนับตัวอย่าง (EA) จำแนกตามจังหวัด และเขตการปกครอง

ภาคกลาง				ภาคเหนือ					
จังหวัด	จำนวน EA ตัวอย่าง			จังหวัด	จำนวน EA ตัวอย่าง				
	รวม	ในเขตเทศบาล	นอกเขตเทศบาล		รวม	ในเขตเทศบาล	นอกเขตเทศบาล		
1	สมุทรปราการ	42	21	21	1	เชียงใหม่	42	21	21
2	นนทบุรี	48	24	24	2	ลำพูน	39	18	21
3	ปทุมธานี	36	18	18	3	ลำปาง	39	18	21
4	พระนครศรีอยุธยา	36	18	18	4	อุตรดิตถ์	39	18	21
5	อ่างทอง	36	18	18	5	แพร่	39	18	21
6	ลพบุรี	36	18	18	6	น่าน	33	18	15
7	สิงห์บุรี	30	15	15	7	พะเยา	39	18	21
8	ชัยนาท	33	15	18	8	เชียงราย	39	21	18
9	สระบุรี	33	15	18	9	แม่ฮ่องสอน	39	18	21
10	ชลบุรี	48	24	24	10	นครสวรรค์	39	18	21
11	ระยอง	36	18	18	11	อุทัยธานี	45	21	24
12	จันทบุรี	42	18	24	12	กำแพงเพชร	33	18	15
13	ตราด	39	18	21	13	ตาก	33	18	15
14	ฉะเชิงเทรา	33	15	18	14	สุโขทัย	33	18	15
15	ปราจีนบุรี	33	15	18	15	พิษณุโลก	36	18	18
16	นครนายก	39	18	21	16	พิจิตร	36	18	18
17	สระแก้ว	33	15	18	17	เพชรบูรณ์	36	18	18
18	ราชบุรี	33	15	18		รวม	639	315	324
19	กาญจนบุรี	42	18	24					
20	สุพรรณบุรี	42	18	24					
21	นครปฐม	39	18	21					
22	สมุทรสาคร	39	21	18					
23	สมุทรสงคราม	39	18	21					
24	เพชรบุรี	39	18	21					
25	ประจวบคีรีขันธ์	45	21	24					
	รวม	951	450	501					

จำนวนเขตแดนนับตัวอย่าง (EA) จำแนกตามจังหวัด และเขตการปกครอง(ต่อ)

ภาคตะวันออกเฉียงเหนือ					ภาคใต้				
จังหวัด	จำนวน EA ตัวอย่าง			จังหวัด	จำนวน EA ตัวอย่าง				
	รวม	ในเขตเทศบาล	นอกเขตเทศบาล		รวม	ในเขตเทศบาล	นอกเขตเทศบาล		
1 นครราชสีมา	45	24	21	1 นครศรีธรรมราช	39	18	21		
2 บุรีรัมย์	36	18	18	2 กระบี่	36	18	18		
3 สุรินทร์	42	18	24	3 พังงา	33	18	15		
4 ศรีสะเกษ	36	18	18	4 ภูเก็ต	36	18	18		
5 อุบลราชธานี	45	21	24	5 สุราษฎร์ธานี	42	21	21		
6 ยโสธร	36	18	18	6 ระนอง	33	18	15		
7 ชัยภูมิ	39	18	21	7 ชุมพร	39	18	21		
8 อำนาจเจริญ	30	15	15	8 สงขลา	39	21	18		
9 บึงกาฬ	33	15	18	9 สตูล	33	15	18		
10 หนองบัวลำภู	33	18	15	10 ตรัง	39	18	21		
11 ขอนแก่น	39	18	21	11 พัทลุง	36	18	18		
12 อุดรธานี	36	18	18	12 ปัตตานี	33	15	18		
13 เลย	33	18	15	13 ยะลา	36	18	18		
14 หนองคาย	36	18	18	14 นราธิวาส	33	15	18		
15 มหาสารคาม	33	18	15	รวม	507	249	258		
16 ร้อยเอ็ด	39	18	21						
17 กาฬสินธุ์	45	21	24						
18 สกลนคร	36	18	18						
19 นครพนม	33	18	15						
20 มุกดาหาร	33	18	15						
รวม	738	366	372						

ภาคผนวก ข วิธีการประมาณผล

โครงการสำรวจข้อมูลพื้นฐานของครัวเรือน พ.ศ. 2563 เสนอผลในระดับจังหวัด ภาค และประเทศ
จำแนกเขตการปกครอง คือ ในเขตเทศบาล และนอกเขตเทศบาล

โดยการสำรวจครั้งนี้เป็นการสำรวจด้วยตัวอย่าง เพื่อให้สามารถประมาณค่าหรืออนุมาน
ประชากรได้นั้นต้องมีการคำนวณค่าประมาณประชากร ดังนี้

ในการประมาณค่า กำหนดให้

$$k = 1, 2, 3, \dots, m_{hij} \quad (\text{เขตแจงนับตัวอย่าง})$$

$$j = 1, 2 \quad (\text{เขตการปกครอง})$$

$$i = 1, 2, 3, \dots, A_h \quad (\text{จังหวัด})$$

$$h = 1, 2, 3, 4, 5 \quad (\text{ภาค})$$

1. การประมาณค่ายอดรวม

1.1 สูตรการประมาณค่ายอดรวมที่ปรับแล้วของลักษณะที่ต้องการศึกษา X ของครัวเรือนส่วนบุคคล
หรือ ครัวเรือนกลุ่มบุคคลประเภทครัวเรือนคนงาน สำหรับเขตการปกครอง j จังหวัด i ภาค h คือ

$$x''_{hij} = \frac{x'_{hij}}{y'_{hij}} Y_{hij} = r_{hij} Y_{hij} \quad \dots\dots\dots (1)$$

โดยที่ x'_{hij} คือ ค่าประมาณยอดรวมโดยปกติจากการเลือกตัวอย่าง ของลักษณะที่ต้องการ
ศึกษา X ของครัวเรือนส่วนบุคคล หรือ ครัวเรือนกลุ่มบุคคลประเภท
ครัวเรือนคนงาน สำหรับเขตการปกครอง j จังหวัด i ภาค h

y'_{hij} คือ ค่าประมาณยอดรวมโดยปกติจากการเลือกตัวอย่าง ของจำนวนครัวเรือน
(หรือ ประชาชน) ทั้งสิ้น สำหรับเขตการปกครอง j จังหวัด i ภาค h

Y_{hij} ^{∟1} คือ จำนวนครัวเรือน (หรือ ประชาชน) ทั้งสิ้น ที่ได้จากการคาดประมาณ
ประชากรของประเทศไทย สำหรับเขตการปกครอง j จังหวัด i ภาค h

∟1 การคาดประมาณประชากรของประเทศไทย พ.ศ. 2553 - 2583 สำนักงานคณะกรรมการพัฒนาการเศรษฐกิจและสังคมแห่งชาติ
แผนพัฒนาเศรษฐกิจและสังคมแห่งชาติ ฉบับที่ 11 (พฤษภาคม 2556)

r_{hij} คือ อัตราส่วนของค่าประมาณลักษณะที่ต้องการศึกษา X กับค่าประมาณจำนวนครัวเรือน (หรือ ประชาชน) ทั้งสิ้น สำหรับเขตการปกครอง j จังหวัด i ภาค h ซึ่ง

$$r_{hij} = \frac{x'_{hij}}{y'_{hij}}$$

สูตรการคำนวณค่าประมาณยอดรวมโดยปกติจากการเลือกตัวอย่าง คือ

i)
$$x'_{hij} = \frac{1}{m_{hij}} \sum_{k=1}^{m_{hij}} \frac{1}{P_{hijk}} x_{hijk} \dots\dots\dots (2)$$

โดยที่ x_{hijk} คือ ค่าประมาณยอดรวมโดยปกติจากการเลือกตัวอย่าง ของลักษณะที่ต้องการศึกษา X ของครัวเรือนส่วนบุคคล หรือ ครัวเรือนกลุ่มบุคคลประเภทครัวเรือนคนงาน เขตแฉงนับตัวอย่าง k เขตการปกครอง j จังหวัด i ภาค h

P_{hijk} คือ ความน่าจะเป็นที่จะเลือกได้เขตแฉงนับตัวอย่าง k ในเขตการปกครอง j จังหวัด i ภาค h

m_{hij} คือ จำนวนเขตแฉงนับตัวอย่างทั้งสิ้น ในเขตการปกครอง j จังหวัด i ภาค h

ii)
$$y'_{hij} = \frac{1}{m_{hij}} \sum_{k=1}^{m_{hij}} \frac{1}{P_{hijk}} y_{hijk} \dots\dots\dots (3)$$

โดยที่ y_{hijk} คือ จำนวนครัวเรือน (หรือ ประชาชน) ที่นับจดได้ เขตแฉงนับตัวอย่าง k เขตการปกครอง j จังหวัด i ภาค h

1.2 สูตรการประมาณค่ายอดรวมที่ปรับแล้วของลักษณะที่ต้องการศึกษา X ของครัวเรือนส่วนบุคคล หรือ ครัวเรือนกลุ่มบุคคลประเภทครัวเรือนคนงาน สำหรับ จังหวัด i ภาค h คือ

$$x''_{hi} = \sum_{j=1}^2 x''_{hij} \dots\dots\dots (4)$$

1.3 สูตรการประมาณค่ายอดรวมที่ปรับแล้วของลักษณะที่ต้องการศึกษา X ของครัวเรือนส่วนบุคคล หรือ ครัวเรือนกลุ่มบุคคลประเภทครัวเรือนคนงาน สำหรับ เขตการปกครอง j ภาค h คือ

$$x''_{hj} = \sum_{i=1}^{A_h} x''_{hij} \dots\dots\dots (5)$$

โดยที่ A_h คือ จำนวนจังหวัดทั้งสิ้นในภาค h และ $\sum_{h=1}^5 A_h = 77$

1.4 สูตรการประมาณค่ายอดรวมที่ปรับแล้วของลักษณะที่ต้องการศึกษา X ของครัวเรือนส่วนบุคคล หรือ ครัวเรือนกลุ่มบุคคลประเภทครัวเรือนคนงาน สำหรับ ภาค h คือ

$$x''_h = \sum_{i=1}^{A_h} x''_{hi} = \sum_{j=1}^2 x''_{hj} \dots\dots\dots (6)$$

1.5 สูตรการประมาณค่ายอดรวมที่ปรับแล้วของลักษณะที่ต้องการศึกษา X ของครัวเรือนส่วนบุคคล หรือ ครัวเรือนกลุ่มบุคคลประเภทครัวเรือนคนงาน สำหรับเขตการปกครอง j ทวีธาอาณาจักร คือ

$$x''_j = \sum_{h=1}^5 x''_{hj} \dots\dots\dots (7)$$

1.6 สูตรการประมาณค่ายอดรวมที่ปรับแล้วของลักษณะที่ต้องการศึกษา X ของครัวเรือนส่วนบุคคล หรือ ครัวเรือนกลุ่มบุคคลประเภทครัวเรือนคนงาน สำหรับทวีธาอาณาจักร คือ

$$x'' = \sum_{h=1}^5 x''_h = \sum_{j=1}^2 x''_j \dots\dots\dots (8)$$

ภาคผนวก ค

คำนิยามศัพท์

1. หมู่บ้าน

หมายถึง หน่วยงานปกครองซึ่งเป็นชุมชนของนอกเขตเทศบาล มีผู้ใหญ่บ้านหรือกำนัน 1 คน เป็นหัวหน้าปกครองดูแลหมู่บ้าน

2. บ้าน

หมายถึง อาคาร หรือสิ่งปลูกสร้าง รวมถึง เรือ แพ รถ เป็นต้น ที่ใช้สำหรับอยู่อาศัย

3. บ้านว่าง

หมายถึง บ้านที่ใช้เป็นที่อยู่อาศัย หรือพร้อมที่จะใช้เป็นที่อยู่อาศัย แต่ขณะนี้ไม่มีผู้อยู่อาศัย โดยไม่รวม" บ้านเช่าพักตากอากาศชั่วคราว "

4. บ้านเดี่ยว

หมายถึง บ้านที่ปลูกอยู่หลังเดียวโดด ไม่มีส่วนใดติดกับบ้านหลังอื่น หรืออาจเป็นบ้านที่ปลูกอยู่หลายหลังภายในบริเวณรั้วเดียวกัน และเป็นที่อยู่อาศัยของบุคคลภายในครัวเรือน

รวมเรือนทรงไทย ที่ประกอบด้วย เรือนหลายหลังเชื่อมต่อด้วยชานและเป็นที่อยู่อาศัยของครัวเรือนเดียวกัน หรือหากเรือนแต่ละหลังนั้นเป็นที่อยู่อาศัยของแต่ละครัวเรือน ก็ถือเป็นบ้านเดี่ยวเช่นเดียวกัน

5. บ้านแฝด

หมายถึง ตึก ที่ปลูกติดต่อกัน 2 หน่วย โดยมีฝาร่วมกันด้านหนึ่ง อาจเป็นบ้านชั้นเดียวหรือหลายชั้นก็ได้ ตัวตึกอยู่ลึกเข้ามาจากริมถนน บริเวณที่ว่างด้านหน้าอาจเป็นที่จอดรถ หรือทำประโยชน์อย่างอื่น

6. ทาวน์เฮ้าส์

หมายถึง ตึก ที่ปลูกติดต่อกันตั้งแต่ 2 หน่วยขึ้นไป โดยมีฝาร่วมกันหนึ่งหรือสองด้าน อาจเป็นบ้านชั้นเดียวหรือหลายชั้นก็ได้ ตัวตึกอยู่ลึกเข้ามาจากริมถนน บริเวณที่ว่างด้านหน้าอาจเป็นที่จอดรถ หรือทำประโยชน์อย่างอื่น

7. ห้องแถว/เรือนแถว

หมายถึง ห้อง ที่ใช้เป็นที่อยู่อาศัยของครัวเรือน ที่ปลูกติดต่อกันตั้งแต่ 2 หน่วยขึ้นไป เรียงติดกันเป็นแถว โดยมีฝาร่วมกันด้านหนึ่ง หรือสองด้านขึ้นไป อาจจะเป็นชั้นเดียวหรือหลายชั้นก็ได้ วัสดุที่ใช้เป็นวัสดุไม่ทนไฟเป็นส่วนใหญ่

8. ดึงแถว

หมายถึง ดึง ที่ใช้เป็นที่อยู่อาศัยของครัวเรือน ที่ปลูกติดต่อกันตั้งแต่ 2 หน่วยขึ้นไป เรียงติดกัน เป็นแถว โดยมีฝาร่วมกันด้านหนึ่ง หรือสองด้านขึ้นไป อาจจะเป็นชั้นเดียวหรือหลายชั้นก็ได้ วัสดุที่ใช้ เป็นวัสดุทนไฟเป็นส่วนใหญ่

9. แพลต/อาคารชุด/แมนชั่น/คอนโดมิเนียม

หมายถึง ห้องอันเป็นส่วนหนึ่งของอาคาร ใช้เป็นที่อยู่อาศัยของครัวเรือนโดยมีห้องนอน ห้องครัว ห้องน้ำ เป็นของตนเอง

10. เรือ แพ รถ

หมายถึง ที่ใช้เป็นที่อยู่อาศัยของครัวเรือน

11. หัวหน้าครัวเรือนส่วนบุคคล

หมายถึง บุคคลซึ่งสมาชิกในครัวเรือนให้การยอมรับนับถือ หัวหน้าครัวเรือนไม่จำเป็นต้องเป็นเจ้าของ บ้าน หรือบิดามารดาของคนในครัวเรือน เช่น

- สามีหรือภรรยา สำหรับครัวเรือนที่มีสามีกับภรรยา
- บุตรหรือคู่สมรสของบุตร สำหรับครัวเรือนที่บิดามารดาอยู่ในวัยชราหรือทุพพลภาพ
- พี่ สำหรับครัวเรือนที่อยู่กันระหว่างพี่น้อง
- ผู้มีอาวุโส สำหรับครัวเรือนที่อยู่กันระหว่างมิตรสหาย

หมายเหตุ : สำหรับครัวเรือนกลุ่มบุคคล ไม่ต้องกำหนดให้ผู้ใดเป็นหัวหน้าครัวเรือน แต่ให้ระบุชื่อ สถานที่/โรงงาน หรือชื่อสถาบันอื่นๆ แทน

12. ผู้มีรายได้สูงสุดของครัวเรือน ในรอบ 12 เดือน (ที่ผ่านมา)

หมายถึง สมาชิกคนใดคนหนึ่งในครัวเรือน ซึ่งมีรายได้ประจำตามปกติสูงสุดในรอบระยะเวลา 12 เดือนที่ผ่านมา

13. รายได้ของครัวเรือน

หมายถึง “เงินหรือสิ่งของ” ที่ครัวเรือนได้รับมาจากการทำงานหรือผลิตเอง หรือจากทรัพย์สิน หรือได้รับความช่วยเหลือจากผู้อื่น

13.1 รายได้ประจำ ได้แก่

(1) รายได้ที่เกิดจากการทำงานหรือผลิตเอง

- ค่าจ้างและเงินเดือน (รวม ค่าตอบแทนอื่น ๆ ที่ได้จากการทำงาน)
(ก่อนหักภาษี เงินสมทบกองทุนสำรองเลี้ยงชีพ เงินประกันสังคม ฯลฯ)

- รายได้จากการประกอบธุรกิจ อุตสาหกรรม วิชาชีพ (ที่ไม่ใช่การเกษตร)
(รายรับเบื้องต้น บวก มูลค่าสินค้า/บริการของธุรกิจที่นำมาอุปโภคบริโภคในครัวเรือน
ลบ ค่าใช้จ่ายในการดำเนินการ)
- รายได้จากการประกอบการเกษตร
(มูลค่าผลผลิตการเกษตรทั้งหมด ลบค่าใช้จ่ายในการดำเนินการ)

(2) รายได้จากแหล่งอื่น ๆ ที่ไม่ใช่จากการทำงาน

- เงินบำเหน็จ/บำนาญ เงินประโยชน์ทดแทนต่าง ๆ (เกิดอุบัติเหตุ/การเจ็บป่วยจากการทำงาน) เงินชดเชย การออกจากงาน
- เงินและสิ่งของที่ได้รับความช่วยเหลือจากบุคคลนอกครัวเรือน/รัฐ/องค์กรต่าง ๆ
- รายได้จากทรัพย์สิน เช่น ค่าเช่าที่ดิน บ้าน ค่าลิขสิทธิ์และสิทธิบัตร ดอกเบี้ย
- การลงทุน (ที่ไม่ได้มีส่วนร่วมในการดำเนินงาน) เช่น การซื้อ/ขายหุ้น การลงทุนแล้วได้รับเงินปันผล ฯลฯ

รวม (ประเมิน) ค่าเช่าบ้านที่ครัวเรือนเป็นเจ้าของและอยู่เอง หรือที่อยู่อาศัยที่บุคคลอื่นให้อยู่ฟรี

13.2 รายได้ไม่ประจำ ได้แก่ เงินที่ได้รับเป็นเงินรางวัล เงินถูกสลากกินแบ่ง เงินมรดกของขวัญ เงินได้รับการประกันสุขภาพ อุบัติเหตุ ไฟไหม้ หรือค่านายหน้า (ในกรณีที่ไม่ได้ประกอบเป็นธุรกิจ)

14. ค่าจ้างและเงินเดือน (รวม ค่าตอบแทนอื่น ๆ ที่ได้จากการทำงาน)

หมายถึง “เงินหรือสิ่งของ” ที่ลูกจ้างได้รับเป็นค่าตอบแทนการปฏิบัติงาน (ก่อนหักภาษี เงินสมทบเข้ากองทุนสำรองเลี้ยงชีพ กองทุนประกันสังคม และกองทุนเงินทดแทน) ค่าจ้างอาจเป็นรายเดือน รายชิ้น เหมายจ่าย เปอร์เซนต์การขายสินค้า/บริการ ค่าตอบแทนอื่น ๆ ที่ได้จากการทำงาน ได้แก่

- ค่าล่วงเวลา โบนัส ค่าทิป ค่าครองชีพ ค่าช่วยเหลือบุตร
- สวัสดิการต่าง ๆ เช่น ค่าอาหาร ค่าเช่าบ้าน ค่าพาหนะรับส่ง ค่ารักษาพยาบาล ฯลฯ

15. การประกอบธุรกิจ อุตสาหกรรม หรือวิชาชีพ (ที่ไม่ใช่การเกษตร)

(คุ้มรวม) เฉพาะการดำเนินกิจการของครัวเรือนที่เป็นส่วนบุคคล หรือห้างหุ้นส่วนสามัญที่ไม่จดทะเบียนเป็นนิติบุคคล

ไม่รวม การประกอบธุรกิจในรูปบริษัทจำกัด ห้างหุ้นส่วนจำกัด องค์กร หรือสถาบันที่มีการจดทะเบียนในรูปนิติบุคคล

ในกรณีที่สมาชิกของครัวเรือนมี “หุ้นส่วน” ในสถานประกอบการนิติบุคคลนั้น

- 1) ร่วมดำเนินงานในกิจการนั้น เช่น “เป็นผู้บริหาร เป็นพนักงาน” ให้ถือว่า “บุคคลนั้น” เป็น “ลูกจ้าง” ของสถานประกอบการนั้น

- 2) **ไม่ได้ร่วมดำเนินงาน**ในกิจการนั้น รับเฉพาะส่วนแบ่ง/เงินปันผล ให้ถือว่า “ส่วนแบ่ง/เงินปันผลนั้น” เป็น “รายได้ที่ไม่ใช่จากการทำงาน”

16. รายรับเบื้องต้น

หมายถึง จำนวนเงินทั้งสิ้นที่ได้รับจากการจัดจำหน่ายสินค้าหรือผลผลิต หรือการให้บริการ ก่อนหักค่าใช้จ่ายใด ๆ

17. ค่าใช้จ่ายในการดำเนินการ

หมายถึง ค่าใช้จ่ายต่าง ๆ ที่เกิดขึ้นในกระบวนการผลิตสินค้าและการประกอบกิจการ ได้แก่ ค่าใช้จ่ายในการซื้อวัตถุดิบ และสินค้าที่ซื้อมาเพื่อขายต่อ (เฉพาะส่วนที่ได้ขายไปแล้ว) ค่าใช้จ่ายที่เป็นค่าเช่าสำนักงาน ค่าเชื้อเพลิง ค่าไฟฟ้า ค่าน้ำ ค่าจ้าง/เงินเดือนพนักงาน/ลูกจ้าง ค่าของใช้ในสำนักงาน (ของใช้สิ้นเปลือง)

รวม ค่าภาษีของกิจการ ดอกเบี้ยเงินกู้ และค่าใช้จ่ายอื่น ๆ ของกิจการ (ค่าบำรุงรักษา ฯลฯ)

ไม่รวม ค่าใช้จ่ายในการซื้อสินทรัพย์ถาวร (สินทรัพย์ที่มีอายุการใช้งานมากกว่า 1 ปี เช่น ที่ดิน อาคาร ยานพาหนะเครื่องจักร/เครื่องมือ และอุปกรณ์ที่ใช้ในสำนักงาน)

18. การประกอบการเกษตร

(คุ่มรวม) เฉพาะการดำเนินการของครัวเรือนที่เป็น**ส่วนบุคคล** หรือห้างหุ้นส่วนสามัญที่ไม่จดทะเบียนเป็นนิติบุคคล (พิจารณาเช่นเดียวกับการประกอบธุรกิจฯ ข้อ 15)

หมายถึง การปลูกพืช ทำป่าไม้ การเลี้ยงสัตว์ การเพาะเลี้ยงสัตว์น้ำ การประมง ล่าสัตว์หาของป่า (เพื่อใช้บริโภค ขาย หรือแปรรูป) และการบริการทางการเกษตร

1) การปลูกพืช/ทำป่าไม้ ได้แก่ ข้าว พืชไร่ พืชผัก ไม้ดอกไม้ประดับ พืชยืนต้น/ไม้ผล ยางพารา การเพาะเห็ด การเพาะชำพันธุ์ไม้ และการปลูกป่า/ตัดไม้ที่ได้รับสัมปทาน เป็นต้น

2) การเลี้ยงสัตว์ ได้แก่ วัว ควาย แพะ แกะ ม้า ลา ล่อ หมู เป็ด ไก่ ห่าน นก ไก่ ไคร้ การทำฟาร์มเลี้ยงสุนัข ฯลฯ

3) การเพาะเลี้ยงสัตว์น้ำ ได้แก่ ปลา กุ้ง หอย ปู กบ จระเข้ ตะพาบน้ำ เต่า ฯลฯ และการเพาะพันธุ์สัตว์น้ำ

รวม การเลี้ยงปลาตู้หรือปลาสวยงาม

4) การประมง การล่าสัตว์ และการหาของป่า เช่น การจับปลา หาพิน หวาย หน่อไม้ น้ำผึ้ง ฯลฯ ซึ่งอาจมีการนำมาแปรรูปด้วยก็ได้ เช่น การเผาถ่าน (จากพินที่หามาได้) ฯลฯ

5) การบริการทางการเกษตร เช่น การให้เช่าสัตว์ใช้งาน/เครื่องมือเพื่อการเกษตร การรับจ้างไถคราดด้วยรถแทรกเตอร์ การรับจ้างนวดข้าว การรับจ้างฟักไข่ การบริการทำหมัน/ผสมพันธุ์สัตว์ ฯลฯ

- ไม่รวม**
1. การประกอบกิจการเกษตรเพื่อการศึกษา ทดลอง การแข่งขัน การกีฬา การพักผ่อนหย่อนใจ
 2. การชดเชยเลี้ยงปลาเพื่อให้คนมาตกปลา
การซื้อไม้มาเผาถ่าน (ขาย) } ถือเป็น “การประกอบ
 3. การรับจ้างเลี้ยงสัตว์ เช่น วัว ควาย และสัตว์อื่น ๆ
และจ่ายค่าจ้างเป็นเงิน หรือ สิ่งของ/สัตว์ } ถือเป็น “การรับจ้าง”
(ถึงแม้จะนำมาเลี้ยงในบ้านของผู้รับจ้าง)

19. มูลค่าผลผลิตการเกษตร

หมายถึง **มูลค่าทั้งสิ้น**ของผลผลิตทางการเกษตร (จากการผลิตของครัวเรือนเอง หรือเก็บ/หาจากแหล่งธรรมชาติทั่วไป) (ถ้า “**ไม่ได้ขาย**” ให้ประเมินมูลค่า โดยคิดราคาตามท้องตลาดในขณะนั้น)

20. สถานะทางการทำงาน

หมายถึง สถานะของบุคคลที่ทำงานในสถานที่ทำงานหรือในธุรกิจ ในการสำรวจข้อมูลพื้นฐานของครัวเรือนแบ่งออกเป็น

1. **ประกอบธุรกิจของตนเอง** หมายถึง ผู้ประกอบธุรกิจของตนเอง (อาจมีหุ้นส่วนหรือไม่ก็ได้) เพื่อหวังผลกำไรหรือส่วนแบ่ง อาจจ้างบุคคลอื่นมาทำงานในธุรกิจในฐานะลูกจ้าง หรือไม่ก็ได้
หมายเหตุ : ผู้ประกอบธุรกิจของตนเอง คือ ผู้ที่มีอำนาจในการตัดสินใจในการดำเนินงาน และมีความเสี่ยงทางเศรษฐกิจ (ค่าตอบแทนขึ้นอยู่กับผลกำไรของงานที่ทำ)

2. **ลูกจ้าง** หมายถึง ผู้ที่ทำงานโดยได้รับค่าจ้างที่เป็นการทำงานบนพื้นฐานของความต่อเนื่องไม่มีอำนาจในการตัดสินใจในการดำเนินงาน ค่าจ้างที่ได้รับเป็นรายเดือน รายวัน รายชั่วโมง รายชิ้น หรือเหมาจ่าย ซึ่งอาจเป็นตัวเงินหรือสิ่งของก็ได้ **ลูกจ้าง** แบ่งได้เป็น

2.1 ลูกจ้างรัฐบาล / รัฐวิสาหกิจ

- **ลูกจ้างรัฐบาล** หมายถึง ข้าราชการ พนักงานเทศบาล พนักงานองค์การบริหารส่วนจังหวัด เจ้าหน้าที่องค์การระหว่างประเทศ ตลอดจนลูกจ้างประจำและชั่วคราวของรัฐบาล เป็นต้น
- **ลูกจ้างรัฐวิสาหกิจ** หมายถึง พนักงานและลูกจ้างขององค์การรัฐบาล หรือหน่วยงานธุรกิจที่รัฐบาลเป็นเจ้าของ บริษัทหรือห้างหุ้นส่วนสามัญนิติบุคคลที่ส่วนราชการมีทุนรวมอยู่ด้วยเกินกว่าร้อยละ 50 ในการสำรวจนี้ให้รวมลูกจ้างรัฐวิสาหกิจไว้กับลูกจ้างรัฐบาล

- 2.2 **ลูกจ้างเอกชน** หมายถึง ผู้ที่ทำงานกับเอกชน หรือธุรกิจของเอกชน รวมทั้งผู้รับจ้างทำงานบ้าน เช่น ซักรีดเสื้อผ้า เลี้ยงเด็ก ทำกับข้าว ทำความสะอาดบ้าน เป็นต้น

3. การรวมกลุ่ม

หมายถึง กลุ่มคนที่มารวมกันทำงานในเชิงเศรษฐกิจ (ผลิตสินค้าและบริการ) โดยสมาชิกแต่ละคนมีส่วนร่วมเท่าเทียมกันในการตัดสินใจดำเนินการทุกขั้นตอน ตลอดจนการแบ่งรายได้ให้แก่สมาชิกตามที่ตกลงกัน การรวมกลุ่มดังกล่าวอาจจะมีการ “จดทะเบียนจัดตั้งในรูปนิติบุคคล” หรือไม่ก็ได้

การรวมกลุ่มอาจดำเนินการโดยใช้แรงงานของสมาชิกทุกคน หรือจ้างสมาชิกบางคนหรือผู้อื่นก็ได้ (ผู้ที่รับจ้างดังกล่าวไม่ว่าจะเป็นสมาชิกหรือผู้อื่น ถือว่าเป็น “ลูกจ้าง” ของกิจการ)

เช่น การรวมกลุ่มเพื่อทำการเกษตร (การปลูกไม้ดอกไม้ประดับ การเพาะเลี้ยงกบ)

การแปรรูปผลผลิตทางการเกษตร (การทำกะปิ น้ำปลา ข้าวเกรียบ ฯลฯ)

และการทำผลิตภัณฑ์หัตถกรรมพื้นบ้าน (การทอผ้า เครื่องจักสานต่าง ๆ ฯลฯ) เป็นต้น

4. ไม่ได้ทำงานหารายได้

หมายถึง บุคคลที่มีรายได้ส่วนใหญ่มาจากบำเหน็จ บำนาญ เงินช่วยเหลือ เงินรายได้จากทรัพย์สิน เช่น ค่าเช่าบ้าน ดอกเบี้ย เงินปันผลจากการลงทุน เป็นต้น ซึ่งได้แก่บุคคลดังต่อไปนี้

1. แม่บ้าน หรือผู้ทำงานบ้าน
2. เรียนหนังสือ
3. เด็ก คนชรา
4. ป่วยพิการ ไม่สามารถทำงานได้
5. กำลังหางานทำ
6. ไม่สมัครใจทำงาน
7. อื่นๆ เช่น เกษียณอายุ

21. หลักเกณฑ์ในการกำหนดขอบเขต EA

ในเขตเทศบาล ให้พิจารณาจำนวนบ้าน/ครัวเรือน ซึ่งมีขนาดประมาณ 200-350 บ้าน/ครัวเรือน และลักษณะทางภูมิศาสตร์เป็นตัวกำหนดขอบเขต EA ซึ่งขอบเขตทางภูมิศาสตร์ดังกล่าว ควรเป็นแนวเขตที่ชัดเจน ง่าย และเข้าใจง่าย เช่น แนวถนน ตรอก ซอย ลำน้ำ ในบางพื้นที่ไม่สามารถหาแนวเขตที่ชัดเจนได้ อาจใช้ทางเดิน รั้วบ้าน แนวกำแพงเป็นแนวเขตได้ ในกรณีที่เป็นที่ว่างไม่สามารถหาแนวเขตได้ก็อาจใช้เส้นประแสด เป็นสัญลักษณ์แสดงแนวเขตแฉงนับ หรือขอบเขต EA แทน

นอกเขตเทศบาล ให้ใช้ขอบเขตหมู่บ้านที่เป็นเขตการปกครองเดิมในองค์การบริหารส่วนตำบล (อบต.) มาใช้เป็นขอบเขต EA โดยทั่วไปกำหนดให้ 1 หมู่บ้านเป็น 1 EA และในแต่ละ EA จะต้องมึปริมาณบ้าน/ครัวเรือนไม่เกิน 450 บ้าน/ครัวเรือน กรณีหมู่บ้านขนาดใหญ่ที่มีจำนวนบ้าน/ครัวเรือนเกิน 450 จะต้องทำการแบ่ง EA

ภาคผนวก ง

แบบสอบถาม

แบบสำรวจข้อมูลพื้นฐานของครัวเรือน พ.ศ. 2563 (แบบ สพค.63)

สำหรับใช้ประกอบการจัดทำโปรแกรมบันทึกข้อมูลด้วยเครื่อง Tablet

ชื่อตัว - ชื่อสกุล (พนักงานเก็บรวบรวมข้อมูล) รหัสประจำตัว

ชื่อตัว - ชื่อสกุล (ผู้ตรวจ) รหัสประจำตัว

ที่ตั้งของเขตแฉงนับ (EA) ตัวอย่าง

ภาค (REG) จังหวัด (CWT)

เขตการปกครอง (AREA) 1 ในเขตเทศบาล 2 นอกเขตเทศบาล

ลำดับที่เขตแฉงนับตัวอย่าง (PSU_NO)

EA นี้เป็น EA ปกติตามบัญชีรายชื่อฯ หรือ EA พิเศษ ที่นำมา group เพิ่ม (TYPE_EA)

1 EA ปกติ

2 EA พิเศษ

กรณี EA พิเศษ ระบุ รหัสตำบล EXTRATMB ชื่อตำบล EXTRATMB_NAME

หมู่ที่ EXTRAVIL_NO ชื่อหมู่บ้าน EXTRAVIL_NAME

รหัส EA พิเศษ EXTRAEA

ข้อมูลพื้นฐานของครัวเรือน

A1 ลำดับที่บ้าน/ อาคาร / สิ่งปลูกสร้าง

A2 ชื่อถนน

A2_1 ชื่อตรอก / ซอย

LA ละติจูด (Latitude)

LO ลองจิจูด (Longitude)

A3 บ้านเลขที่ / อาคารเลขที่

A3_1 ชื่อหมู่บ้านจัดสรร / ชื่ออาคาร / ชื่อสถานประกอบการ

A3_2 ประเภทของบ้าน / อาคาร / สิ่งปลูกสร้าง

1 บ้านเดี่ยว

2 ทาวน์เฮ้าส์/ บ้านแฝด/ ทาวน์โฮม

4 ห้องแถว/ เรือนแถว

5 ตึกแถว

6 รีสอร์ท / เกสเฮาส์ / บังกาโล / โรงแรม

7 สถานศึกษา ได้แก่ โรงเรียน / มหาวิทยาลัย / สถาบันการศึกษาอื่นๆ

8 สถานพยาบาล ได้แก่ โรงพยาบาล / สถานีอนามัย

9 อาคารสูง ได้แก่ แพลต / หอพัก / อาคารชุด / แมนชั่น / คอนโดมิเนียม ฯลฯ

10 สถานที่ราชการ / รัฐวิสาหกิจ

11 อาคารสำนักงานเอกชน / ห้างสรรพสินค้า

12 โรงงาน / โกดัง / โรงสี

13 ศาสนสถาน ได้แก่ วัด / มัสยิด / โบสถ์คริสต์

14 เรือนจำ / ทณฑสถาน / สถานพินิจ

15 กรมกองทหาร หรือตำรวจ

16 เรือ / แพ / รถ

17 อื่นๆ (ระบุ)

- A4 ลักษณะการใช้บ้าน / อาคาร / สิ่งปลูกสร้างแห่งนี้
- 1 ที่อยู่อาศัยและมีคนอยู่อาศัย
 - 2 บ้านว่างที่พร้อมเป็นที่อยู่อาศัย
 - 3 บ้านร้าง
 - 4 อาคารที่ไม่ได้ใช้เป็นที่อยู่อาศัย
 - 5 อื่นๆ ไม่ได้อยู่ประจำ แต่ใช้เพื่อประโยชน์อื่น เช่น เพื่อพักผ่อน/ตากอากาศ/เก็บของ/เรือถอน/อาคารที่กำลังก่อสร้าง (ระบุ).....

- A5 อาคาร / สิ่งปลูกสร้างนี้ นับจดได้หรือไม่ (หมายเหตุ A3_2 = 09 และ A4 = 1)
- 1 นับจดอาคารได้ (ได้รับอนุญาตให้เข้าอาคารและเก็บข้อมูลผู้พักอาศัยได้)
 - 2 นับจดอาคารไม่ได้ (ไม่ได้รับอนุญาตให้เข้าอาคาร)
 - 3 ไม่พบผู้ดูแลอาคาร (ยุติการสัมภาษณ์อาคารชั่วคราว)

A6 จำนวนห้องว่างในอาคาร / สิ่งปลูกสร้างนี้มีกี่ห้อง

A6_1 จำนวนครัวเรือนที่อยู่อาศัยในบ้าน / อาคาร / สิ่งปลูกสร้างนี้มีกี่ครัวเรือน

จำนวนห้องพักที่มีคนอยู่อาศัยในอาคาร / สิ่งปลูกสร้างนี้

A6_2 จำนวนห้องพักทั้งหมดในอาคาร / สิ่งปลูกสร้างนี้

A7 ลำดับที่ครัวเรือนที่อยู่ภายในบ้าน / อาคาร / สิ่งปลูกสร้างนี้

A7_1 เลขที่ห้อง / ชั้นที่

A8_1 พบครัวเรือนครั้งที่ 1 : ครัวเรือนนี้มีผู้ให้ข้อมูล/ให้ความร่วมมือหรือไม่

- 1 มี (ให้ความร่วมมือ)
- 2 มี (ไม่ให้ความร่วมมือ)
- 3 ไม่มี (ไปไม่พบผู้ให้ข้อมูล)
- 4 ห้องว่าง ไม่มีผู้พักอาศัย

A8_2 พบครัวเรือนครั้งที่ 2 : ครัวเรือนนี้มีผู้ให้ข้อมูล/ให้ความร่วมมือหรือไม่

- 1 มี (ให้ความร่วมมือ)
- 2 มี (ไม่ให้ความร่วมมือ)
- 3 ไม่มี (ไปไม่พบผู้ให้ข้อมูล)
- 4 ห้องว่าง ไม่มีผู้พักอาศัย

A8_3 พบครัวเรือนครั้งที่ 3 : ครัวเรือนนี้มีผู้ให้ข้อมูล/ให้ความร่วมมือหรือไม่

- 1 มี (ให้ความร่วมมือ)
- 2 มี (ไม่ให้ความร่วมมือ)
- 3 ไม่มี (ไปไม่พบผู้ให้ข้อมูล)
- 4 ห้องว่าง ไม่มีผู้พักอาศัย

A9 ครัวเรือนนี้เป็นครัวเรือนประเภทใด	A10 ชื่อครัวเรือน
1 ครัวเรือนส่วนบุคคล	ชื่อหัวหน้าครัวเรือน
2 ครัวเรือนกลุ่มบุคคลประเภทครัวเรือนคนงาน	ชื่อสถานที่ / ชื่อสถานประกอบการ
3 ครัวเรือนกลุ่มบุคคลประเภทครัวเรือนสถาบัน	ชื่อครัวเรือนสถาบัน

ข้อมูลจำนวนสมาชิกในครัวเรือน (ถามเฉพาะครัวเรือนส่วนบุคคล และครัวเรือนกลุ่มบุคคลประเภทครัวเรือนคนงาน)

- A11 จำนวนสมาชิก ทั้งสิ้น คน
- A12 จำนวนสมาชิก ชาย คน
- A13 จำนวนสมาชิก หญิง คน
-
- A14 จำนวนสมาชิกที่มีอายุ 15 ปีขึ้นไป ทั้งสิ้น คน
- A15 จำนวนสมาชิกที่มีอายุ 15 ปีขึ้นไป ชาย คน
- A16 จำนวนสมาชิกที่มีอายุ 15 ปีขึ้นไป หญิง คน
-
- A17 จำนวนสมาชิก ที่ไม่ใช่สัญชาติไทย ทั้งสิ้น คน

A30 ครัวเรือนนี้สามารถพูดภาษาไทยได้ หรือไม่

- 1 ได้ 2 ไม่ได้

A30_1 ภาษาหลักที่ใช้พูดในครัวเรือน คือ (ถามเฉพาะ A30 = 2)

- 1 อังกฤษ
- 2 จีน
- 3 พม่า
- 4 กระเหรี่ยง
- 5 ม้ง / แม้ว
- 6 มลายูถิ่น / ยาวี / มาเลย์
- 7 อื่นๆ (ระบุ)

ข้อมูลภาวะเศรษฐกิจและสังคมของครัวเรือน (ถามเฉพาะครัวเรือนส่วนบุคคล)

A19 ลักษณะอาชีพ / แหล่งที่มาของรายได้สูงสุดของครัวเรือนในรอบ 12 เดือนที่ผ่านมา คือ

A20 สถานะทางการทำงานของผู้มีรายได้สูงสุดของครัวเรือน ในรอบ 12 เดือนที่ผ่านมา

- | | |
|------------------------|-------------------------------|
| 1 ประกอบธุรกิจของตนเอง | 2 ลูกจ้างรัฐบาล / รัฐวิสาหกิจ |
| 3 ลูกจ้างเอกชน | 4 การรวมกลุ่ม |
| 5 ไม่ได้ทำงานหารายได้ | 6 ไม่ทราบ |

A21 รหัสประเภทครัวเรือนเชิงเศรษฐกิจ (ผู้ตรวจให้รหัส A21 ในสำนักงานด้วยโปรแกรมจัดการข้อมูลรายครัวเรือน)

ข้อมูลผู้ตอบสัมภาษณ์

A22 ชื่อตัว-ชื่อสกุล ผู้ตอบสัมภาษณ์

A23 ผู้ตอบสัมภาษณ์เป็นสมาชิกในครัวเรือนนี้หรือไม่

1 เป็น 2 ไม่เป็น

A24 หมายเหตุ

A25 หมายเหตุอาคาร / สิ่งปลูกสร้าง

ภาคผนวก จ

ตารางสถิติ

สารบัญตารางสถิติ

		หน้า
ตาราง 1	จำนวนครัวเรือนทั้งสิ้น ครัวเรือนที่มีสมาชิกอายุ 15 ปีขึ้นไป จำนวนประชาชนทั้งสิ้น จำนวนประชาชนที่มีอายุ 15 ปีขึ้นไป จำแนกตามประเภทครัวเรือน เขตการปกครอง และภาค	39
ตาราง 1.1	จำนวนครัวเรือนทั้งสิ้น ครัวเรือนที่มีสมาชิกอายุ 15 ปีขึ้นไป จำนวนประชาชนทั้งสิ้น จำนวนประชาชนที่มีอายุ 15 ปีขึ้นไป จำแนกตามประเภทครัวเรือน เขตการปกครอง และจังหวัด	40
ตาราง 2	จำนวนประชาชนทั้งสิ้น จำนวนประชาชนที่มีอายุ 15 ปีขึ้นไป จำแนกตามเพศ ประเภทครัวเรือน เขตการปกครอง และภาค	52
ตาราง 2.1	จำนวนประชาชนทั้งสิ้น จำนวนประชาชนที่มีอายุ 15 ปีขึ้นไป จำแนกตามเพศ ประเภทครัวเรือน เขตการปกครอง และจังหวัด	53
ตาราง 3	จำนวนครัวเรือนทั้งสิ้น จำนวนครัวเรือนที่มี/ ไม่มีสมาชิกที่ไม่ใช่สัญชาติไทย จำแนกตามประเภทครัวเรือน เขตการปกครอง และภาค	65
ตาราง 3.1	จำนวนครัวเรือนทั้งสิ้น จำนวนครัวเรือนที่มี/ ไม่มีสมาชิกที่ไม่ใช่สัญชาติไทย จำแนกตามประเภทครัวเรือน เขตการปกครอง และจังหวัด	66
ตาราง 4	จำนวนประชาชนทั้งสิ้น จำนวนประชาชนที่ไม่ใช่สัญชาติไทย จำแนกตามประเภทครัวเรือน เขตการปกครอง และภาค	79
ตาราง 4.1	จำนวนประชาชนทั้งสิ้น จำนวนประชาชนที่ไม่ใช่สัญชาติไทย จำแนกตามประเภทครัวเรือน เขตการปกครอง และจังหวัด	80
ตาราง 5	จำนวนครัวเรือนทั้งสิ้น จำนวนครัวเรือนที่สามารถพูด/ ไม่สามารถพูดภาษาไทยได้ จำแนกตามประเภทครัวเรือน เขตการปกครอง และภาค	93
ตาราง 5.1	จำนวนครัวเรือนทั้งสิ้น จำนวนครัวเรือนที่สามารถพูด/ ไม่สามารถพูดภาษาไทยได้ จำแนกตามประเภทครัวเรือน เขตการปกครอง และจังหวัด	94
ตาราง 6	จำนวนครัวเรือนทั้งสิ้น จำนวนครัวเรือนที่สามารถพูดภาษาไทยได้ จำแนกตามประเภทครัวเรือน ภาษาหลักที่ใช้พูดในครัวเรือน เขตการปกครอง และภาค	107
ตาราง 7	จำนวนครัวเรือนทั้งสิ้น จำนวนครัวเรือนส่วนบุคคล จำแนกตามสถานะทางการทำงานของผู้มีรายได้สูงสุด ของครัวเรือนในรอบ 12 เดือนที่ผ่านมา เขตการปกครอง และภาค	108
ตาราง 7.1	จำนวนครัวเรือนทั้งสิ้น จำนวนครัวเรือนส่วนบุคคล จำแนกตามสถานะทางการทำงานของผู้มีรายได้สูงสุด ของครัวเรือนในรอบ 12 เดือนที่ผ่านมา เขตการปกครอง และจังหวัด	109

ตาราง 1 จำนวนครัวเรือนทั้งสิ้น ครัวเรือนที่มีสมาชิกอายุ 15 ปีขึ้นไป จำนวนประชาชนทั้งสิ้น จำนวนประชาชนที่มีอายุ 15 ปีขึ้นไป จำแนกตามประเภทครัวเรือน เขตการปกครอง และภาค

ภาค / เขตการปกครอง	จำนวนครัวเรือนทั้งสิ้น			จำนวนประชาชนทั้งสิ้น			จำนวนครัวเรือนที่มีสมาชิกอายุ 15 ปีขึ้นไป			จำนวนประชาชนที่มีสมาชิกอายุ 15 ปีขึ้นไป		
	รวม	ส่วนบุคคล	กลุ่มบุคคลประเภท ครัวเรือนคนงาน	รวม	ส่วนบุคคล	กลุ่มบุคคลประเภท ครัวเรือนคนงาน	รวม	ส่วนบุคคล	กลุ่มบุคคลประเภท ครัวเรือนคนงาน	รวม	ส่วนบุคคล	กลุ่มบุคคลประเภท ครัวเรือนคนงาน
(1)	(2)	(3)	(4)	(5)	(6)	(7)	(8)	(9)	(10)	(11)	(12)	(13)
1. กรุงเทพมหานคร	2,912,412	2,910,299	2,113	8,824,607	8,809,533	15,074	2,912,412	2,910,299	2,113	7,632,805	7,618,524	14,281
ในเขตเทศบาล	2,912,412	2,910,299	2,113	8,824,607	8,809,533	15,074	2,912,412	2,910,299	2,113	7,632,805	7,618,524	14,281
นอกเขตเทศบาล	-	-	-	-	-	-	-	-	-	-	-	-
2. กลาง (ไม่รวม กทม.)	6,718,968	6,713,759	5,209	20,071,100	20,020,290	50,810	6,718,548	6,713,339	5,209	17,102,571	17,052,907	49,664
ในเขตเทศบาล	3,178,440	3,175,728	2,712	9,227,488	9,210,950	16,538	3,178,336	3,175,624	2,712	7,928,560	7,912,489	16,071
นอกเขตเทศบาล	3,540,528	3,538,031	2,497	10,843,612	10,809,340	34,272	3,540,212	3,537,715	2,497	9,174,011	9,140,418	33,593
3. เหนือ	3,859,439	3,859,207	232	11,281,654	11,278,584	3,070	3,858,967	3,858,735	232	9,489,026	9,486,112	2,914
ในเขตเทศบาล	1,413,141	1,412,987	154	3,921,851	3,919,270	2,581	1,412,868	1,412,714	154	3,329,500	3,327,075	2,425
นอกเขตเทศบาล	2,446,298	2,446,220	78	7,359,803	7,359,314	489	2,446,099	2,446,021	78	6,159,526	6,159,037	489
4. ตะวันออกเฉียงเหนือ	5,589,373	5,589,196	177	18,476,566	18,474,482	2,084	5,588,840	5,588,663	177	14,998,326	14,996,301	2,025
ในเขตเทศบาล	1,728,993	1,728,885	108	5,404,903	5,404,129	774	1,728,968	1,728,860	108	4,398,552	4,397,825	727
นอกเขตเทศบาล	3,860,380	3,860,311	69	13,071,663	13,070,353	1,310	3,859,872	3,859,803	69	10,599,774	10,598,476	1,298
5. ใต้	2,804,204	2,802,743	1,461	9,367,059	9,325,186	41,873	2,803,877	2,802,416	1,461	7,456,207	7,415,122	41,085
ในเขตเทศบาล	995,730	994,947	783	3,136,335	3,121,511	14,824	995,411	994,628	783	2,521,069	2,506,986	14,083
นอกเขตเทศบาล	1,808,474	1,807,796	678	6,230,724	6,203,675	27,049	1,808,466	1,807,788	678	4,935,138	4,908,136	27,002
รวมทั้งราชอาณาจักร (ไม่รวม กทม.)	18,971,984	18,964,905	7,079	59,196,379	59,098,542	97,837	18,970,232	18,963,153	7,079	49,046,130	48,950,442	95,688
ในเขตเทศบาล	7,316,304	7,312,547	3,757	21,690,577	21,655,860	34,717	7,315,583	7,311,826	3,757	18,177,681	18,144,375	33,306
นอกเขตเทศบาล	11,655,680	11,652,358	3,322	37,505,802	37,442,682	63,120	11,654,649	11,651,327	3,322	30,868,449	30,806,067	62,382
รวมทั้งราชอาณาจักร	21,884,396	21,875,204	9,192	68,020,986	67,908,075	112,911	21,882,644	21,873,452	9,192	56,678,935	56,568,966	109,969
ในเขตเทศบาล	10,228,716	10,222,846	5,870	30,515,184	30,465,393	49,791	10,227,995	10,222,125	5,870	25,810,486	25,762,899	47,587
นอกเขตเทศบาล	11,655,680	11,652,358	3,322	37,505,802	37,442,682	63,120	11,654,649	11,651,327	3,322	30,868,449	30,806,067	62,382

ตาราง 1.1 จำนวนครัวเรือนทั้งสิ้น ครัวเรือนที่มีสมาชิกอายุ 15 ปีขึ้นไป จำนวนประชาชนทั้งสิ้น จำนวนประชาชนที่มีอายุ 15 ปีขึ้นไป จำแนกตามประเภทครัวเรือน เขตการปกครอง และจังหวัด

ภาคกลาง

จังหวัด / เขตการปกครอง	จำนวนครัวเรือนทั้งสิ้น			จำนวนประชาชนทั้งสิ้น			จำนวนครัวเรือนที่มีสมาชิกอายุ 15 ปีขึ้นไป			จำนวนประชาชนที่มีสมาชิกอายุ 15 ปีขึ้นไป		
	รวม	ส่วนบุคคล	กลุ่มบุคคลประเภท ครัวเรือนคนงาน	รวม	ส่วนบุคคล	กลุ่มบุคคลประเภท ครัวเรือนคนงาน	รวม	ส่วนบุคคล	กลุ่มบุคคลประเภท ครัวเรือนคนงาน	รวม	ส่วนบุคคล	กลุ่มบุคคลประเภท ครัวเรือนคนงาน
(1)	(2)	(3)	(4)	(5)	(6)	(7)	(8)	(9)	(10)	(11)	(12)	(13)
1. สมุทรปราการ	717,629	717,629	-	2,172,096	2,172,096	-	717,629	717,629	-	1,914,909	1,914,909	-
ในเขตเทศบาล	406,150	406,150	-	1,287,495	1,287,495	-	406,150	406,150	-	1,135,087	1,135,087	-
นอกเขตเทศบาล	311,479	311,479	-	884,601	884,601	-	311,479	311,479	-	779,822	779,822	-
2. นนทบุรี	562,865	561,496	1,369	1,620,654	1,614,748	5,906	562,865	561,496	1,369	1,439,846	1,434,142	5,704
ในเขตเทศบาล	328,766	327,560	1,206	969,860	964,652	5,208	328,766	327,560	1,206	861,646	856,623	5,023
นอกเขตเทศบาล	234,099	233,936	163	650,794	650,096	698	234,099	233,936	163	578,200	577,519	681
3. ปทุมธานี	486,261	485,990	271	1,548,393	1,543,732	4,661	486,082	485,811	271	1,364,630	1,360,170	4,460
ในเขตเทศบาล	278,075	278,075	-	884,280	884,280	-	277,971	277,971	-	779,477	779,477	-
นอกเขตเทศบาล	208,186	207,915	271	664,113	659,452	4,661	208,111	207,840	271	585,153	580,693	4,460
4. พระนครศรีอยุธยา	279,535	278,589	946	861,810	856,715	5,095	279,535	278,589	946	741,330	736,235	5,095
ในเขตเทศบาล	125,377	125,121	256	362,339	361,161	1,178	125,377	125,121	256	311,736	310,558	1,178
นอกเขตเทศบาล	154,158	153,468	690	499,471	495,554	3,917	154,158	153,468	690	429,594	425,677	3,917
5. อ่างทอง	85,567	85,567	-	260,272	260,272	-	85,536	85,536	-	218,411	218,411	-
ในเขตเทศบาล	37,552	37,552	-	111,906	111,906	-	37,552	37,552	-	93,926	93,926	-
นอกเขตเทศบาล	48,015	48,015	-	148,366	148,366	-	47,984	47,984	-	124,485	124,485	-
6. ลพบุรี	246,567	246,567	-	776,240	776,240	-	246,567	246,567	-	650,242	650,242	-
ในเขตเทศบาล	80,980	80,980	-	238,082	238,082	-	80,980	80,980	-	199,427	199,427	-
นอกเขตเทศบาล	165,587	165,587	-	538,158	538,158	-	165,587	165,587	-	450,815	450,815	-
7. สิงห์บุรี	67,903	67,903	-	206,356	206,356	-	67,903	67,903	-	175,821	175,821	-
ในเขตเทศบาล	20,593	20,593	-	58,277	58,277	-	20,593	20,593	-	49,665	49,665	-
นอกเขตเทศบาล	47,310	47,310	-	148,079	148,079	-	47,310	47,310	-	126,156	126,156	-

ตาราง 1.1 จำนวนครัวเรือนทั้งสิ้น ครัวเรือนที่มีสมาชิกอายุ 15 ปีขึ้นไป จำนวนประชาชนทั้งสิ้น จำนวนประชาชนที่มีอายุ 15 ปีขึ้นไป จำแนกตามประเภทครัวเรือน เขตการปกครอง และจังหวัด

ภาคกลาง

จังหวัด / เขตการปกครอง	จำนวนครัวเรือนทั้งสิ้น			จำนวนประชาชนทั้งสิ้น			จำนวนครัวเรือนที่มีสมาชิกอายุ 15 ปีขึ้นไป			จำนวนประชาชนที่มีสมาชิกอายุ 15 ปีขึ้นไป		
	รวม	ส่วนบุคคล	กลุ่มบุคคลประเภท ครัวเรือนคนงาน	รวม	ส่วนบุคคล	กลุ่มบุคคลประเภท ครัวเรือนคนงาน	รวม	ส่วนบุคคล	กลุ่มบุคคลประเภท ครัวเรือนคนงาน	รวม	ส่วนบุคคล	กลุ่มบุคคลประเภท ครัวเรือนคนงาน
(1)	(2)	(3)	(4)	(5)	(6)	(7)	(8)	(9)	(10)	(11)	(12)	(13)
8. ชัยนาท	108,392	108,292	100	316,127	314,772	1,355	108,392	108,292	100	266,513	265,158	1,355
ในเขตเทศบาล	74,365	74,322	43	212,685	212,007	678	74,365	74,322	43	179,327	178,649	678
นอกเขตเทศบาล	34,027	33,970	57	103,442	102,765	677	34,027	33,970	57	87,186	86,509	677
9. สระบุรี	236,200	236,152	48	712,499	711,086	1,413	236,112	236,064	48	596,699	595,316	1,383
ในเขตเทศบาล	79,621	79,573	48	238,066	236,653	1,413	79,621	79,573	48	199,402	198,019	1,383
นอกเขตเทศบาล	156,579	156,579	-	474,433	474,433	-	156,491	156,491	-	397,297	397,297	-
10. ชลบุรี	632,489	632,489	-	1,716,762	1,716,762	-	632,489	632,489	-	1,496,850	1,496,850	-
ในเขตเทศบาล	477,560	477,560	-	1,279,862	1,279,862	-	477,560	477,560	-	1,115,913	1,115,913	-
นอกเขตเทศบาล	154,929	154,929	-	436,900	436,900	-	154,929	154,929	-	380,937	380,937	-
11. ระยอง	322,266	322,266	-	921,799	921,799	-	322,266	322,266	-	760,393	760,393	-
ในเขตเทศบาล	177,716	177,716	-	501,159	501,159	-	177,716	177,716	-	413,429	413,429	-
นอกเขตเทศบาล	144,550	144,550	-	420,640	420,640	-	144,550	144,550	-	346,964	346,964	-
12. จันทบุรี	190,540	189,673	867	562,421	555,030	7,391	190,540	189,673	867	464,743	457,479	7,264
ในเขตเทศบาล	98,558	98,140	418	281,876	277,975	3,901	98,558	98,140	418	232,954	229,126	3,828
นอกเขตเทศบาล	91,982	91,533	449	280,545	277,055	3,490	91,982	91,533	449	231,789	228,353	3,436
13. ตราด	100,511	100,511	-	291,617	291,617	-	100,511	100,511	-	237,393	237,393	-
ในเขตเทศบาล	36,676	36,676	-	97,559	97,559	-	36,676	36,676	-	79,425	79,425	-
นอกเขตเทศบาล	63,835	63,835	-	194,058	194,058	-	63,835	63,835	-	157,968	157,968	-
14. ฉะเชิงเทรา	273,574	273,425	149	824,334	823,720	614	273,574	273,425	149	681,046	680,487	559
ในเขตเทศบาล	94,790	94,641	149	237,923	237,309	614	94,790	94,641	149	196,576	196,017	559
นอกเขตเทศบาล	178,784	178,784	-	586,411	586,411	-	178,784	178,784	-	484,470	484,470	-

ตาราง 1.1 จำนวนครัวเรือนทั้งสิ้น ครัวเรือนที่มีสมาชิกอายุ 15 ปีขึ้นไป จำนวนประชาชนทั้งสิ้น จำนวนประชาชนที่มีอายุ 15 ปีขึ้นไป จำแนกตามประเภทครัวเรือน เขตการปกครอง และจังหวัด

ภาคกลาง

จังหวัด / เขตการปกครอง	จำนวนครัวเรือนทั้งสิ้น			จำนวนประชาชนทั้งสิ้น			จำนวนครัวเรือนที่มีสมาชิกอายุ 15 ปีขึ้นไป			จำนวนประชาชนที่มีสมาชิกอายุ 15 ปีขึ้นไป		
	รวม	ส่วนบุคคล	กลุ่มบุคคลประเภท ครัวเรือนคนงาน	รวม	ส่วนบุคคล	กลุ่มบุคคลประเภท ครัวเรือนคนงาน	รวม	ส่วนบุคคล	กลุ่มบุคคลประเภท ครัวเรือนคนงาน	รวม	ส่วนบุคคล	กลุ่มบุคคลประเภท ครัวเรือนคนงาน
(1)	(2)	(3)	(4)	(5)	(6)	(7)	(8)	(9)	(10)	(11)	(12)	(13)
15. ปราจีนบุรี	228,323	228,323	-	631,140	631,140	-	228,323	228,323	-	522,451	522,451	-
ในเขตเทศบาล	32,888	32,888	-	89,785	89,785	-	32,888	32,888	-	74,346	74,346	-
นอกเขตเทศบาล	195,435	195,435	-	541,355	541,355	-	195,435	195,435	-	448,105	448,105	-
16. นครนายก	97,222	97,076	146	287,913	286,465	1,448	97,222	97,076	146	240,151	238,762	1,389
ในเขตเทศบาล	12,661	12,642	19	32,539	32,025	514	12,661	12,642	19	27,154	26,673	481
นอกเขตเทศบาล	84,561	84,434	127	255,374	254,440	934	84,561	84,434	127	212,997	212,089	908
17. สระแก้ว	201,702	200,969	733	644,895	637,851	7,044	201,657	200,924	733	498,545	491,667	6,878
ในเขตเทศบาล	50,788	50,453	335	157,442	155,933	1,509	50,788	50,453	335	121,729	120,275	1,454
นอกเขตเทศบาล	150,914	150,516	398	487,453	481,918	5,535	150,869	150,471	398	376,816	371,392	5,424
18. ราชบุรี	252,177	252,144	33	803,636	803,400	236	252,177	252,144	33	669,169	668,933	236
ในเขตเทศบาล	103,216	103,216	-	321,001	321,001	-	103,216	103,216	-	267,338	267,338	-
นอกเขตเทศบาล	148,961	148,928	33	482,635	482,399	236	148,961	148,928	33	401,831	401,595	236
19. กาญจนบุรี	249,261	249,261	-	797,549	797,549	-	249,261	249,261	-	647,868	647,868	-
ในเขตเทศบาล	94,008	94,008	-	291,424	291,424	-	94,008	94,008	-	236,747	236,747	-
นอกเขตเทศบาล	155,253	155,253	-	506,125	506,125	-	155,253	155,253	-	411,121	411,121	-
20. สุพรรณบุรี	274,621	274,621	-	863,721	863,721	-	274,621	274,621	-	722,384	722,384	-
ในเขตเทศบาล	75,889	75,889	-	233,739	233,739	-	75,889	75,889	-	195,521	195,521	-
นอกเขตเทศบาล	198,732	198,732	-	629,982	629,982	-	198,732	198,732	-	526,863	526,863	-
21. นครปฐม	370,517	370,517	-	1,125,156	1,125,156	-	370,517	370,517	-	960,322	960,322	-
ในเขตเทศบาล	152,424	152,424	-	405,449	405,449	-	152,424	152,424	-	346,037	346,037	-
นอกเขตเทศบาล	218,093	218,093	-	719,707	719,707	-	218,093	218,093	-	614,285	614,285	-

ตาราง 1.1 จำนวนครัวเรือนทั้งสิ้น ครัวเรือนที่มีสมาชิกอายุ 15 ปีขึ้นไป จำนวนประชาชนทั้งสิ้น จำนวนประชาชนที่มีอายุ 15 ปีขึ้นไป จำแนกตามประเภทครัวเรือน เขตการปกครอง และจังหวัด

ภาคกลาง

จังหวัด / เขตการปกครอง	จำนวนครัวเรือนทั้งสิ้น			จำนวนประชาชนทั้งสิ้น			จำนวนครัวเรือนที่มีสมาชิกอายุ 15 ปีขึ้นไป			จำนวนประชาชนที่มีสมาชิกอายุ 15 ปีขึ้นไป		
	รวม	ส่วนบุคคล	กลุ่มบุคคลประเภท ครัวเรือนคนงาน	รวม	ส่วนบุคคล	กลุ่มบุคคลประเภท ครัวเรือนคนงาน	รวม	ส่วนบุคคล	กลุ่มบุคคลประเภท ครัวเรือนคนงาน	รวม	ส่วนบุคคล	กลุ่มบุคคลประเภท ครัวเรือนคนงาน
(1)	(2)	(3)	(4)	(5)	(6)	(7)	(8)	(9)	(10)	(11)	(12)	(13)
22. สมุทรสาคร	366,733	366,335	398	995,313	981,775	13,538	366,690	366,292	398	891,388	878,151	13,237
ในเขตเทศบาล	204,598	204,438	160	538,092	537,142	950	204,598	204,438	160	481,909	480,990	919
นอกเขตเทศบาล	162,135	161,897	238	457,221	444,633	12,588	162,092	161,854	238	409,479	397,161	12,318
23. สมุทรสงคราม	60,953	60,949	4	191,439	191,393	46	60,953	60,949	4	163,525	163,480	45
ในเขตเทศบาล	14,141	14,137	4	43,980	43,934	46	14,141	14,137	4	37,592	37,547	45
นอกเขตเทศบาล	46,812	46,812	-	147,459	147,459	-	46,812	46,812	-	125,933	125,933	-
24. เพชรบุรี	152,726	152,581	145	477,407	475,344	2,063	152,708	152,563	145	401,933	399,874	2,059
ในเขตเทศบาล	57,879	57,805	74	177,690	177,163	527	57,879	57,805	74	149,637	149,114	523
นอกเขตเทศบาล	94,847	94,776	71	299,717	298,181	1,536	94,829	94,758	71	252,296	250,760	1,536
25. ประจวบคีรีขันธ์	154,434	154,434	-	461,551	461,551	-	154,418	154,418	-	376,009	376,009	-
ในเขตเทศบาล	63,169	63,169	-	174,978	174,978	-	63,169	63,169	-	142,560	142,560	-
นอกเขตเทศบาล	91,265	91,265	-	286,573	286,573	-	91,249	91,249	-	233,449	233,449	-
26. กรุงเทพมหานคร	2,912,412	2,910,299	2,113	8,824,607	8,809,533	15,074	2,912,412	2,910,299	2,113	7,632,805	7,618,524	14,281
ในเขตเทศบาล	2,912,412	2,910,299	2,113	8,824,607	8,809,533	15,074	2,912,412	2,910,299	2,113	7,632,805	7,618,524	14,281
นอกเขตเทศบาล	-	-	-	-	-	-	-	-	-	-	-	-
รวมภาค (ไม่รวม กทม.)	6,718,968	6,713,759	5,209	20,071,100	20,020,290	50,810	6,718,548	6,713,339	5,209	17,102,571	17,052,907	49,664
ในเขตเทศบาล	3,178,440	3,175,728	2,712	9,227,488	9,210,950	16,538	3,178,336	3,175,624	2,712	7,928,560	7,912,489	16,071
นอกเขตเทศบาล	3,540,528	3,538,031	2,497	10,843,612	10,809,340	34,272	3,540,212	3,537,715	2,497	9,174,011	9,140,418	33,593
รวมภาค	9,631,380	9,624,058	7,322	28,895,707	28,829,823	65,884	9,630,960	9,623,638	7,322	24,735,376	24,671,431	63,945
ในเขตเทศบาล	6,090,852	6,086,027	4,825	18,052,095	18,020,483	31,612	6,090,748	6,085,923	4,825	15,561,365	15,531,013	30,352
นอกเขตเทศบาล	3,540,528	3,538,031	2,497	10,843,612	10,809,340	34,272	3,540,212	3,537,715	2,497	9,174,011	9,140,418	33,593

ตาราง 1.1 จำนวนครัวเรือนทั้งสิ้น ครัวเรือนที่มีสมาชิกอายุ 15 ปีขึ้นไป จำนวนประชาชนทั้งสิ้น จำนวนประชาชนที่มีอายุ 15 ปีขึ้นไป จำแนกตามประเภทครัวเรือน เขตการปกครอง และจังหวัด

จังหวัด / เขตการปกครอง	จำนวนครัวเรือนทั้งสิ้น			จำนวนประชาชนทั้งสิ้น			จำนวนครัวเรือนที่มีสมาชิกอายุ 15 ปีขึ้นไป			จำนวนประชาชนที่มีสมาชิกอายุ 15 ปีขึ้นไป		
	รวม	ส่วนบุคคล	กลุ่มบุคคลประเภท ครัวเรือนคนงาน	รวม	ส่วนบุคคล	กลุ่มบุคคลประเภท ครัวเรือนคนงาน	รวม	ส่วนบุคคล	กลุ่มบุคคลประเภท ครัวเรือนคนงาน	รวม	ส่วนบุคคล	กลุ่มบุคคลประเภท ครัวเรือนคนงาน
(1)	(2)	(3)	(4)	(5)	(6)	(7)	(8)	(9)	(10)	(11)	(12)	(13)
1. เชียงใหม่	578,350	578,350	-	1,679,797	1,679,797	-	578,350	578,350	-	1,455,839	1,455,839	-
ในเขตเทศบาล	329,799	329,799	-	936,629	936,629	-	329,799	329,799	-	811,845	811,845	-
นอกเขตเทศบาล	248,551	248,551	-	743,168	743,168	-	248,551	248,551	-	643,994	643,994	-
2. ลำพูน	145,195	145,149	46	402,988	402,202	786	145,195	145,149	46	356,967	356,182	785
ในเขตเทศบาล	95,535	95,506	29	256,988	256,406	582	95,535	95,506	29	227,661	227,080	581
นอกเขตเทศบาล	49,660	49,643	17	146,000	145,796	204	49,660	49,643	17	129,306	129,102	204
3. ลำปาง	274,782	274,782	-	728,173	728,173	-	274,782	274,782	-	632,811	632,811	-
ในเขตเทศบาล	137,980	137,980	-	365,648	365,648	-	137,980	137,980	-	317,799	317,799	-
นอกเขตเทศบาล	136,802	136,802	-	362,525	362,525	-	136,802	136,802	-	315,012	315,012	-
4. อุดรดิตถ์	144,167	144,051	116	429,889	428,805	1,084	144,143	144,027	116	363,010	361,934	1,076
ในเขตเทศบาล	50,656	50,601	55	148,421	147,622	799	50,656	50,601	55	125,353	124,562	791
นอกเขตเทศบาล	93,511	93,450	61	281,468	281,183	285	93,487	93,426	61	237,657	237,372	285
5. แพร่	153,824	153,785	39	420,345	419,820	525	153,824	153,785	39	362,934	362,544	390
ในเขตเทศบาล	56,578	56,539	39	153,891	153,366	525	56,578	56,539	39	132,887	132,497	390
นอกเขตเทศบาล	97,246	97,246	-	266,454	266,454	-	97,246	97,246	-	230,047	230,047	-
6. น่าน	149,126	149,126	-	435,159	435,159	-	149,126	149,126	-	361,905	361,905	-
ในเขตเทศบาล	35,939	35,939	-	95,597	95,597	-	35,939	35,939	-	79,510	79,510	-
นอกเขตเทศบาล	113,187	113,187	-	339,562	339,562	-	113,187	113,187	-	282,395	282,395	-
7. พะเยา	157,335	157,335	-	405,230	405,230	-	157,335	157,335	-	346,761	346,761	-
ในเขตเทศบาล	87,393	87,393	-	214,987	214,987	-	87,393	87,393	-	183,990	183,990	-
นอกเขตเทศบาล	69,942	69,942	-	190,243	190,243	-	69,942	69,942	-	162,771	162,771	-

ภาคเหนือ

ตาราง 1.1 จำนวนครัวเรือนทั้งสิ้น ครัวเรือนที่มีสมาชิกอายุ 15 ปีขึ้นไป จำนวนประชาชนทั้งสิ้น จำนวนประชาชนที่มีอายุ 15 ปีขึ้นไป จำแนกตามประเภทครัวเรือน เขตการปกครอง และจังหวัด

จังหวัด / เขตการปกครอง	จำนวนครัวเรือนทั้งสิ้น			จำนวนประชาชนทั้งสิ้น			จำนวนครัวเรือนที่มีสมาชิกอายุ 15 ปีขึ้นไป			จำนวนประชาชนที่มีสมาชิกอายุ 15 ปีขึ้นไป		
	รวม	ส่วนบุคคล	กลุ่มบุคคลประเภท ครัวเรือนคนงาน	รวม	ส่วนบุคคล	กลุ่มบุคคลประเภท ครัวเรือนคนงาน	รวม	ส่วนบุคคล	กลุ่มบุคคลประเภท ครัวเรือนคนงาน	รวม	ส่วนบุคคล	กลุ่มบุคคลประเภท ครัวเรือนคนงาน
	(2)	(3)	(4)	(5)	(6)	(7)	(8)	(9)	(10)	(11)	(12)	(13)
8. เชียงราย	380,842	380,842	-	1,130,794	1,130,794	-	380,842	380,842	-	953,215	953,215	-
ในเขตเทศบาล	159,538	159,538	-	440,326	440,326	-	159,538	159,538	-	371,224	371,224	-
นอกเขตเทศบาล	221,304	221,304	-	690,468	690,468	-	221,304	221,304	-	581,991	581,991	-
9. แม่ฮ่องสอน	66,343	66,343	-	195,693	195,693	-	66,343	66,343	-	152,319	152,319	-
ในเขตเทศบาล	11,517	11,517	-	29,023	29,023	-	11,517	11,517	-	22,590	22,590	-
นอกเขตเทศบาล	54,826	54,826	-	166,670	166,670	-	54,826	54,826	-	129,729	129,729	-
10. นครสวรรค์	325,394	325,363	31	966,961	966,286	675	325,349	325,318	31	815,182	814,519	663
ในเขตเทศบาล	79,092	79,061	31	220,667	219,992	675	79,047	79,016	31	186,084	185,421	663
นอกเขตเทศบาล	246,302	246,302	-	746,294	746,294	-	246,302	246,302	-	629,098	629,098	-
11. อุทัยธานี	99,726	99,726	-	289,994	289,994	-	99,715	99,715	-	238,119	238,119	-
ในเขตเทศบาล	22,855	22,855	-	63,993	63,993	-	22,855	22,855	-	52,560	52,560	-
นอกเขตเทศบาล	76,871	76,871	-	226,001	226,001	-	76,860	76,860	-	185,559	185,559	-
12. กำแพงเพชร	243,805	243,805	-	764,124	764,124	-	243,805	243,805	-	626,000	626,000	-
ในเขตเทศบาล	68,061	68,061	-	203,501	203,501	-	68,061	68,061	-	166,761	166,761	-
นอกเขตเทศบาล	175,744	175,744	-	560,623	560,623	-	175,744	175,744	-	459,239	459,239	-
13. ตาก	155,114	155,114	-	500,653	500,653	-	155,114	155,114	-	388,637	388,637	-
ในเขตเทศบาล	47,447	47,447	-	139,968	139,968	-	47,447	47,447	-	108,685	108,685	-
นอกเขตเทศบาล	107,667	107,667	-	360,685	360,685	-	107,667	107,667	-	279,952	279,952	-
14. สุโขทัย	207,291	207,291	-	610,920	610,920	-	207,291	207,291	-	511,596	511,596	-
ในเขตเทศบาล	56,726	56,726	-	162,235	162,235	-	56,726	56,726	-	135,892	135,892	-
นอกเขตเทศบาล	150,565	150,565	-	448,685	448,685	-	150,565	150,565	-	375,704	375,704	-

ภาคเหนือ

ตาราง 1.1 จำนวนครัวเรือนทั้งสิ้น ครัวเรือนที่มีสมาชิกอายุ 15 ปีขึ้นไป จำนวนประชาชนทั้งสิ้น จำนวนประชาชนที่มีอายุ 15 ปีขึ้นไป จำแนกตามประเภทครัวเรือน เขตการปกครอง และจังหวัด

จังหวัด / เขตการปกครอง	จำนวนครัวเรือนทั้งสิ้น			จำนวนประชาชนทั้งสิ้น			จำนวนครัวเรือนที่มีสมาชิกอายุ 15 ปีขึ้นไป			จำนวนประชาชนที่มีสมาชิกอายุ 15 ปีขึ้นไป		
	รวม	ส่วนบุคคล	กลุ่มบุคคลประเภท ครัวเรือนคนงาน	รวม	ส่วนบุคคล	กลุ่มบุคคลประเภท ครัวเรือนคนงาน	รวม	ส่วนบุคคล	กลุ่มบุคคลประเภท ครัวเรือนคนงาน	รวม	ส่วนบุคคล	กลุ่มบุคคลประเภท ครัวเรือนคนงาน
	(2)	(3)	(4)	(5)	(6)	(7)	(8)	(9)	(10)	(11)	(12)	(13)
15. พิษณุโลก	311,586	311,586	-	882,114	882,114	-	311,358	311,358	-	739,984	739,984	-
ในเขตเทศบาล	69,748	69,748	-	195,293	195,293	-	69,520	69,520	-	163,929	163,929	-
นอกเขตเทศบาล	241,838	241,838	-	686,821	686,821	-	241,838	241,838	-	576,055	576,055	-
16. พิจิตร	183,013	183,013	-	535,831	535,831	-	183,013	183,013	-	444,503	444,503	-
ในเขตเทศบาล	48,198	48,198	-	128,689	128,689	-	48,198	48,198	-	106,793	106,793	-
นอกเขตเทศบาล	134,815	134,815	-	407,142	407,142	-	134,815	134,815	-	337,710	337,710	-
17. เพชรบูรณ์	283,546	283,546	-	902,989	902,989	-	283,382	283,382	-	739,244	739,244	-
ในเขตเทศบาล	56,079	56,079	-	165,995	165,995	-	56,079	56,079	-	135,937	135,937	-
นอกเขตเทศบาล	227,467	227,467	-	736,994	736,994	-	227,303	227,303	-	603,307	603,307	-
รวมภาค	3,859,439	3,859,207	232	11,281,654	11,278,584	3,070	3,858,967	3,858,735	232	9,489,026	9,486,112	2,914
ในเขตเทศบาล	1,413,141	1,412,987	154	3,921,851	3,919,270	2,581	1,412,868	1,412,714	154	3,329,500	3,327,075	2,425
นอกเขตเทศบาล	2,446,298	2,446,220	78	7,359,803	7,359,314	489	2,446,099	2,446,021	78	6,159,526	6,159,037	489

ภาคเหนือ

ตาราง 1.1 จำนวนครัวเรือนทั้งสิ้น ครัวเรือนที่มีสมาชิกอายุ 15 ปีขึ้นไป จำนวนประชาชนทั้งสิ้น จำนวนประชาชนที่มีอายุ 15 ปีขึ้นไป จำแนกตามประเภทครัวเรือน เขตการปกครอง และจังหวัด

ภาคตะวันออกเฉียงเหนือ

จังหวัด / เขตการปกครอง	จำนวนครัวเรือนทั้งสิ้น			จำนวนประชาชนทั้งสิ้น			จำนวนครัวเรือนที่มีสมาชิกอายุ 15 ปีขึ้นไป			จำนวนประชาชนที่มีสมาชิกอายุ 15 ปีขึ้นไป		
	รวม	ส่วนบุคคล	กลุ่มบุคคลประเภท ครัวเรือนคนงาน	รวม	ส่วนบุคคล	กลุ่มบุคคลประเภท ครัวเรือนคนงาน	รวม	ส่วนบุคคล	กลุ่มบุคคลประเภท ครัวเรือนคนงาน	รวม	ส่วนบุคคล	กลุ่มบุคคลประเภท ครัวเรือนคนงาน
(1)	(2)	(3)	(4)	(5)	(6)	(7)	(8)	(9)	(10)	(11)	(12)	(13)
1. นครราชสีมา	775,859	775,859	-	2,480,899	2,480,899	-	775,859	775,859	-	2,053,245	2,053,245	-
ในเขตเทศบาล	217,202	217,202	-	642,919	642,919	-	217,202	217,202	-	532,200	532,200	-
นอกเขตเทศบาล	558,657	558,657	-	1,837,980	1,837,980	-	558,657	558,657	-	1,521,045	1,521,045	-
2. บุรีรัมย์	376,638	376,569	69	1,240,225	1,238,915	1,310	376,638	376,569	69	976,618	975,320	1,298
ในเขตเทศบาล	113,490	113,490	-	366,574	366,574	-	113,490	113,490	-	288,687	288,687	-
นอกเขตเทศบาล	263,148	263,079	69	873,651	872,341	1,310	263,148	263,079	69	687,931	686,633	1,298
3. สุรินทร์	335,796	335,796	-	1,100,765	1,100,765	-	335,694	335,694	-	865,868	865,868	-
ในเขตเทศบาล	48,727	48,727	-	150,567	150,567	-	48,702	48,702	-	118,465	118,465	-
นอกเขตเทศบาล	287,069	287,069	-	950,198	950,198	-	286,992	286,992	-	747,403	747,403	-
4. ศรีสะเกษ	291,649	291,649	-	1,022,957	1,022,957	-	291,376	291,376	-	810,621	810,621	-
ในเขตเทศบาล	50,131	50,131	-	155,906	155,906	-	50,131	50,131	-	123,566	123,566	-
นอกเขตเทศบาล	241,518	241,518	-	867,051	867,051	-	241,245	241,245	-	687,055	687,055	-
5. อุบลราชธานี	492,960	492,960	-	1,693,583	1,693,583	-	492,802	492,802	-	1,362,178	1,362,178	-
ในเขตเทศบาล	135,718	135,718	-	400,368	400,368	-	135,718	135,718	-	322,095	322,095	-
นอกเขตเทศบาล	357,242	357,242	-	1,293,215	1,293,215	-	357,084	357,084	-	1,040,083	1,040,083	-
6. ยโสธร	158,679	158,679	-	475,716	475,716	-	158,679	158,679	-	387,176	387,176	-
ในเขตเทศบาล	40,733	40,733	-	124,236	124,236	-	40,733	40,733	-	101,090	101,090	-
นอกเขตเทศบาล	117,946	117,946	-	351,480	351,480	-	117,946	117,946	-	286,086	286,086	-
7. ชัยภูมิ	302,965	302,965	-	948,343	948,343	-	302,965	302,965	-	778,926	778,926	-
ในเขตเทศบาล	71,986	71,986	-	202,281	202,281	-	71,986	71,986	-	166,158	166,158	-
นอกเขตเทศบาล	230,979	230,979	-	746,062	746,062	-	230,979	230,979	-	612,768	612,768	-

ตาราง 1.1 จำนวนครัวเรือนทั้งสิ้น ครัวเรือนที่มีสมาชิกอายุ 15 ปีขึ้นไป จำนวนประชาชนทั้งสิ้น จำนวนประชาชนที่มีอายุ 15 ปีขึ้นไป จำแนกตามประเภทครัวเรือน เขตการปกครอง และจังหวัด

ภาคตะวันออกเฉียงเหนือ

จังหวัด / เขตการปกครอง	จำนวนครัวเรือนทั้งสิ้น			จำนวนประชาชนทั้งสิ้น			จำนวนครัวเรือนที่มีสมาชิกอายุ 15 ปีขึ้นไป			จำนวนประชาชนที่มีสมาชิกอายุ 15 ปีขึ้นไป		
	รวม	ส่วนบุคคล	กลุ่มบุคคลประเภท ครัวเรือนคนงาน	รวม	ส่วนบุคคล	กลุ่มบุคคลประเภท ครัวเรือนคนงาน	รวม	ส่วนบุคคล	กลุ่มบุคคลประเภท ครัวเรือนคนงาน	รวม	ส่วนบุคคล	กลุ่มบุคคลประเภท ครัวเรือนคนงาน
(1)	(2)	(3)	(4)	(5)	(6)	(7)	(8)	(9)	(10)	(11)	(12)	(13)
8. อานาจเจริญ	82,202	82,202	-	273,650	273,650	-	82,202	82,202	-	219,794	219,794	-
ในเขตเทศบาล	29,924	29,924	-	94,859	94,859	-	29,924	29,924	-	76,191	76,191	-
นอกเขตเทศบาล	52,278	52,278	-	178,791	178,791	-	52,278	52,278	-	143,603	143,603	-
9. บึงกาฬ	95,690	95,690	-	344,480	344,480	-	95,690	95,690	-	269,232	269,232	-
ในเขตเทศบาล	23,988	23,988	-	84,918	84,918	-	23,988	23,988	-	66,370	66,370	-
นอกเขตเทศบาล	71,702	71,702	-	259,562	259,562	-	71,702	71,702	-	202,862	202,862	-
10. หนองบัวลำภู	136,046	136,011	35	466,464	466,146	318	136,046	136,011	35	368,945	368,635	310
ในเขตเทศบาล	58,137	58,102	35	195,339	195,021	318	58,137	58,102	35	154,518	154,208	310
นอกเขตเทศบาล	77,909	77,909	-	271,125	271,125	-	77,909	77,909	-	214,427	214,427	-
11. ขอนแก่น	518,865	518,865	-	1,726,957	1,726,957	-	518,865	518,865	-	1,458,671	1,458,671	-
ในเขตเทศบาล	227,466	227,466	-	698,320	698,320	-	227,466	227,466	-	589,890	589,890	-
นอกเขตเทศบาล	291,399	291,399	-	1,028,637	1,028,637	-	291,399	291,399	-	868,781	868,781	-
12. อุดรธานี	375,988	375,988	-	1,242,001	1,242,001	-	375,988	375,988	-	1,009,416	1,009,416	-
ในเขตเทศบาล	148,592	148,592	-	466,580	466,580	-	148,592	148,592	-	379,275	379,275	-
นอกเขตเทศบาล	227,396	227,396	-	775,421	775,421	-	227,396	227,396	-	630,141	630,141	-
13. เลย	150,191	150,191	-	534,832	534,832	-	150,191	150,191	-	445,896	445,896	-
ในเขตเทศบาล	49,747	49,747	-	161,179	161,179	-	49,747	49,747	-	134,384	134,384	-
นอกเขตเทศบาล	100,444	100,444	-	373,653	373,653	-	100,444	100,444	-	311,512	311,512	-
14. หนองคาย	132,654	132,581	73	441,447	440,991	456	132,654	132,581	73	353,076	352,659	417
ในเขตเทศบาล	43,529	43,456	73	138,423	137,967	456	43,529	43,456	73	110,709	110,292	417
นอกเขตเทศบาล	89,125	89,125	-	303,024	303,024	-	89,125	89,125	-	242,367	242,367	-

ตาราง 1.1 จำนวนครัวเรือนทั้งสิ้น ครัวเรือนที่มีสมาชิกอายุ 15 ปีขึ้นไป จำนวนประชาชนทั้งสิ้น จำนวนประชาชนที่มีอายุ 15 ปีขึ้นไป จำแนกตามประเภทครัวเรือน เขตการปกครอง และจังหวัด

ภาคตะวันออกเฉียงเหนือ

จังหวัด / เขตการปกครอง	จำนวนครัวเรือนทั้งสิ้น			จำนวนประชาชนทั้งสิ้น			จำนวนครัวเรือนที่มีสมาชิกอายุ 15 ปีขึ้นไป			จำนวนประชาชนที่มีสมาชิกอายุ 15 ปีขึ้นไป		
	รวม	ส่วนบุคคล	กลุ่มบุคคลประเภท ครัวเรือนคนงาน	รวม	ส่วนบุคคล	กลุ่มบุคคลประเภท ครัวเรือนคนงาน	รวม	ส่วนบุคคล	กลุ่มบุคคลประเภท ครัวเรือนคนงาน	รวม	ส่วนบุคคล	กลุ่มบุคคลประเภท ครัวเรือนคนงาน
(1)	(2)	(3)	(4)	(5)	(6)	(7)	(8)	(9)	(10)	(11)	(12)	(13)
15. มหาสารคาม	254,844	254,844	-	819,331	819,331	-	254,844	254,844	-	680,482	680,482	-
ในเขตเทศบาล	52,812	52,812	-	152,626	152,626	-	52,812	52,812	-	126,810	126,810	-
นอกเขตเทศบาล	202,032	202,032	-	666,705	666,705	-	202,032	202,032	-	553,672	553,672	-
16. ร้อยเอ็ด	337,270	337,270	-	1,061,067	1,061,067	-	337,270	337,270	-	857,145	857,145	-
ในเขตเทศบาล	115,416	115,416	-	357,789	357,789	-	115,416	115,416	-	289,058	289,058	-
นอกเขตเทศบาล	221,854	221,854	-	703,278	703,278	-	221,854	221,854	-	568,087	568,087	-
17. กาฬสินธุ์	239,320	239,320	-	799,676	799,676	-	239,320	239,320	-	653,096	653,096	-
ในเขตเทศบาล	122,546	122,546	-	416,658	416,658	-	122,546	122,546	-	340,306	340,306	-
นอกเขตเทศบาล	116,774	116,774	-	383,018	383,018	-	116,774	116,774	-	312,790	312,790	-
18. สกลนคร	257,626	257,626	-	904,267	904,267	-	257,626	257,626	-	730,568	730,568	-
ในเขตเทศบาล	86,551	86,551	-	303,793	303,793	-	86,551	86,551	-	245,451	245,451	-
นอกเขตเทศบาล	171,075	171,075	-	600,474	600,474	-	171,075	171,075	-	485,117	485,117	-
19. นครพนม	173,849	173,849	-	558,238	558,238	-	173,849	173,849	-	442,002	442,002	-
ในเขตเทศบาล	39,409	39,409	-	118,620	118,620	-	39,409	39,409	-	93,935	93,935	-
นอกเขตเทศบาล	134,440	134,440	-	439,618	439,618	-	134,440	134,440	-	348,067	348,067	-
20. มุกดาหาร	100,282	100,282	-	341,668	341,668	-	100,282	100,282	-	275,371	275,371	-
ในเขตเทศบาล	52,889	52,889	-	172,948	172,948	-	52,889	52,889	-	139,394	139,394	-
นอกเขตเทศบาล	47,393	47,393	-	168,720	168,720	-	47,393	47,393	-	135,977	135,977	-
รวมภาค	5,589,373	5,589,196	177	18,476,566	18,474,482	2,084	5,588,840	5,588,663	177	14,998,326	14,996,301	2,025
ในเขตเทศบาล	1,728,993	1,728,885	108	5,404,903	5,404,129	774	1,728,968	1,728,860	108	4,398,552	4,397,825	727
นอกเขตเทศบาล	3,860,380	3,860,311	69	13,071,663	13,070,353	1,310	3,859,872	3,859,803	69	10,599,774	10,598,476	1,298

ตาราง 1.1 จำนวนครัวเรือนทั้งสิ้น ครัวเรือนที่มีสมาชิกอายุ 15 ปีขึ้นไป จำนวนประชาชนทั้งสิ้น จำนวนประชาชนที่มีอายุ 15 ปีขึ้นไป จำแนกตามประเภทครัวเรือน เขตการปกครอง และจังหวัด

จังหวัด / เขตการปกครอง	จำนวนครัวเรือนทั้งสิ้น			จำนวนประชาชนทั้งสิ้น			จำนวนครัวเรือนที่มีสมาชิกอายุ 15 ปีขึ้นไป			จำนวนประชาชนที่มีสมาชิกอายุ 15 ปีขึ้นไป		
	รวม	ส่วนบุคคล	กลุ่มบุคคลประเภท ครัวเรือนคนงาน	รวม	ส่วนบุคคล	กลุ่มบุคคลประเภท ครัวเรือนคนงาน	รวม	ส่วนบุคคล	กลุ่มบุคคลประเภท ครัวเรือนคนงาน	รวม	ส่วนบุคคล	กลุ่มบุคคลประเภท ครัวเรือนคนงาน
(1)	(2)	(3)	(4)	(5)	(6)	(7)	(8)	(9)	(10)	(11)	(12)	(13)
1. นครศรีธรรมราช	479,770	479,498	272	1,562,572	1,559,224	3,348	479,487	479,215	272	1,265,107	1,261,849	3,258
ในเขตเทศบาล	94,324	94,204	120	286,746	284,094	2,652	94,041	93,921	120	232,249	229,687	2,562
นอกเขตเทศบาล	385,446	385,294	152	1,275,826	1,275,130	696	385,446	385,294	152	1,032,858	1,032,162	696
2. กระบี่	115,420	115,402	18	377,561	377,125	436	115,410	115,392	18	296,314	295,878	436
ในเขตเทศบาล	18,908	18,908	-	55,210	55,210	-	18,898	18,898	-	43,342	43,342	-
นอกเขตเทศบาล	96,512	96,494	18	322,351	321,915	436	96,512	96,494	18	252,972	252,536	436
3. พังงา	85,221	85,200	21	273,458	273,413	45	85,221	85,200	21	218,103	218,058	45
ในเขตเทศบาล	14,624	14,624	-	44,018	44,018	-	14,624	14,624	-	35,109	35,109	-
นอกเขตเทศบาล	70,597	70,576	21	229,440	229,395	45	70,597	70,576	21	182,994	182,949	45
4. ภูเก็ต	161,266	160,642	624	541,548	528,321	13,227	161,266	160,642	624	452,380	439,834	12,546
ในเขตเทศบาล	110,877	110,476	401	369,219	360,256	8,963	110,877	110,476	401	308,411	300,099	8,312
นอกเขตเทศบาล	50,389	50,166	223	172,329	168,065	4,264	50,389	50,166	223	143,969	139,735	4,234
5. สุราษฎร์ธานี	355,766	355,504	262	1,064,404	1,061,195	3,209	355,766	355,504	262	876,031	872,822	3,209
ในเขตเทศบาล	155,005	154,743	262	434,014	430,805	3,209	155,005	154,743	262	357,265	354,056	3,209
นอกเขตเทศบาล	200,761	200,761	-	630,390	630,390	-	200,761	200,761	-	518,766	518,766	-
6. ระนอง	80,470	80,470	-	258,812	258,812	-	80,462	80,462	-	204,383	204,383	-
ในเขตเทศบาล	41,483	41,483	-	128,597	128,597	-	41,483	41,483	-	101,559	101,559	-
นอกเขตเทศบาล	38,987	38,987	-	130,215	130,215	-	38,979	38,979	-	102,824	102,824	-
7. ชุมพร	169,432	169,362	70	497,954	496,821	1,133	169,432	169,362	70	410,517	409,401	1,116
ในเขตเทศบาล	57,129	57,129	-	157,675	157,675	-	57,129	57,129	-	129,990	129,990	-
นอกเขตเทศบาล	112,303	112,233	70	340,279	339,146	1,133	112,303	112,233	70	280,527	279,411	1,116

ภาคใต้

ตาราง 1.1 จำนวนครัวเรือนทั้งสิ้น ครัวเรือนที่มีสมาชิกอายุ 15 ปีขึ้นไป จำนวนประชาชนทั้งสิ้น จำนวนประชาชนที่มีอายุ 15 ปีขึ้นไป จำแนกตามประเภทครัวเรือน เขตการปกครอง และจังหวัด

จังหวัด / เขตการปกครอง	จำนวนครัวเรือนทั้งสิ้น			จำนวนประชาชนทั้งสิ้น			จำนวนครัวเรือนที่มีสมาชิกอายุ 15 ปีขึ้นไป			จำนวนประชาชนที่มีสมาชิกอายุ 15 ปีขึ้นไป		
	รวม	ส่วนบุคคล	กลุ่มบุคคลประเภท ครัวเรือนคนงาน	รวม	ส่วนบุคคล	กลุ่มบุคคลประเภท ครัวเรือนคนงาน	รวม	ส่วนบุคคล	กลุ่มบุคคลประเภท ครัวเรือนคนงาน	รวม	ส่วนบุคคล	กลุ่มบุคคลประเภท ครัวเรือนคนงาน
(1)	(2)	(3)	(4)	(5)	(6)	(7)	(8)	(9)	(10)	(11)	(12)	(13)
8. สงขลา	465,535	465,425	110	1,564,396	1,559,947	4,449	465,535	465,425	110	1,263,333	1,258,884	4,449
ในเขตเทศบาล	244,796	244,796	-	846,993	846,993	-	244,796	244,796	-	684,181	684,181	-
นอกเขตเทศบาล	220,739	220,629	110	717,403	712,954	4,449	220,739	220,629	110	579,152	574,703	4,449
9. สตูล	80,669	80,669	-	284,670	284,670	-	80,669	80,669	-	216,779	216,779	-
ในเขตเทศบาล	18,561	18,561	-	57,355	57,355	-	18,561	18,561	-	43,682	43,682	-
นอกเขตเทศบาล	62,108	62,108	-	227,315	227,315	-	62,108	62,108	-	173,097	173,097	-
10. ตรัง	194,874	194,790	84	636,798	620,772	16,026	194,874	194,790	84	511,894	495,868	16,026
ในเขตเทศบาล	41,272	41,272	-	117,624	117,624	-	41,272	41,272	-	94,595	94,595	-
นอกเขตเทศบาล	153,602	153,518	84	519,174	503,148	16,026	153,602	153,518	84	417,299	401,273	16,026
11. พัทลุง	169,890	169,890	-	520,366	520,366	-	169,864	169,864	-	418,995	418,995	-
ในเขตเทศบาล	88,096	88,096	-	265,168	265,168	-	88,070	88,070	-	213,567	213,567	-
นอกเขตเทศบาล	81,794	81,794	-	255,198	255,198	-	81,794	81,794	-	205,428	205,428	-
12. ปัตตานี	153,466	153,466	-	635,671	635,671	-	153,466	153,466	-	469,864	469,864	-
ในเขตเทศบาล	31,068	31,068	-	109,359	109,359	-	31,068	31,068	-	80,830	80,830	-
นอกเขตเทศบาล	122,398	122,398	-	526,312	526,312	-	122,398	122,398	-	389,034	389,034	-
13. ยะลา	119,856	119,856	-	450,769	450,769	-	119,856	119,856	-	335,522	335,522	-
ในเขตเทศบาล	39,371	39,371	-	124,806	124,806	-	39,371	39,371	-	92,913	92,913	-
นอกเขตเทศบาล	80,485	80,485	-	325,963	325,963	-	80,485	80,485	-	242,609	242,609	-
14. นราธิวาส	172,569	172,569	-	698,080	698,080	-	172,569	172,569	-	516,985	516,985	-
ในเขตเทศบาล	40,216	40,216	-	139,551	139,551	-	40,216	40,216	-	103,376	103,376	-
นอกเขตเทศบาล	132,353	132,353	-	558,529	558,529	-	132,353	132,353	-	413,609	413,609	-
รวมภาค	2,804,204	2,802,743	1,461	9,367,059	9,325,186	41,873	2,803,877	2,802,416	1,461	7,456,207	7,415,122	41,085
ในเขตเทศบาล	995,730	994,947	783	3,136,335	3,121,511	14,824	995,411	994,628	783	2,521,069	2,506,986	14,083
นอกเขตเทศบาล	1,808,474	1,807,796	678	6,230,724	6,203,675	27,049	1,808,466	1,807,788	678	4,935,138	4,908,136	27,002

ภาคใต้

ตาราง 2 จำนวนประชาชนทั้งสิ้น จำนวนประชาชนที่มีอายุ 15 ปีขึ้นไป จำแนกตามเพศ ประเภทครัวเรือน เขตการปกครอง และภาค

ภาค / เขตการปกครอง	ครัวเรือนทั้งสิ้น						ครัวเรือนส่วนบุคคล						ครัวเรือนกลุ่มบุคคลประเภทครัวเรือนคนงาน					
	จำนวนประชาชนทั้งสิ้น			จำนวนประชาชนที่มีสมาชิกอายุ 15 ปีขึ้นไป			จำนวนประชาชนทั้งสิ้น			จำนวนประชาชนที่มีสมาชิกอายุ 15 ปีขึ้นไป			จำนวนประชาชนทั้งสิ้น			จำนวนประชาชนที่มีสมาชิกอายุ 15 ปีขึ้นไป		
	รวม	ชาย	หญิง	รวม	ชาย	หญิง	รวม	ชาย	หญิง	รวม	ชาย	หญิง	รวม	ชาย	หญิง	รวม	ชาย	หญิง
(1)	(2)	(3)	(4)	(5)	(6)	(7)	(8)	(9)	(10)	(11)	(12)	(13)	(14)	(15)	(16)	(17)	(18)	(19)
1. กรุงเทพมหานคร	8,824,607	4,272,283	4,552,324	7,632,805	3,661,779	3,971,026	8,809,533	4,262,042	4,547,491	7,618,524	3,652,108	3,966,416	15,074	10,241	4,833	14,281	9,671	4,610
ในเขตเทศบาล	8,824,607	4,272,283	4,552,324	7,632,805	3,661,779	3,971,026	8,809,533	4,262,042	4,547,491	7,618,524	3,652,108	3,966,416	15,074	10,241	4,833	14,281	9,671	4,610
นอกเขตเทศบาล	-	-	-	-	-	-	-	-	-	-	-	-	-	-	-	-	-	-
2. กลาง (ไม่รวม กทม.)	20,071,100	9,808,251	10,262,849	17,102,571	8,292,805	8,809,766	20,020,290	9,774,914	10,245,376	17,052,907	8,260,193	8,792,714	50,810	33,337	17,473	49,664	32,612	17,052
ในเขตเทศบาล	9,227,488	4,462,484	4,765,004	7,928,560	3,808,355	4,120,205	9,210,950	4,450,459	4,760,491	7,912,489	3,796,700	4,115,789	16,538	12,025	4,513	16,071	11,655	4,416
นอกเขตเทศบาล	10,843,612	5,345,767	5,497,845	9,174,011	4,484,450	4,689,561	10,809,340	5,324,455	5,484,885	9,140,418	4,463,493	4,676,925	34,272	21,312	12,960	33,593	20,957	12,636
3. เหนือ	11,281,654	5,482,174	5,799,480	9,489,026	4,565,238	4,923,788	11,278,584	5,480,031	5,798,553	9,486,112	4,563,208	4,922,904	3,070	2,143	927	2,914	2,030	884
ในเขตเทศบาล	3,921,851	1,867,047	2,054,804	3,329,500	1,570,720	1,758,780	3,919,270	1,865,153	2,054,117	3,327,075	1,568,939	1,758,136	2,581	1,894	687	2,425	1,781	644
นอกเขตเทศบาล	7,359,803	3,615,127	3,744,676	6,159,526	2,994,518	3,165,008	7,359,314	3,614,878	3,744,436	6,159,037	2,994,269	3,164,768	489	249	240	489	249	240
4. ตะวันออกเฉียงเหนือ	18,476,566	8,977,793	9,498,773	14,998,326	7,198,377	7,799,949	18,474,482	8,975,948	9,498,534	14,996,301	7,196,582	7,799,719	2,084	1,845	239	2,025	1,795	230
ในเขตเทศบาล	5,404,903	2,599,374	2,805,529	4,398,552	2,089,702	2,308,850	5,404,129	2,598,839	2,805,290	4,397,825	2,089,205	2,308,620	774	535	239	727	497	230
นอกเขตเทศบาล	13,071,663	6,378,419	6,693,244	10,599,774	5,108,675	5,491,099	13,070,353	6,377,109	6,693,244	10,598,476	5,107,377	5,491,099	1,310	1,310	-	1,298	1,298	-
5. ใต้	9,367,059	4,605,036	4,762,023	7,456,207	3,628,397	3,827,810	9,325,186	4,581,881	4,743,305	7,415,122	3,605,531	3,809,591	41,873	23,155	18,718	41,085	22,866	18,219
ในเขตเทศบาล	3,136,335	1,509,076	1,627,259	2,521,069	1,201,117	1,319,952	3,121,511	1,499,169	1,622,342	2,506,986	1,191,489	1,315,497	14,824	9,907	4,917	14,083	9,628	4,455
นอกเขตเทศบาล	6,230,724	3,095,960	3,134,764	4,935,138	2,427,280	2,507,858	6,203,675	3,082,712	3,120,963	4,908,136	2,414,042	2,494,094	27,049	13,248	13,801	27,002	13,238	13,764
รวมทั้งราชอาณาจักร (ไม่รวม กทม.)	59,196,379	28,873,254	30,323,125	49,046,130	23,684,817	25,361,313	59,098,542	28,812,774	30,285,768	48,950,442	23,625,514	25,324,928	97,837	60,480	37,357	95,688	59,303	36,385
ในเขตเทศบาล	21,690,577	10,437,981	11,252,596	18,177,681	8,669,894	9,507,787	21,655,860	10,413,620	11,242,240	18,144,375	8,646,333	9,498,042	34,717	24,361	10,356	33,306	23,561	9,745
นอกเขตเทศบาล	37,505,802	18,435,273	19,070,529	30,868,449	15,014,923	15,853,526	37,442,682	18,399,154	19,043,528	30,806,067	14,979,181	15,826,886	63,120	36,119	27,001	62,382	35,742	26,640
รวมทั้งราชอาณาจักร	68,020,986	33,145,537	34,875,449	56,678,935	27,346,596	29,332,339	67,908,075	33,074,816	34,833,259	56,568,966	27,277,622	29,291,344	112,911	70,721	42,190	109,969	68,974	40,995
ในเขตเทศบาล	30,515,184	14,710,264	15,804,920	25,810,486	12,331,673	13,478,813	30,465,393	14,675,662	15,789,731	25,762,899	12,298,441	13,464,458	49,791	34,602	15,189	47,587	33,232	14,355
นอกเขตเทศบาล	37,505,802	18,435,273	19,070,529	30,868,449	15,014,923	15,853,526	37,442,682	18,399,154	19,043,528	30,806,067	14,979,181	15,826,886	63,120	36,119	27,001	62,382	35,742	26,640

ตาราง 2.1 จำนวนประชาชนทั้งสิ้น จำนวนประชาชนที่มีอายุ 15 ปีขึ้นไป จำแนกตามเพศ ประเภทครัวเรือน เขตการปกครอง และจังหวัด

ภาคกลาง

จังหวัด / เขตการปกครอง	ครัวเรือนทั้งสิ้น						ครัวเรือนส่วนบุคคล						ครัวเรือนกลุ่มบุคคลประเภทครัวเรือนคนงาน					
	จำนวนประชาชนทั้งสิ้น			จำนวนประชาชนที่มีสมาชิกอายุ 15 ปีขึ้นไป			จำนวนประชาชนทั้งสิ้น			จำนวนประชาชนที่มีสมาชิกอายุ 15 ปีขึ้นไป			จำนวนประชาชนทั้งสิ้น			จำนวนประชาชนที่มีสมาชิกอายุ 15 ปีขึ้นไป		
	รวม	ชาย	หญิง	รวม	ชาย	หญิง	รวม	ชาย	หญิง	รวม	ชาย	หญิง	รวม	ชาย	หญิง	รวม	ชาย	หญิง
(1)	(2)	(3)	(4)	(5)	(6)	(7)	(8)	(9)	(10)	(11)	(12)	(13)	(14)	(15)	(16)	(17)	(18)	(19)
1. สมุทรปราการ	2,172,096	1,050,728	1,121,368	1,914,909	919,981	994,928	2,172,096	1,050,728	1,121,368	1,914,909	919,981	994,928	-	-	-	-	-	-
ในเขตเทศบาล	1,287,495	619,720	667,775	1,135,087	542,605	592,482	1,287,495	619,720	667,775	1,135,087	542,605	592,482	-	-	-	-	-	-
นอกเขตเทศบาล	884,601	431,008	453,593	779,822	377,376	402,446	884,601	431,008	453,593	779,822	377,376	402,446	-	-	-	-	-	-
2. นนทบุรี	1,620,654	764,717	855,937	1,439,846	674,446	765,400	1,614,748	759,170	855,578	1,434,142	669,092	765,050	5,906	5,547	359	5,704	5,354	350
ในเขตเทศบาล	969,860	458,523	511,337	861,646	404,398	457,248	964,652	453,674	510,978	856,623	399,725	456,898	5,208	4,849	359	5,023	4,673	350
นอกเขตเทศบาล	650,794	306,194	344,600	578,200	270,048	308,152	650,096	305,496	344,600	577,519	269,367	308,152	698	698	-	681	681	-
3. ปทุมธานี	1,548,393	747,369	801,024	1,364,630	653,093	711,537	1,543,732	745,237	798,495	1,360,170	650,961	709,209	4,661	2,132	2,529	4,460	2,132	2,328
ในเขตเทศบาล	884,280	416,882	467,398	779,477	364,295	415,182	884,280	416,882	467,398	779,477	364,295	415,182	-	-	-	-	-	-
นอกเขตเทศบาล	664,113	330,487	333,626	585,153	288,798	296,355	659,452	328,355	331,097	580,693	286,666	294,027	4,661	2,132	2,529	4,460	2,132	2,328
4. พระนครศรีอยุธยา	861,810	422,309	439,501	741,330	360,550	380,780	856,715	418,485	438,230	736,235	356,726	379,509	5,095	3,824	1,271	5,095	3,824	1,271
ในเขตเทศบาล	362,339	173,399	188,940	311,736	148,039	163,697	361,161	172,427	188,734	310,558	147,067	163,491	1,178	972	206	1,178	972	206
นอกเขตเทศบาล	499,471	248,910	250,561	429,594	212,511	217,083	495,554	246,058	249,496	425,677	209,659	216,018	3,917	2,852	1,065	3,917	2,852	1,065
5. อ่างทอง	260,272	123,754	136,518	218,411	102,429	115,982	260,272	123,754	136,518	218,411	102,429	115,982	-	-	-	-	-	-
ในเขตเทศบาล	111,906	52,508	59,398	93,926	43,463	50,463	111,906	52,508	59,398	93,926	43,463	50,463	-	-	-	-	-	-
นอกเขตเทศบาล	148,366	71,246	77,120	124,485	58,966	65,519	148,366	71,246	77,120	124,485	58,966	65,519	-	-	-	-	-	-
6. ลพบุรี	776,240	389,239	387,001	650,242	324,142	326,100	776,240	389,239	387,001	650,242	324,142	326,100	-	-	-	-	-	-
ในเขตเทศบาล	238,082	120,237	117,845	199,427	100,127	99,300	238,082	120,237	117,845	199,427	100,127	99,300	-	-	-	-	-	-
นอกเขตเทศบาล	538,158	269,002	269,156	450,815	224,015	226,800	538,158	269,002	269,156	450,815	224,015	226,800	-	-	-	-	-	-
7. สิงห์บุรี	206,356	98,518	107,838	175,821	82,822	92,999	206,356	98,518	107,838	175,821	82,822	92,999	-	-	-	-	-	-
ในเขตเทศบาล	58,277	27,251	31,026	49,665	22,908	26,757	58,277	27,251	31,026	49,665	22,908	26,757	-	-	-	-	-	-
นอกเขตเทศบาล	148,079	71,267	76,812	126,156	59,914	66,242	148,079	71,267	76,812	126,156	59,914	66,242	-	-	-	-	-	-
8. ชัยนาท	316,127	150,826	165,301	266,513	125,641	140,872	314,772	149,923	164,849	265,158	124,738	140,420	1,355	903	452	1,355	903	452
ในเขตเทศบาล	212,685	100,330	112,355	179,327	83,578	95,749	212,007	99,860	112,147	178,649	83,108	95,541	678	470	208	678	470	208
นอกเขตเทศบาล	103,442	50,496	52,946	87,186	42,063	45,123	102,765	50,063	52,702	86,509	41,630	44,879	677	433	244	677	433	244

ตาราง 2.1 จำนวนประชาชนทั้งสิ้น จำนวนประชาชนที่มีอายุ 15 ปีขึ้นไป จำแนกตามเพศ ประเภทครัวเรือน เขตการปกครอง และจังหวัด

ภาคกลาง

จังหวัด / เขตการปกครอง	ครัวเรือนทั้งสิ้น						ครัวเรือนส่วนบุคคล						ครัวเรือนกลุ่มบุคคลประเภทครัวเรือนคนงาน					
	จำนวนประชาชนทั้งสิ้น			จำนวนประชาชนที่มีสมาชิกอายุ 15 ปีขึ้นไป			จำนวนประชาชนทั้งสิ้น			จำนวนประชาชนที่มีสมาชิกอายุ 15 ปีขึ้นไป			จำนวนประชาชนทั้งสิ้น			จำนวนประชาชนที่มีสมาชิกอายุ 15 ปีขึ้นไป		
	รวม	ชาย	หญิง	รวม	ชาย	หญิง	รวม	ชาย	หญิง	รวม	ชาย	หญิง	รวม	ชาย	หญิง	รวม	ชาย	หญิง
(1)	(2)	(3)	(4)	(5)	(6)	(7)	(8)	(9)	(10)	(11)	(12)	(13)	(14)	(15)	(16)	(17)	(18)	(19)
9. สระบุรี	712,499	353,050	359,449	596,699	294,005	302,694	711,086	352,223	358,863	595,316	293,205	302,111	1,413	827	586	1,383	800	583
ในเขตเทศบาล	238,066	114,847	123,219	199,402	95,640	103,762	236,653	114,020	122,633	198,019	94,840	103,179	1,413	827	586	1,383	800	583
นอกเขตเทศบาล	474,433	238,203	236,230	397,297	198,365	198,932	474,433	238,203	236,230	397,297	198,365	198,932	-	-	-	-	-	-
10. ชลบุรี	1,716,762	852,315	864,447	1,496,850	744,208	752,642	1,716,762	852,315	864,447	1,496,850	744,208	752,642	-	-	-	-	-	-
ในเขตเทศบาล	1,279,862	634,294	645,568	1,115,913	553,841	562,072	1,279,862	634,294	645,568	1,115,913	553,841	562,072	-	-	-	-	-	-
นอกเขตเทศบาล	436,900	218,021	218,879	380,937	190,367	190,570	436,900	218,021	218,879	380,937	190,367	190,570	-	-	-	-	-	-
11. ระยอง	921,799	466,392	455,407	760,393	383,167	377,226	921,799	466,392	455,407	760,393	383,167	377,226	-	-	-	-	-	-
ในเขตเทศบาล	501,159	250,686	250,473	413,429	205,954	207,475	501,159	250,686	250,473	413,429	205,954	207,475	-	-	-	-	-	-
นอกเขตเทศบาล	420,640	215,706	204,934	346,964	177,213	169,751	420,640	215,706	204,934	346,964	177,213	169,751	-	-	-	-	-	-
12. จันทบุรี	562,421	275,851	286,570	464,743	225,535	239,208	555,030	271,167	283,863	457,479	220,946	236,533	7,391	4,684	2,707	7,264	4,589	2,675
ในเขตเทศบาล	281,876	136,383	145,493	232,954	111,508	121,446	277,975	133,987	143,988	229,126	109,163	119,963	3,901	2,396	1,505	3,828	2,345	1,483
นอกเขตเทศบาล	280,545	139,468	141,077	231,789	114,027	117,762	277,055	137,180	139,875	228,353	111,783	116,570	3,490	2,288	1,202	3,436	2,244	1,192
13. ตรัง	291,617	147,263	144,354	237,393	119,209	118,184	291,617	147,263	144,354	237,393	119,209	118,184	-	-	-	-	-	-
ในเขตเทศบาล	97,559	48,406	49,153	79,425	39,184	40,241	97,559	48,406	49,153	79,425	39,184	40,241	-	-	-	-	-	-
นอกเขตเทศบาล	194,058	98,857	95,201	157,968	80,025	77,943	194,058	98,857	95,201	157,968	80,025	77,943	-	-	-	-	-	-
14. ฉะเชิงเทรา	824,334	405,740	418,594	681,046	331,728	349,318	823,720	405,187	418,533	680,487	331,225	349,262	614	553	61	559	503	56
ในเขตเทศบาล	237,923	116,363	121,560	196,576	95,136	101,440	237,309	115,810	121,499	196,017	94,633	101,384	614	553	61	559	503	56
นอกเขตเทศบาล	586,411	289,377	297,034	484,470	236,592	247,878	586,411	289,377	297,034	484,470	236,592	247,878	-	-	-	-	-	-
15. ปราจีนบุรี	631,140	307,265	323,875	522,451	251,609	270,842	631,140	307,265	323,875	522,451	251,609	270,842	-	-	-	-	-	-
ในเขตเทศบาล	89,785	42,402	47,383	74,346	34,722	39,624	89,785	42,402	47,383	74,346	34,722	39,624	-	-	-	-	-	-
นอกเขตเทศบาล	541,355	264,863	276,492	448,105	216,887	231,218	541,355	264,863	276,492	448,105	216,887	231,218	-	-	-	-	-	-
16. นครนายก	287,913	139,969	147,944	240,151	115,408	124,743	286,465	138,841	147,624	238,762	114,324	124,438	1,448	1,128	320	1,389	1,084	305
ในเขตเทศบาล	32,539	15,186	17,353	27,154	12,522	14,632	32,025	14,852	17,173	26,673	12,210	14,463	514	334	180	481	312	169
นอกเขตเทศบาล	255,374	124,783	130,591	212,997	102,886	110,111	254,440	123,989	130,451	212,089	102,114	109,975	934	794	140	908	772	136

ตาราง 2.1 จำนวนประชาชนทั้งสิ้น จำนวนประชาชนที่มีอายุ 15 ปีขึ้นไป จำแนกตามเพศ ประเภทครัวเรือน เขตการปกครอง และจังหวัด

ภาคกลาง

จังหวัด / เขตการปกครอง	ครัวเรือนทั้งสิ้น						ครัวเรือนส่วนบุคคล						ครัวเรือนกลุ่มบุคคลประเภทครัวเรือนคนงาน					
	จำนวนประชาชนทั้งสิ้น			จำนวนประชาชนที่มีสมาชิกอายุ 15 ปีขึ้นไป			จำนวนประชาชนทั้งสิ้น			จำนวนประชาชนที่มีสมาชิกอายุ 15 ปีขึ้นไป			จำนวนประชาชนทั้งสิ้น			จำนวนประชาชนที่มีสมาชิกอายุ 15 ปีขึ้นไป		
	รวม	ชาย	หญิง	รวม	ชาย	หญิง	รวม	ชาย	หญิง	รวม	ชาย	หญิง	รวม	ชาย	หญิง	รวม	ชาย	หญิง
(1)	(2)	(3)	(4)	(5)	(6)	(7)	(8)	(9)	(10)	(11)	(12)	(13)	(14)	(15)	(16)	(17)	(18)	(19)
17. สระแก้ว	644,895	318,796	326,099	498,545	243,500	255,045	637,851	313,912	323,939	491,667	238,731	252,936	7,044	4,884	2,160	6,878	4,769	2,109
ในเขตเทศบาล	157,442	76,830	80,612	121,729	58,682	63,047	155,933	76,086	79,847	120,275	57,960	62,315	1,509	744	765	1,454	722	732
นอกเขตเทศบาล	487,453	241,966	245,487	376,816	184,818	191,998	481,918	237,826	244,092	371,392	180,771	190,621	5,535	4,140	1,395	5,424	4,047	1,377
18. ราชบุรี	803,636	389,148	414,488	669,169	321,723	347,446	803,400	389,044	414,356	668,933	321,619	347,314	236	104	132	236	104	132
ในเขตเทศบาล	321,001	151,183	169,818	267,338	124,988	142,350	321,001	151,183	169,818	267,338	124,988	142,350	-	-	-	-	-	-
นอกเขตเทศบาล	482,635	237,965	244,670	401,831	196,735	205,096	482,399	237,861	244,538	401,595	196,631	204,964	236	104	132	236	104	132
19. กาญจนบุรี	797,549	398,768	398,781	647,868	321,638	326,230	797,549	398,768	398,781	647,868	321,638	326,230	-	-	-	-	-	-
ในเขตเทศบาล	291,424	144,394	147,030	236,747	116,465	120,282	291,424	144,394	147,030	236,747	116,465	120,282	-	-	-	-	-	-
นอกเขตเทศบาล	506,125	254,374	251,751	411,121	205,173	205,948	506,125	254,374	251,751	411,121	205,173	205,948	-	-	-	-	-	-
20. สุพรรณบุรี	863,721	415,862	447,859	722,384	343,404	378,980	863,721	415,862	447,859	722,384	343,404	378,980	-	-	-	-	-	-
ในเขตเทศบาล	233,739	111,115	122,624	195,521	91,755	103,766	233,739	111,115	122,624	195,521	91,755	103,766	-	-	-	-	-	-
นอกเขตเทศบาล	629,982	304,747	325,235	526,863	251,649	275,214	629,982	304,747	325,235	526,863	251,649	275,214	-	-	-	-	-	-
21. นครปฐม	1,125,156	540,499	584,657	960,322	454,911	505,411	1,125,156	540,499	584,657	960,322	454,911	505,411	-	-	-	-	-	-
ในเขตเทศบาล	405,449	195,442	210,007	346,037	164,494	181,543	405,449	195,442	210,007	346,037	164,494	181,543	-	-	-	-	-	-
นอกเขตเทศบาล	719,707	345,057	374,650	614,285	290,417	323,868	719,707	345,057	374,650	614,285	290,417	323,868	-	-	-	-	-	-
22. สมุทรสาคร	995,313	489,970	505,343	891,388	437,515	453,873	981,775	482,683	499,092	878,151	430,426	447,725	13,538	7,287	6,251	13,237	7,089	6,148
ในเขตเทศบาล	538,092	264,096	273,996	481,909	235,821	246,088	537,142	263,618	273,524	480,990	235,362	245,628	950	478	472	919	459	460
นอกเขตเทศบาล	457,221	225,874	231,347	409,479	201,694	207,785	444,633	219,065	225,568	397,161	195,064	202,097	12,588	6,809	5,779	12,318	6,630	5,688
23. สมุทรสงคราม	191,439	92,486	98,953	163,525	77,841	85,684	191,393	92,445	98,948	163,480	77,800	85,680	46	41	5	45	41	4
ในเขตเทศบาล	43,980	20,161	23,819	37,592	16,967	20,625	43,934	20,120	23,814	37,547	16,926	20,621	46	41	5	45	41	4
นอกเขตเทศบาล	147,459	72,325	75,134	125,933	60,874	65,059	147,459	72,325	75,134	125,933	60,874	65,059	-	-	-	-	-	-
24. เพชรบุรี	477,407	233,635	243,772	401,933	194,609	207,324	475,344	232,212	243,132	399,874	193,189	206,685	2,063	1,423	640	2,059	1,420	639
ในเขตเทศบาล	177,690	84,764	92,926	149,637	70,604	79,033	177,163	84,403	92,760	149,114	70,246	78,868	527	361	166	523	358	165
นอกเขตเทศบาล	299,717	148,871	150,846	252,296	124,005	128,291	298,181	147,809	150,372	250,760	122,943	127,817	1,536	1,062	474	1,536	1,062	474

ตาราง 2.1 จำนวนประชาชนทั้งสิ้น จำนวนประชาชนที่มีอายุ 15 ปีขึ้นไป จำแนกตามเพศ ประเภทครัวเรือน เขตการปกครอง และจังหวัด

ภาคกลาง

จังหวัด / เขตการปกครอง	ครัวเรือนทั้งสิ้น						ครัวเรือนส่วนบุคคล						ครัวเรือนกลุ่มบุคคลประเภทครัวเรือนคนงาน					
	จำนวนประชาชนทั้งสิ้น			จำนวนประชาชนที่มีสมาชิกอายุ 15 ปีขึ้นไป			จำนวนประชาชนทั้งสิ้น			จำนวนประชาชนที่มีสมาชิกอายุ 15 ปีขึ้นไป			จำนวนประชาชนทั้งสิ้น			จำนวนประชาชนที่มีสมาชิกอายุ 15 ปีขึ้นไป		
	รวม	ชาย	หญิง	รวม	ชาย	หญิง	รวม	ชาย	หญิง	รวม	ชาย	หญิง	รวม	ชาย	หญิง	รวม	ชาย	หญิง
(1)	(2)	(3)	(4)	(5)	(6)	(7)	(8)	(9)	(10)	(11)	(12)	(13)	(14)	(15)	(16)	(17)	(18)	(19)
25. ประจวบคีรีขันธ์	461,551	233,782	227,769	376,009	189,691	186,318	461,551	233,782	227,769	376,009	189,691	186,318	-	-	-	-	-	-
ในเขตเทศบาล	174,978	87,082	87,896	142,560	70,659	71,901	174,978	87,082	87,896	142,560	70,659	71,901	-	-	-	-	-	-
นอกเขตเทศบาล	286,573	146,700	139,873	233,449	119,032	114,417	286,573	146,700	139,873	233,449	119,032	114,417	-	-	-	-	-	-
26. กรุงเทพมหานคร	8,824,607	4,272,283	4,552,324	7,632,805	3,661,779	3,971,026	8,809,533	4,262,042	4,547,491	7,618,524	3,652,108	3,966,416	15,074	10,241	4,833	14,281	9,671	4,610
ในเขตเทศบาล	8,824,607	4,272,283	4,552,324	7,632,805	3,661,779	3,971,026	8,809,533	4,262,042	4,547,491	7,618,524	3,652,108	3,966,416	15,074	10,241	4,833	14,281	9,671	4,610
นอกเขตเทศบาล	-	-	-	-	-	-	-	-	-	-	-	-	-	-	-	-	-	-
รวมภาค (ไม่รวม กทม.)	20,071,100	9,808,251	10,262,849	17,102,571	8,292,805	8,809,766	20,020,290	9,774,914	10,245,376	17,052,907	8,260,193	8,792,714	50,810	33,337	17,473	49,664	32,612	17,052
ในเขตเทศบาล	9,227,488	4,462,484	4,765,004	7,928,560	3,808,355	4,120,205	9,210,950	4,450,459	4,760,491	7,912,489	3,796,700	4,115,789	16,538	12,025	4,513	16,071	11,655	4,416
นอกเขตเทศบาล	10,843,612	5,345,767	5,497,845	9,174,011	4,484,450	4,689,561	10,809,340	5,324,455	5,484,885	9,140,418	4,463,493	4,676,925	34,272	21,312	12,960	33,593	20,957	12,636
รวมภาค	28,895,707	14,080,534	14,815,173	24,735,376	11,954,584	12,780,792	28,829,823	14,036,956	14,792,867	24,671,431	11,912,301	12,759,130	65,884	43,578	22,306	63,945	42,283	21,662
ในเขตเทศบาล	18,052,095	8,734,767	9,317,328	15,561,365	7,470,134	8,091,231	18,020,483	8,712,501	9,307,982	15,531,013	7,448,808	8,082,205	31,612	22,266	9,346	30,352	21,326	9,026
นอกเขตเทศบาล	10,843,612	5,345,767	5,497,845	9,174,011	4,484,450	4,689,561	10,809,340	5,324,455	5,484,885	9,140,418	4,463,493	4,676,925	34,272	21,312	12,960	33,593	20,957	12,636

ตาราง 2.1 จำนวนประชาชนทั้งสิ้น จำนวนประชาชนที่มีอายุ 15 ปีขึ้นไป จำแนกตามเพศ ประเภทครัวเรือน เขตการปกครอง และจังหวัด

ภาคเหนือ

จังหวัด / เขตการปกครอง	ครัวเรือนทั้งสิ้น						ครัวเรือนส่วนบุคคล						ครัวเรือนกลุ่มบุคคลประเภทครัวเรือนคนงาน					
	จำนวนประชาชนทั้งสิ้น			จำนวนประชาชนที่มีสมาชิกอายุ 15 ปีขึ้นไป			จำนวนประชาชนทั้งสิ้น			จำนวนประชาชนที่มีสมาชิกอายุ 15 ปีขึ้นไป			จำนวนประชาชนทั้งสิ้น			จำนวนประชาชนที่มีสมาชิกอายุ 15 ปีขึ้นไป		
	รวม	ชาย	หญิง	รวม	ชาย	หญิง	รวม	ชาย	หญิง	รวม	ชาย	หญิง	รวม	ชาย	หญิง	รวม	ชาย	หญิง
(1)	(2)	(3)	(4)	(5)	(6)	(7)	(8)	(9)	(10)	(11)	(12)	(13)	(14)	(15)	(16)	(17)	(18)	(19)
1. เชียงใหม่	1,679,797	819,229	860,568	1,455,839	705,112	750,727	1,679,797	819,229	860,568	1,455,839	705,112	750,727	-	-	-	-	-	-
ในเขตเทศบาล	936,629	448,772	487,857	811,845	386,257	425,588	936,629	448,772	487,857	811,845	386,257	425,588	-	-	-	-	-	-
นอกเขตเทศบาล	743,168	370,457	372,711	643,994	318,855	325,139	743,168	370,457	372,711	643,994	318,855	325,139	-	-	-	-	-	-
2. ลำพูน	402,988	194,844	208,144	356,967	171,443	185,524	402,202	194,407	207,795	356,182	171,006	185,176	786	437	349	785	437	348
ในเขตเทศบาล	256,988	122,733	134,255	227,661	107,994	119,667	256,406	122,381	134,025	227,080	107,642	119,438	582	352	230	581	352	229
นอกเขตเทศบาล	146,000	72,111	73,889	129,306	63,449	65,857	145,796	72,026	73,770	129,102	63,364	65,738	204	85	119	204	85	119
3. ลำปาง	728,173	357,382	370,791	632,811	308,737	324,074	728,173	357,382	370,791	632,811	308,737	324,074	-	-	-	-	-	-
ในเขตเทศบาล	365,648	175,690	189,958	317,799	151,774	166,025	365,648	175,690	189,958	317,799	151,774	166,025	-	-	-	-	-	-
นอกเขตเทศบาล	362,525	181,692	180,833	315,012	156,963	158,049	362,525	181,692	180,833	315,012	156,963	158,049	-	-	-	-	-	-
4. อุดรดิต์	429,889	206,367	223,522	363,010	172,279	190,731	428,805	205,520	223,285	361,934	171,440	190,494	1,084	847	237	1,076	839	237
ในเขตเทศบาล	148,421	70,145	78,276	125,353	58,559	66,794	147,622	69,462	78,160	124,562	57,884	66,678	799	683	116	791	675	116
นอกเขตเทศบาล	281,468	136,222	145,246	237,657	113,720	123,937	281,183	136,058	145,125	237,372	113,556	123,816	285	164	121	285	164	121
5. แพร่	420,345	202,221	218,124	362,934	173,092	189,842	419,820	201,810	218,010	362,544	172,777	189,767	525	411	114	390	315	75
ในเขตเทศบาล	153,891	73,185	80,706	132,887	62,644	70,243	153,366	72,774	80,592	132,497	62,329	70,168	525	411	114	390	315	75
นอกเขตเทศบาล	266,454	129,036	137,418	230,047	110,448	119,599	266,454	129,036	137,418	230,047	110,448	119,599	-	-	-	-	-	-
6. น่าน	435,159	215,762	219,397	361,905	178,408	183,497	435,159	215,762	219,397	361,905	178,408	183,497	-	-	-	-	-	-
ในเขตเทศบาล	95,597	46,627	48,970	79,510	38,554	40,956	95,597	46,627	48,970	79,510	38,554	40,956	-	-	-	-	-	-
นอกเขตเทศบาล	339,562	169,135	170,427	282,395	139,854	142,541	339,562	169,135	170,427	282,395	139,854	142,541	-	-	-	-	-	-
7. พะเยา	405,230	197,644	207,586	346,761	167,910	178,851	405,230	197,644	207,586	346,761	167,910	178,851	-	-	-	-	-	-
ในเขตเทศบาล	214,987	102,953	112,034	183,990	87,464	96,526	214,987	102,953	112,034	183,990	87,464	96,526	-	-	-	-	-	-
นอกเขตเทศบาล	190,243	94,691	95,552	162,771	80,446	82,325	190,243	94,691	95,552	162,771	80,446	82,325	-	-	-	-	-	-
8. เชียงราย	1,130,794	554,089	576,705	953,215	463,828	489,387	1,130,794	554,089	576,705	953,215	463,828	489,387	-	-	-	-	-	-
ในเขตเทศบาล	440,326	211,662	228,664	371,224	177,183	194,041	440,326	211,662	228,664	371,224	177,183	194,041	-	-	-	-	-	-
นอกเขตเทศบาล	690,468	342,427	348,041	581,991	286,645	295,346	690,468	342,427	348,041	581,991	286,645	295,346	-	-	-	-	-	-

ตาราง 2.1 จำนวนประชาชนทั้งสิ้น จำนวนประชาชนที่มีอายุ 15 ปีขึ้นไป จำแนกตามเพศ ประเภทครัวเรือน เขตการปกครอง และจังหวัด

ภาคเหนือ

จังหวัด / เขตการปกครอง	ครัวเรือนทั้งสิ้น						ครัวเรือนส่วนบุคคล						ครัวเรือนกลุ่มบุคคลประเภทครัวเรือนคนงาน					
	จำนวนประชาชนทั้งสิ้น			จำนวนประชาชนที่มีสมาชิกอายุ 15 ปีขึ้นไป			จำนวนประชาชนทั้งสิ้น			จำนวนประชาชนที่มีสมาชิกอายุ 15 ปีขึ้นไป			จำนวนประชาชนทั้งสิ้น			จำนวนประชาชนที่มีสมาชิกอายุ 15 ปีขึ้นไป		
	รวม	ชาย	หญิง	รวม	ชาย	หญิง	รวม	ชาย	หญิง	รวม	ชาย	หญิง	รวม	ชาย	หญิง	รวม	ชาย	หญิง
(1)	(2)	(3)	(4)	(5)	(6)	(7)	(8)	(9)	(10)	(11)	(12)	(13)	(14)	(15)	(16)	(17)	(18)	(19)
9. แม่ฮ่องสอน	195,693	98,797	96,896	152,319	76,725	75,594	195,693	98,797	96,896	152,319	76,725	75,594	-	-	-	-	-	-
ในเขตเทศบาล	29,023	14,187	14,836	22,590	11,016	11,574	29,023	14,187	14,836	22,590	11,016	11,574	-	-	-	-	-	-
นอกเขตเทศบาล	166,670	84,610	82,060	129,729	65,709	64,020	166,670	84,610	82,060	129,729	65,709	64,020	-	-	-	-	-	-
10. นครสวรรค์	966,961	464,452	502,509	815,182	386,493	428,689	966,286	464,004	502,282	814,519	386,054	428,465	675	448	227	663	439	224
ในเขตเทศบาล	220,667	103,481	117,186	186,084	86,112	99,972	219,992	103,033	116,959	185,421	85,673	99,748	675	448	227	663	439	224
นอกเขตเทศบาล	746,294	360,971	385,323	629,098	300,381	328,717	746,294	360,971	385,323	629,098	300,381	328,717	-	-	-	-	-	-
11. อุทัยธานี	289,994	138,505	151,489	238,119	111,911	126,208	289,994	138,505	151,489	238,119	111,911	126,208	-	-	-	-	-	-
ในเขตเทศบาล	63,993	30,029	33,964	52,560	24,264	28,296	63,993	30,029	33,964	52,560	24,264	28,296	-	-	-	-	-	-
นอกเขตเทศบาล	226,001	108,476	117,525	185,559	87,647	97,912	226,001	108,476	117,525	185,559	87,647	97,912	-	-	-	-	-	-
12. กำแพงเพชร	764,124	372,748	391,376	626,000	302,019	323,981	764,124	372,748	391,376	626,000	302,019	323,981	-	-	-	-	-	-
ในเขตเทศบาล	203,501	96,654	106,847	166,761	78,313	88,448	203,501	96,654	106,847	166,761	78,313	88,448	-	-	-	-	-	-
นอกเขตเทศบาล	560,623	276,094	284,529	459,239	223,706	235,533	560,623	276,094	284,529	459,239	223,706	235,533	-	-	-	-	-	-
13. ตาก	500,653	246,323	254,330	388,637	188,849	199,788	500,653	246,323	254,330	388,637	188,849	199,788	-	-	-	-	-	-
ในเขตเทศบาล	139,968	66,999	72,969	108,685	51,365	57,320	139,968	66,999	72,969	108,685	51,365	57,320	-	-	-	-	-	-
นอกเขตเทศบาล	360,685	179,324	181,361	279,952	137,484	142,468	360,685	179,324	181,361	279,952	137,484	142,468	-	-	-	-	-	-
14. สุโขทัย	610,920	290,355	320,565	511,596	239,158	272,438	610,920	290,355	320,565	511,596	239,158	272,438	-	-	-	-	-	-
ในเขตเทศบาล	162,235	75,813	86,422	135,892	62,445	73,447	162,235	75,813	86,422	135,892	62,445	73,447	-	-	-	-	-	-
นอกเขตเทศบาล	448,685	214,542	234,143	375,704	176,713	198,991	448,685	214,542	234,143	375,704	176,713	198,991	-	-	-	-	-	-
15. พิษณุโลก	882,114	426,058	456,056	739,984	353,005	386,979	882,114	426,058	456,056	739,984	353,005	386,979	-	-	-	-	-	-
ในเขตเทศบาล	195,293	89,260	106,033	163,929	73,956	89,973	195,293	89,260	106,033	163,929	73,956	89,973	-	-	-	-	-	-
นอกเขตเทศบาล	686,821	336,798	350,023	576,055	279,049	297,006	686,821	336,798	350,023	576,055	279,049	297,006	-	-	-	-	-	-
16. พิจิตร	535,831	256,972	278,859	444,503	209,931	234,572	535,831	256,972	278,859	444,503	209,931	234,572	-	-	-	-	-	-
ในเขตเทศบาล	128,689	60,285	68,404	106,793	49,251	57,542	128,689	60,285	68,404	106,793	49,251	57,542	-	-	-	-	-	-
นอกเขตเทศบาล	407,142	196,687	210,455	337,710	160,680	177,030	407,142	196,687	210,455	337,710	160,680	177,030	-	-	-	-	-	-

ตาราง 2.1 จำนวนประชาชนทั้งสิ้น จำนวนประชาชนที่มีอายุ 15 ปีขึ้นไป จำแนกตามเพศ ประเภทครัวเรือน เขตการปกครอง และจังหวัด

ภาคเหนือ

จังหวัด / เขตการปกครอง	ครัวเรือนทั้งสิ้น						ครัวเรือนส่วนบุคคล						ครัวเรือนกลุ่มบุคคลประเภทครัวเรือนคนงาน					
	จำนวนประชาชนทั้งสิ้น			จำนวนประชาชนที่มีสมาชิกอายุ 15 ปีขึ้นไป			จำนวนประชาชนทั้งสิ้น			จำนวนประชาชนที่มีสมาชิกอายุ 15 ปีขึ้นไป			จำนวนประชาชนทั้งสิ้น			จำนวนประชาชนที่มีสมาชิกอายุ 15 ปีขึ้นไป		
	รวม	ชาย	หญิง	รวม	ชาย	หญิง	รวม	ชาย	หญิง	รวม	ชาย	หญิง	รวม	ชาย	หญิง	รวม	ชาย	หญิง
(1)	(2)	(3)	(4)	(5)	(6)	(7)	(8)	(9)	(10)	(11)	(12)	(13)	(14)	(15)	(16)	(17)	(18)	(19)
17. เพชรบูรณ์	902,989	440,426	462,563	739,244	356,338	382,906	902,989	440,426	462,563	739,244	356,338	382,906	-	-	-	-	-	-
ในเขตเทศบาล	165,995	78,572	87,423	135,937	63,569	72,368	165,995	78,572	87,423	135,937	63,569	72,368	-	-	-	-	-	-
นอกเขตเทศบาล	736,994	361,854	375,140	603,307	292,769	310,538	736,994	361,854	375,140	603,307	292,769	310,538	-	-	-	-	-	-
รวมภาค	11,281,654	5,482,174	5,799,480	9,489,026	4,565,238	4,923,788	11,278,584	5,480,031	5,798,553	9,486,112	4,563,208	4,922,904	3,070	2,143	927	2,914	2,030	884
ในเขตเทศบาล	3,921,851	1,867,047	2,054,804	3,329,500	1,570,720	1,758,780	3,919,270	1,865,153	2,054,117	3,327,075	1,568,939	1,758,136	2,581	1,894	687	2,425	1,781	644
นอกเขตเทศบาล	7,359,803	3,615,127	3,744,676	6,159,526	2,994,518	3,165,008	7,359,314	3,614,878	3,744,436	6,159,037	2,994,269	3,164,768	489	249	240	489	249	240

ตาราง 2.1 จำนวนประชาชนทั้งสิ้น จำนวนประชาชนที่มีอายุ 15 ปีขึ้นไป จำแนกตามเพศ ประเภทครัวเรือน เขตการปกครอง และจังหวัด

ภาคตะวันออกเฉียงเหนือ

จังหวัด / เขตการปกครอง	ครัวเรือนทั้งสิ้น						ครัวเรือนส่วนบุคคล						ครัวเรือนกลุ่มบุคคลประเภทครัวเรือนคนงาน					
	จำนวนประชาชนทั้งสิ้น			จำนวนประชาชนที่มีสมาชิกอายุ 15 ปีขึ้นไป			จำนวนประชาชนทั้งสิ้น			จำนวนประชาชนที่มีสมาชิกอายุ 15 ปีขึ้นไป			จำนวนประชาชนทั้งสิ้น			จำนวนประชาชนที่มีสมาชิกอายุ 15 ปีขึ้นไป		
	รวม	ชาย	หญิง	รวม	ชาย	หญิง	รวม	ชาย	หญิง	รวม	ชาย	หญิง	รวม	ชาย	หญิง	รวม	ชาย	หญิง
(1)	(2)	(3)	(4)	(5)	(6)	(7)	(8)	(9)	(10)	(11)	(12)	(13)	(14)	(15)	(16)	(17)	(18)	(19)
1. นครราชสีมา	2,480,899	1,212,911	1,267,988	2,053,245	991,480	1,061,765	2,480,899	1,212,911	1,267,988	2,053,245	991,480	1,061,765	-	-	-	-	-	-
ในเขตเทศบาล	642,919	308,931	333,988	532,200	252,533	279,667	642,919	308,931	333,988	532,200	252,533	279,667	-	-	-	-	-	-
นอกเขตเทศบาล	1,837,980	903,980	934,000	1,521,045	738,947	782,098	1,837,980	903,980	934,000	1,521,045	738,947	782,098	-	-	-	-	-	-
2. บุรีรัมย์	1,240,225	599,454	640,771	976,618	465,665	510,953	1,238,915	598,144	640,771	975,320	464,367	510,953	1,310	1,310	-	1,298	1,298	-
ในเขตเทศบาล	366,574	175,882	190,692	288,687	136,627	152,060	366,574	175,882	190,692	288,687	136,627	152,060	-	-	-	-	-	-
นอกเขตเทศบาล	873,651	423,572	450,079	687,931	329,038	358,893	872,341	422,262	450,079	686,633	327,740	358,893	1,310	1,310	-	1,298	1,298	-
3. สุรินทร์	1,100,765	530,263	570,502	865,868	410,599	455,269	1,100,765	530,263	570,502	865,868	410,599	455,269	-	-	-	-	-	-
ในเขตเทศบาล	150,567	71,266	79,301	118,465	55,181	63,284	150,567	71,266	79,301	118,465	55,181	63,284	-	-	-	-	-	-
นอกเขตเทศบาล	950,198	458,997	491,201	747,403	355,418	391,985	950,198	458,997	491,201	747,403	355,418	391,985	-	-	-	-	-	-
4. ศรีสะเกษ	1,022,957	494,810	528,147	810,621	386,067	424,554	1,022,957	494,810	528,147	810,621	386,067	424,554	-	-	-	-	-	-
ในเขตเทศบาล	155,906	74,519	81,387	123,566	58,144	65,422	155,906	74,519	81,387	123,566	58,144	65,422	-	-	-	-	-	-
นอกเขตเทศบาล	867,051	420,291	446,760	687,055	327,923	359,132	867,051	420,291	446,760	687,055	327,923	359,132	-	-	-	-	-	-
5. อุบลราชธานี	1,693,583	829,661	863,922	1,362,178	660,065	702,113	1,693,583	829,661	863,922	1,362,178	660,065	702,113	-	-	-	-	-	-
ในเขตเทศบาล	400,368	191,905	208,463	322,095	152,677	169,418	400,368	191,905	208,463	322,095	152,677	169,418	-	-	-	-	-	-
นอกเขตเทศบาล	1,293,215	637,756	655,459	1,040,083	507,388	532,695	1,293,215	637,756	655,459	1,040,083	507,388	532,695	-	-	-	-	-	-
6. ยโสธร	475,716	233,095	242,621	387,176	187,367	199,809	475,716	233,095	242,621	387,176	187,367	199,809	-	-	-	-	-	-
ในเขตเทศบาล	124,236	61,907	62,329	101,090	49,761	51,329	124,236	61,907	62,329	101,090	49,761	51,329	-	-	-	-	-	-
นอกเขตเทศบาล	351,480	171,188	180,292	286,086	137,606	148,480	351,480	171,188	180,292	286,086	137,606	148,480	-	-	-	-	-	-
7. ชัยภูมิ	948,343	459,935	488,408	778,926	373,779	405,147	948,343	459,935	488,408	778,926	373,779	405,147	-	-	-	-	-	-
ในเขตเทศบาล	202,281	97,322	104,959	166,158	79,090	87,068	202,281	97,322	104,959	166,158	79,090	87,068	-	-	-	-	-	-
นอกเขตเทศบาล	746,062	362,613	383,449	612,768	294,689	318,079	746,062	362,613	383,449	612,768	294,689	318,079	-	-	-	-	-	-
8. อำนาจเจริญ	273,650	133,752	139,898	219,794	106,339	113,455	273,650	133,752	139,898	219,794	106,339	113,455	-	-	-	-	-	-
ในเขตเทศบาล	94,859	46,384	48,475	76,191	36,879	39,312	94,859	46,384	48,475	76,191	36,879	39,312	-	-	-	-	-	-
นอกเขตเทศบาล	178,791	87,368	91,423	143,603	69,460	74,143	178,791	87,368	91,423	143,603	69,460	74,143	-	-	-	-	-	-

ตาราง 2.1 จำนวนประชาชนทั้งสิ้น จำนวนประชาชนที่มีอายุ 15 ปีขึ้นไป จำแนกตามเพศ ประเภทครัวเรือน เขตการปกครอง และจังหวัด

ภาคตะวันออกเฉียงเหนือ

จังหวัด / เขตการปกครอง	ครัวเรือนทั้งสิ้น						ครัวเรือนส่วนบุคคล						ครัวเรือนกลุ่มบุคคลประเภทครัวเรือนคนงาน					
	จำนวนประชาชนทั้งสิ้น			จำนวนประชาชนที่มีสมาชิกอายุ 15 ปีขึ้นไป			จำนวนประชาชนทั้งสิ้น			จำนวนประชาชนที่มีสมาชิกอายุ 15 ปีขึ้นไป			จำนวนประชาชนทั้งสิ้น			จำนวนประชาชนที่มีสมาชิกอายุ 15 ปีขึ้นไป		
	รวม	ชาย	หญิง	รวม	ชาย	หญิง	รวม	ชาย	หญิง	รวม	ชาย	หญิง	รวม	ชาย	หญิง	รวม	ชาย	หญิง
(1)	(2)	(3)	(4)	(5)	(6)	(7)	(8)	(9)	(10)	(11)	(12)	(13)	(14)	(15)	(16)	(17)	(18)	(19)
9. บึงกาฬ	344,480	169,367	175,113	269,232	131,058	138,174	344,480	169,367	175,113	269,232	131,058	138,174	-	-	-	-	-	-
ในเขตเทศบาล	84,918	41,578	43,340	66,370	32,172	34,198	84,918	41,578	43,340	66,370	32,172	34,198	-	-	-	-	-	-
นอกเขตเทศบาล	259,562	127,789	131,773	202,862	98,886	103,976	259,562	127,789	131,773	202,862	98,886	103,976	-	-	-	-	-	-
10. หนองบัวลำภู	466,464	225,784	240,680	368,945	175,899	193,046	466,146	225,623	240,523	368,635	175,742	192,893	318	161	157	310	157	153
ในเขตเทศบาล	195,339	93,747	101,592	154,518	73,033	81,485	195,021	93,586	101,435	154,208	72,876	81,332	318	161	157	310	157	153
นอกเขตเทศบาล	271,125	132,037	139,088	214,427	102,866	111,561	271,125	132,037	139,088	214,427	102,866	111,561	-	-	-	-	-	-
11. ขอนแก่น	1,726,957	832,300	894,657	1,458,671	694,095	764,576	1,726,957	832,300	894,657	1,458,671	694,095	764,576	-	-	-	-	-	-
ในเขตเทศบาล	698,320	333,838	364,482	589,890	278,402	311,488	698,320	333,838	364,482	589,890	278,402	311,488	-	-	-	-	-	-
นอกเขตเทศบาล	1,028,637	498,462	530,175	868,781	415,693	453,088	1,028,637	498,462	530,175	868,781	415,693	453,088	-	-	-	-	-	-
12. อุดรธานี	1,242,001	604,469	637,532	1,009,416	485,845	523,571	1,242,001	604,469	637,532	1,009,416	485,845	523,571	-	-	-	-	-	-
ในเขตเทศบาล	466,580	223,170	243,410	379,275	179,373	199,902	466,580	223,170	243,410	379,275	179,373	199,902	-	-	-	-	-	-
นอกเขตเทศบาล	775,421	381,299	394,122	630,141	306,472	323,669	775,421	381,299	394,122	630,141	306,472	323,669	-	-	-	-	-	-
13. เลย	534,832	265,541	269,291	445,896	219,917	225,979	534,832	265,541	269,291	445,896	219,917	225,979	-	-	-	-	-	-
ในเขตเทศบาล	161,179	79,476	81,703	134,384	65,822	68,562	161,179	79,476	81,703	134,384	65,822	68,562	-	-	-	-	-	-
นอกเขตเทศบาล	373,653	186,065	187,588	311,512	154,095	157,417	373,653	186,065	187,588	311,512	154,095	157,417	-	-	-	-	-	-
14. หนองคาย	441,447	212,859	228,588	353,076	168,073	185,003	440,991	212,485	228,506	352,659	167,733	184,926	456	374	82	417	340	77
ในเขตเทศบาล	138,423	66,989	71,434	110,709	52,894	57,815	137,967	66,615	71,352	110,292	52,554	57,738	456	374	82	417	340	77
นอกเขตเทศบาล	303,024	145,870	157,154	242,367	115,179	127,188	303,024	145,870	157,154	242,367	115,179	127,188	-	-	-	-	-	-
15. มหาสารคาม	819,331	390,767	428,564	680,482	319,597	360,885	819,331	390,767	428,564	680,482	319,597	360,885	-	-	-	-	-	-
ในเขตเทศบาล	152,626	70,768	81,858	126,810	57,879	68,931	152,626	70,768	81,858	126,810	57,879	68,931	-	-	-	-	-	-
นอกเขตเทศบาล	666,705	319,999	346,706	553,672	261,718	291,954	666,705	319,999	346,706	553,672	261,718	291,954	-	-	-	-	-	-
16. ร้อยเอ็ด	1,061,067	515,379	545,688	857,145	411,184	445,961	1,061,067	515,379	545,688	857,145	411,184	445,961	-	-	-	-	-	-
ในเขตเทศบาล	357,789	171,982	185,807	289,058	137,210	151,848	357,789	171,982	185,807	289,058	137,210	151,848	-	-	-	-	-	-
นอกเขตเทศบาล	703,278	343,397	359,881	568,087	273,974	294,113	703,278	343,397	359,881	568,087	273,974	294,113	-	-	-	-	-	-

ตาราง 2.1 จำนวนประชาชนทั้งสิ้น จำนวนประชาชนที่มีอายุ 15 ปีขึ้นไป จำแนกตามเพศ ประเภทครัวเรือน เขตการปกครอง และจังหวัด

ภาคตะวันออกเฉียงเหนือ

จังหวัด / เขตการปกครอง	ครัวเรือนทั้งสิ้น						ครัวเรือนส่วนบุคคล						ครัวเรือนกลุ่มบุคคลประเภทครัวเรือนคนงาน					
	จำนวนประชาชนทั้งสิ้น			จำนวนประชาชนที่มีสมาชิกอายุ 15 ปีขึ้นไป			จำนวนประชาชนทั้งสิ้น			จำนวนประชาชนที่มีสมาชิกอายุ 15 ปีขึ้นไป			จำนวนประชาชนทั้งสิ้น			จำนวนประชาชนที่มีสมาชิกอายุ 15 ปีขึ้นไป		
	รวม	ชาย	หญิง	รวม	ชาย	หญิง	รวม	ชาย	หญิง	รวม	ชาย	หญิง	รวม	ชาย	หญิง	รวม	ชาย	หญิง
(1)	(2)	(3)	(4)	(5)	(6)	(7)	(8)	(9)	(10)	(11)	(12)	(13)	(14)	(15)	(16)	(17)	(18)	(19)
17. กาฬสินธุ์	799,676	388,517	411,159	653,096	313,392	339,704	799,676	388,517	411,159	653,096	313,392	339,704	-	-	-	-	-	-
ในเขตเทศบาล	416,658	201,331	215,327	340,306	162,402	177,904	416,658	201,331	215,327	340,306	162,402	177,904	-	-	-	-	-	-
นอกเขตเทศบาล	383,018	187,186	195,832	312,790	150,990	161,800	383,018	187,186	195,832	312,790	150,990	161,800	-	-	-	-	-	-
18. สกลนคร	904,267	439,725	464,542	730,568	351,171	379,397	904,267	439,725	464,542	730,568	351,171	379,397	-	-	-	-	-	-
ในเขตเทศบาล	303,793	146,825	156,968	245,451	117,255	128,196	303,793	146,825	156,968	245,451	117,255	128,196	-	-	-	-	-	-
นอกเขตเทศบาล	600,474	292,900	307,574	485,117	233,916	251,201	600,474	292,900	307,574	485,117	233,916	251,201	-	-	-	-	-	-
19. นครพนม	558,238	270,730	287,508	442,002	211,723	230,279	558,238	270,730	287,508	442,002	211,723	230,279	-	-	-	-	-	-
ในเขตเทศบาล	118,620	56,692	61,928	93,935	44,335	49,600	118,620	56,692	61,928	93,935	44,335	49,600	-	-	-	-	-	-
นอกเขตเทศบาล	439,618	214,038	225,580	348,067	167,388	180,679	439,618	214,038	225,580	348,067	167,388	180,679	-	-	-	-	-	-
20. มุกดาหาร	341,668	168,474	173,194	275,371	135,062	140,309	341,668	168,474	173,194	275,371	135,062	140,309	-	-	-	-	-	-
ในเขตเทศบาล	172,948	84,862	88,086	139,394	68,033	71,361	172,948	84,862	88,086	139,394	68,033	71,361	-	-	-	-	-	-
นอกเขตเทศบาล	168,720	83,612	85,108	135,977	67,029	68,948	168,720	83,612	85,108	135,977	67,029	68,948	-	-	-	-	-	-
รวมภาค	18,476,566	8,977,793	9,498,773	14,998,326	7,198,377	7,799,949	18,474,482	8,975,948	9,498,534	14,996,301	7,196,582	7,799,719	2,084	1,845	239	2,025	1,795	230
ในเขตเทศบาล	5,404,903	2,599,374	2,805,529	4,398,552	2,089,702	2,308,850	5,404,129	2,598,839	2,805,290	4,397,825	2,089,205	2,308,620	774	535	239	727	497	230
นอกเขตเทศบาล	13,071,663	6,378,419	6,693,244	10,599,774	5,108,675	5,491,099	13,070,353	6,377,109	6,693,244	10,598,476	5,107,377	5,491,099	1,310	1,310	-	1,298	1,298	-

ตาราง 2.1 จำนวนประชาชนทั้งสิ้น จำนวนประชาชนที่มีอายุ 15 ปีขึ้นไป จำแนกตามเพศ ประเภทครัวเรือน เขตการปกครอง และจังหวัด

ภาคใต้

จังหวัด / เขตการปกครอง	ครัวเรือนทั้งสิ้น						ครัวเรือนส่วนบุคคล						ครัวเรือนกลุ่มบุคคลประเภทครัวเรือนคนงาน					
	จำนวนประชาชนทั้งสิ้น			จำนวนประชาชนที่มีสมาชิกอายุ 15 ปีขึ้นไป			จำนวนประชาชนทั้งสิ้น			จำนวนประชาชนที่มีสมาชิกอายุ 15 ปีขึ้นไป			จำนวนประชาชนทั้งสิ้น			จำนวนประชาชนที่มีสมาชิกอายุ 15 ปีขึ้นไป		
	รวม	ชาย	หญิง	รวม	ชาย	หญิง	รวม	ชาย	หญิง	รวม	ชาย	หญิง	รวม	ชาย	หญิง	รวม	ชาย	หญิง
(1)	(2)	(3)	(4)	(5)	(6)	(7)	(8)	(9)	(10)	(11)	(12)	(13)	(14)	(15)	(16)	(17)	(18)	(19)
1. นครศรีธรรมราช	1,562,572	765,444	797,128	1,265,107	611,421	653,686	1,559,224	762,987	796,237	1,261,849	608,992	652,857	3,348	2,457	891	3,258	2,429	829
ในเขตเทศบาล	286,746	136,247	150,499	232,249	108,832	123,417	284,094	134,175	149,919	229,687	106,788	122,899	2,652	2,072	580	2,562	2,044	518
นอกเขตเทศบาล	1,275,826	629,197	646,629	1,032,858	502,589	530,269	1,275,130	628,812	646,318	1,032,162	502,204	529,958	696	385	311	696	385	311
2. กระบี่	377,561	187,996	189,565	296,314	146,390	149,924	377,125	187,729	189,396	295,878	146,123	149,755	436	267	169	436	267	169
ในเขตเทศบาล	55,210	26,301	28,909	43,342	20,480	22,862	55,210	26,301	28,909	43,342	20,480	22,862	-	-	-	-	-	-
นอกเขตเทศบาล	322,351	161,695	160,656	252,972	125,910	127,062	321,915	161,428	160,487	252,536	125,643	126,893	436	267	169	436	267	169
3. พังงา	273,458	138,696	134,762	218,103	110,543	107,560	273,413	138,651	134,762	218,058	110,498	107,560	45	45	-	45	45	-
ในเขตเทศบาล	44,018	22,416	21,602	35,109	17,864	17,245	44,018	22,416	21,602	35,109	17,864	17,245	-	-	-	-	-	-
นอกเขตเทศบาล	229,440	116,280	113,160	182,994	92,679	90,315	229,395	116,235	113,160	182,949	92,634	90,315	45	45	-	45	45	-
4. ภูเก็ต	541,548	269,172	272,376	452,380	225,353	227,027	528,321	260,384	267,937	439,834	216,816	223,018	13,227	8,788	4,439	12,546	8,537	4,009
ในเขตเทศบาล	369,219	179,836	189,383	308,411	150,560	157,851	360,256	173,768	186,488	300,099	144,743	155,356	8,963	6,068	2,895	8,312	5,817	2,495
นอกเขตเทศบาล	172,329	89,336	82,993	143,969	74,793	69,176	168,065	86,616	81,449	139,735	72,073	67,662	4,264	2,720	1,544	4,234	2,720	1,514
5. สุราษฎร์ธานี	1,064,404	522,267	542,137	876,031	426,091	449,940	1,061,195	520,500	540,695	872,822	424,324	448,498	3,209	1,767	1,442	3,209	1,767	1,442
ในเขตเทศบาล	434,014	208,647	225,367	357,265	170,224	187,041	430,805	206,880	223,925	354,056	168,457	185,599	3,209	1,767	1,442	3,209	1,767	1,442
นอกเขตเทศบาล	630,390	313,620	316,770	518,766	255,867	262,899	630,390	313,620	316,770	518,766	255,867	262,899	-	-	-	-	-	-
6. ระนอง	258,812	130,880	127,932	204,383	102,933	101,450	258,812	130,880	127,932	204,383	102,933	101,450	-	-	-	-	-	-
ในเขตเทศบาล	128,597	64,169	64,428	101,559	50,467	51,092	128,597	64,169	64,428	101,559	50,467	51,092	-	-	-	-	-	-
นอกเขตเทศบาล	130,215	66,711	63,504	102,824	52,466	50,358	130,215	66,711	63,504	102,824	52,466	50,358	-	-	-	-	-	-
7. ชุมพร	497,954	251,063	246,891	410,517	206,319	204,198	496,821	250,561	246,260	409,401	205,827	203,574	1,133	502	631	1,116	492	624
ในเขตเทศบาล	157,675	79,583	78,092	129,990	65,401	64,589	157,675	79,583	78,092	129,990	65,401	64,589	-	-	-	-	-	-
นอกเขตเทศบาล	340,279	171,480	168,799	280,527	140,918	139,609	339,146	170,978	168,168	279,411	140,426	138,985	1,133	502	631	1,116	492	624
8. สงขลา	1,564,396	759,125	805,271	1,263,333	604,312	659,021	1,559,947	756,116	803,831	1,258,884	601,303	657,581	4,449	3,009	1,440	4,449	3,009	1,440
ในเขตเทศบาล	846,993	402,565	444,428	684,181	320,468	363,713	846,993	402,565	444,428	684,181	320,468	363,713	-	-	-	-	-	-
นอกเขตเทศบาล	717,403	356,560	360,843	579,152	283,844	295,308	712,954	353,551	359,403	574,703	280,835	293,868	4,449	3,009	1,440	4,449	3,009	1,440

ตาราง 2.1 จำนวนประชาชนทั้งสิ้น จำนวนประชาชนที่มีอายุ 15 ปีขึ้นไป จำแนกตามเพศ ประเภทครัวเรือน เขตการปกครอง และจังหวัด

ภาคใต้

จังหวัด / เขตการปกครอง	ครัวเรือนทั้งสิ้น						ครัวเรือนส่วนบุคคล						ครัวเรือนกลุ่มบุคคลประเภทครัวเรือนคนงาน					
	จำนวนประชาชนทั้งสิ้น			จำนวนประชาชนที่มีสมาชิกอายุ 15 ปีขึ้นไป			จำนวนประชาชนทั้งสิ้น			จำนวนประชาชนที่มีสมาชิกอายุ 15 ปีขึ้นไป			จำนวนประชาชนทั้งสิ้น			จำนวนประชาชนที่มีสมาชิกอายุ 15 ปีขึ้นไป		
	รวม	ชาย	หญิง	รวม	ชาย	หญิง	รวม	ชาย	หญิง	รวม	ชาย	หญิง	รวม	ชาย	หญิง	รวม	ชาย	หญิง
(1)	(2)	(3)	(4)	(5)	(6)	(7)	(8)	(9)	(10)	(11)	(12)	(13)	(14)	(15)	(16)	(17)	(18)	(19)
9. สดุด	284,670	143,588	141,082	216,779	108,897	107,882	284,670	143,588	141,082	216,779	108,897	107,882	-	-	-	-	-	-
ในเขตเทศบาล	57,355	27,885	29,470	43,682	21,148	22,534	57,355	27,885	29,470	43,682	21,148	22,534	-	-	-	-	-	-
นอกเขตเทศบาล	227,315	115,703	111,612	173,097	87,749	85,348	227,315	115,703	111,612	173,097	87,749	85,348	-	-	-	-	-	-
10. ตราง	636,798	309,438	327,360	511,894	245,203	266,691	620,772	303,118	317,654	495,868	238,883	256,985	16,026	6,320	9,706	16,026	6,320	9,706
ในเขตเทศบาล	117,624	55,295	62,329	94,595	43,817	50,778	117,624	55,295	62,329	94,595	43,817	50,778	-	-	-	-	-	-
นอกเขตเทศบาล	519,174	254,143	265,031	417,299	201,386	215,913	503,148	247,823	255,325	401,273	195,066	206,207	16,026	6,320	9,706	16,026	6,320	9,706
11. พัทลุง	520,366	250,423	269,943	418,995	198,369	220,626	520,366	250,423	269,943	418,995	198,369	220,626	-	-	-	-	-	-
ในเขตเทศบาล	265,168	125,312	139,856	213,567	99,264	114,303	265,168	125,312	139,856	213,567	99,264	114,303	-	-	-	-	-	-
นอกเขตเทศบาล	255,198	125,111	130,087	205,428	99,105	106,323	255,198	125,111	130,087	205,428	99,105	106,323	-	-	-	-	-	-
12. ปัตตานี	635,671	309,240	326,431	469,864	225,471	244,393	635,671	309,240	326,431	469,864	225,471	244,393	-	-	-	-	-	-
ในเขตเทศบาล	109,359	53,312	56,047	80,830	38,870	41,960	109,359	53,312	56,047	80,830	38,870	41,960	-	-	-	-	-	-
นอกเขตเทศบาล	526,312	255,928	270,384	389,034	186,601	202,433	526,312	255,928	270,384	389,034	186,601	202,433	-	-	-	-	-	-
13. ยะลา	450,769	222,632	228,137	335,522	164,149	171,373	450,769	222,632	228,137	335,522	164,149	171,373	-	-	-	-	-	-
ในเขตเทศบาล	124,806	60,289	64,517	92,913	44,450	48,463	124,806	60,289	64,517	92,913	44,450	48,463	-	-	-	-	-	-
นอกเขตเทศบาล	325,963	162,343	163,620	242,609	119,699	122,910	325,963	162,343	163,620	242,609	119,699	122,910	-	-	-	-	-	-
14. นราธิวาส	698,080	345,072	353,008	516,985	252,946	264,039	698,080	345,072	353,008	516,985	252,946	264,039	-	-	-	-	-	-
ในเขตเทศบาล	139,551	67,219	72,332	103,376	49,272	54,104	139,551	67,219	72,332	103,376	49,272	54,104	-	-	-	-	-	-
นอกเขตเทศบาล	558,529	277,853	280,676	413,609	203,674	209,935	558,529	277,853	280,676	413,609	203,674	209,935	-	-	-	-	-	-
รวมภาค	9,367,059	4,605,036	4,762,023	7,456,207	3,628,397	3,827,810	9,325,186	4,581,881	4,743,305	7,415,122	3,605,531	3,809,591	41,873	23,155	18,718	41,085	22,866	18,219
ในเขตเทศบาล	3,136,335	1,509,076	1,627,259	2,521,069	1,201,117	1,319,952	3,121,511	1,499,169	1,622,342	2,506,986	1,191,489	1,315,497	14,824	9,907	4,917	14,083	9,628	4,455
นอกเขตเทศบาล	6,230,724	3,095,960	3,134,764	4,935,138	2,427,280	2,507,858	6,203,675	3,082,712	3,120,963	4,908,136	2,414,042	2,494,094	27,049	13,248	13,801	27,002	13,238	13,764

ตาราง 3 จำนวนครัวเรือนทั้งสิ้น จำนวนครัวเรือนที่มี/ไม่มีสมาชิกที่ไม่ใช่สัญชาติไทย จำแนกตามประเภทครัวเรือน เขตการปกครอง และภาค

ภาค / เขตการปกครอง	ครัวเรือนทั้งสิ้น			ครัวเรือนส่วนบุคคล			ครัวเรือนกลุ่มบุคคลประเภทครัวเรือนคนงาน		
	รวม	มี สมาชิกที่ ไม่ใช่สัญชาติไทย	ไม่มี สมาชิกที่ ไม่ใช่สัญชาติไทย	รวม	มี สมาชิกที่ ไม่ใช่สัญชาติไทย	ไม่มี สมาชิกที่ ไม่ใช่สัญชาติไทย	รวม	มี สมาชิกที่ ไม่ใช่สัญชาติไทย	ไม่มี สมาชิกที่ ไม่ใช่สัญชาติไทย
(1)	(2)	(3)	(4)	(5)	(6)	(7)	(8)	(9)	(10)
1. กรุงเทพมหานคร	2,912,412	82,824	2,829,588	2,910,299	82,107	2,828,192	2,113	717	1,396
ในเขตเทศบาล	2,912,412	82,824	2,829,588	2,910,299	82,107	2,828,192	2,113	717	1,396
นอกเขตเทศบาล	-	-	-	-	-	-	-	-	-
2. กลาง (ไม่รวม กทม.)	6,718,968	288,646	6,430,322	6,713,759	286,707	6,427,052	5,209	1,939	3,270
ในเขตเทศบาล	3,178,440	145,638	3,032,802	3,175,728	145,004	3,030,724	2,712	634	2,078
นอกเขตเทศบาล	3,540,528	143,008	3,397,520	3,538,031	141,703	3,396,328	2,497	1,305	1,192
3. เหนือ	3,859,439	81,551	3,777,888	3,859,207	81,520	3,777,687	232	31	201
ในเขตเทศบาล	1,413,141	45,448	1,367,693	1,412,987	45,417	1,367,570	154	31	123
นอกเขตเทศบาล	2,446,298	36,103	2,410,195	2,446,220	36,103	2,410,117	78	-	78
4. ตะวันออกเฉียงเหนือ	5,589,373	16,615	5,572,758	5,589,196	16,615	5,572,581	177	-	177
ในเขตเทศบาล	1,728,993	5,393	1,723,600	1,728,885	5,393	1,723,492	108	-	108
นอกเขตเทศบาล	3,860,380	11,222	3,849,158	3,860,311	11,222	3,849,089	69	-	69
5. ใต้	2,804,204	70,200	2,734,004	2,802,743	69,327	2,733,416	1,461	873	588
ในเขตเทศบาล	995,730	39,377	956,353	994,947	38,953	955,994	783	424	359
นอกเขตเทศบาล	1,808,474	30,823	1,777,651	1,807,796	30,374	1,777,422	678	449	229
รวมทั้งราชอาณาจักร (ไม่รวม กทม.)	18,971,984	457,012	18,514,972	18,964,905	454,169	18,510,736	7,079	2,843	4,236
ในเขตเทศบาล	7,316,304	235,856	7,080,448	7,312,547	234,767	7,077,780	3,757	1,089	2,668
นอกเขตเทศบาล	11,655,680	221,156	11,434,524	11,652,358	219,402	11,432,956	3,322	1,754	1,568
รวมทั้งราชอาณาจักร	21,884,396	539,836	21,344,560	21,875,204	536,276	21,338,928	9,192	3,560	5,632
ในเขตเทศบาล	10,228,716	318,680	9,910,036	10,222,846	316,874	9,905,972	5,870	1,806	4,064
นอกเขตเทศบาล	11,655,680	221,156	11,434,524	11,652,358	219,402	11,432,956	3,322	1,754	1,568

ตาราง 3.1 จำนวนครัวเรือนทั้งสิ้น จำนวนครัวเรือนที่มี/ไม่มีสมาชิกที่ไม่ใช่สัญชาติไทย จำแนกตามประเภทครัวเรือน เขตการปกครอง และจังหวัด

ภาคกลาง

จังหวัด / เขตการปกครอง	ครัวเรือนทั้งสิ้น			ครัวเรือนส่วนบุคคล			ครัวเรือนกลุ่มบุคคลประเภทครัวเรือนคนงาน		
	รวม	มี สมาชิกที่ ไม่ใช่สัญชาติไทย	ไม่มี สมาชิกที่ ไม่ใช่สัญชาติไทย	รวม	มี สมาชิกที่ ไม่ใช่สัญชาติไทย	ไม่มี สมาชิกที่ ไม่ใช่สัญชาติไทย	รวม	มี สมาชิกที่ ไม่ใช่สัญชาติไทย	ไม่มี สมาชิกที่ ไม่ใช่สัญชาติไทย
(1)	(2)	(3)	(4)	(5)	(6)	(7)	(8)	(9)	(10)
1. สมุทรปราการ	717,629	42,868	674,761	717,629	42,868	674,761	-	-	-
ในเขตเทศบาล	406,150	31,154	374,996	406,150	31,154	374,996	-	-	-
นอกเขตเทศบาล	311,479	11,714	299,765	311,479	11,714	299,765	-	-	-
2. นนทบุรี	562,865	7,938	554,927	561,496	7,765	553,731	1,369	173	1,196
ในเขตเทศบาล	328,766	2,926	325,840	327,560	2,753	324,807	1,206	173	1,033
นอกเขตเทศบาล	234,099	5,012	229,087	233,936	5,012	228,924	163	-	163
3. ปทุมธานี	486,261	18,687	467,574	485,990	18,416	467,574	271	271	-
ในเขตเทศบาล	278,075	15,487	262,588	278,075	15,487	262,588	-	-	-
นอกเขตเทศบาล	208,186	3,200	204,986	207,915	2,929	204,986	271	271	-
4. พระนครศรีอยุธยา	279,535	1,053	278,482	278,589	796	277,793	946	257	689
ในเขตเทศบาล	125,377	555	124,822	125,121	555	124,566	256	-	256
นอกเขตเทศบาล	154,158	498	153,660	153,468	241	153,227	690	257	433
5. อ่างทอง	85,567	325	85,242	85,567	325	85,242	-	-	-
ในเขตเทศบาล	37,552	249	37,303	37,552	249	37,303	-	-	-
นอกเขตเทศบาล	48,015	76	47,939	48,015	76	47,939	-	-	-
6. ลพบุรี	246,567	650	245,917	246,567	650	245,917	-	-	-
ในเขตเทศบาล	80,980	527	80,453	80,980	527	80,453	-	-	-
นอกเขตเทศบาล	165,587	123	165,464	165,587	123	165,464	-	-	-
7. สิงห์บุรี	67,903	313	67,590	67,903	313	67,590	-	-	-
ในเขตเทศบาล	20,593	66	20,527	20,593	66	20,527	-	-	-
นอกเขตเทศบาล	47,310	247	47,063	47,310	247	47,063	-	-	-

ตาราง 3.1 จำนวนครัวเรือนทั้งสิ้น จำนวนครัวเรือนที่มี/ไม่มีสมาชิกที่ไม่ใช่สัญชาติไทย จำแนกตามประเภทครัวเรือน เขตการปกครอง และจังหวัด

ภาคกลาง

จังหวัด / เขตการปกครอง	ครัวเรือนทั้งสิ้น			ครัวเรือนส่วนบุคคล			ครัวเรือนกลุ่มบุคคลประเภทครัวเรือนคนงาน		
	รวม	มี สมาชิกที่ ไม่ใช่สัญชาติไทย	ไม่มี สมาชิกที่ ไม่ใช่สัญชาติไทย	รวม	มี สมาชิกที่ ไม่ใช่สัญชาติไทย	ไม่มี สมาชิกที่ ไม่ใช่สัญชาติไทย	รวม	มี สมาชิกที่ ไม่ใช่สัญชาติไทย	ไม่มี สมาชิกที่ ไม่ใช่สัญชาติไทย
(1)	(2)	(3)	(4)	(5)	(6)	(7)	(8)	(9)	(10)
8. ชัยนาท	108,392	250	108,142	108,292	223	108,069	100	27	73
ในเขตเทศบาล	74,365	137	74,228	74,322	137	74,185	43	-	43
นอกเขตเทศบาล	34,027	113	33,914	33,970	86	33,884	57	27	30
9. สระบุรี	236,200	8,039	228,161	236,152	7,991	228,161	48	48	-
ในเขตเทศบาล	79,621	5,144	74,477	79,573	5,096	74,477	48	48	-
นอกเขตเทศบาล	156,579	2,895	153,684	156,579	2,895	153,684	-	-	-
10. ชลบุรี	632,489	13,671	618,818	632,489	13,671	618,818	-	-	-
ในเขตเทศบาล	477,560	5,918	471,642	477,560	5,918	471,642	-	-	-
นอกเขตเทศบาล	154,929	7,753	147,176	154,929	7,753	147,176	-	-	-
11. ระยอง	322,266	15,418	306,848	322,266	15,418	306,848	-	-	-
ในเขตเทศบาล	177,716	8,098	169,618	177,716	8,098	169,618	-	-	-
นอกเขตเทศบาล	144,550	7,320	137,230	144,550	7,320	137,230	-	-	-
12. จันทบุรี	190,540	5,816	184,724	189,673	5,279	184,394	867	537	330
ในเขตเทศบาล	98,558	3,270	95,288	98,140	2,978	95,162	418	292	126
นอกเขตเทศบาล	91,982	2,546	89,436	91,533	2,301	89,232	449	245	204
13. ตรัง	100,511	7,445	93,066	100,511	7,445	93,066	-	-	-
ในเขตเทศบาล	36,676	3,294	33,382	36,676	3,294	33,382	-	-	-
นอกเขตเทศบาล	63,835	4,151	59,684	63,835	4,151	59,684	-	-	-
14. ฉะเชิงเทรา	273,574	8,068	265,506	273,425	8,068	265,357	149	-	149
ในเขตเทศบาล	94,790	2,444	92,346	94,641	2,444	92,197	149	-	149
นอกเขตเทศบาล	178,784	5,624	173,160	178,784	5,624	173,160	-	-	-

ตาราง 3.1 จำนวนครัวเรือนทั้งสิ้น จำนวนครัวเรือนที่มี/ไม่มีสมาชิกที่ไม่ใช่สัญชาติไทย จำแนกตามประเภทครัวเรือน เขตการปกครอง และจังหวัด

ภาคกลาง

จังหวัด / เขตการปกครอง	ครัวเรือนทั้งสิ้น			ครัวเรือนส่วนบุคคล			ครัวเรือนกลุ่มบุคคลประเภทครัวเรือนคนงาน		
	รวม	มี สมาชิกที่ ไม่ใช่สัญชาติไทย	ไม่มี สมาชิกที่ ไม่ใช่สัญชาติไทย	รวม	มี สมาชิกที่ ไม่ใช่สัญชาติไทย	ไม่มี สมาชิกที่ ไม่ใช่สัญชาติไทย	รวม	มี สมาชิกที่ ไม่ใช่สัญชาติไทย	ไม่มี สมาชิกที่ ไม่ใช่สัญชาติไทย
(1)	(2)	(3)	(4)	(5)	(6)	(7)	(8)	(9)	(10)
15. ปราจีนบุรี	228,323	809	227,514	228,323	809	227,514	-	-	-
ในเขตเทศบาล	32,888	-	32,888	32,888	-	32,888	-	-	-
นอกเขตเทศบาล	195,435	809	194,626	195,435	809	194,626	-	-	-
16. นครนายก	97,222	1,438	95,784	97,076	1,355	95,721	146	83	63
ในเขตเทศบาล	12,661	74	12,587	12,642	59	12,583	19	15	4
นอกเขตเทศบาล	84,561	1,364	83,197	84,434	1,296	83,138	127	68	59
17. สระแก้ว	201,702	2,624	199,078	200,969	2,309	198,660	733	315	418
ในเขตเทศบาล	50,788	464	50,324	50,453	379	50,074	335	85	250
นอกเขตเทศบาล	150,914	2,160	148,754	150,516	1,930	148,586	398	230	168
18. ราชบุรี	252,177	18,990	233,187	252,144	18,990	233,154	33	-	33
ในเขตเทศบาล	103,216	4,022	99,194	103,216	4,022	99,194	-	-	-
นอกเขตเทศบาล	148,961	14,968	133,993	148,928	14,968	133,960	33	-	33
19. กาญจนบุรี	249,261	19,649	229,612	249,261	19,649	229,612	-	-	-
ในเขตเทศบาล	94,008	6,092	87,916	94,008	6,092	87,916	-	-	-
นอกเขตเทศบาล	155,253	13,557	141,696	155,253	13,557	141,696	-	-	-
20. สุพรรณบุรี	274,621	950	273,671	274,621	950	273,671	-	-	-
ในเขตเทศบาล	75,889	873	75,016	75,889	873	75,016	-	-	-
นอกเขตเทศบาล	198,732	77	198,655	198,732	77	198,655	-	-	-
21. นครปฐม	370,517	27,933	342,584	370,517	27,933	342,584	-	-	-
ในเขตเทศบาล	152,424	13,412	139,012	152,424	13,412	139,012	-	-	-
นอกเขตเทศบาล	218,093	14,521	203,572	218,093	14,521	203,572	-	-	-

ตาราง 3.1 จำนวนครัวเรือนทั้งสิ้น จำนวนครัวเรือนที่มี/ไม่มีสมาชิกที่ไม่ใช่สัญชาติไทย จำแนกตามประเภทครัวเรือน เขตการปกครอง และจังหวัด

ภาคกลาง

จังหวัด / เขตการปกครอง	ครัวเรือนทั้งสิ้น			ครัวเรือนส่วนบุคคล			ครัวเรือนกลุ่มบุคคลประเภทครัวเรือนคนงาน		
	รวม	มี สมาชิกที่ ไม่ใช่สัญชาติไทย	ไม่มี สมาชิกที่ ไม่ใช่สัญชาติไทย	รวม	มี สมาชิกที่ ไม่ใช่สัญชาติไทย	ไม่มี สมาชิกที่ ไม่ใช่สัญชาติไทย	รวม	มี สมาชิกที่ ไม่ใช่สัญชาติไทย	ไม่มี สมาชิกที่ ไม่ใช่สัญชาติไทย
(1)	(2)	(3)	(4)	(5)	(6)	(7)	(8)	(9)	(10)
22. สมุทรสาคร	366,733	69,580	297,153	366,335	69,373	296,962	398	207	191
ในเขตเทศบาล	204,598	31,638	172,960	204,438	31,638	172,800	160	-	160
นอกเขตเทศบาล	162,135	37,942	124,193	161,897	37,735	124,162	238	207	31
23. สมุทรสงคราม	60,953	3,380	57,573	60,949	3,376	57,573	4	4	-
ในเขตเทศบาล	14,141	1,045	13,096	14,137	1,041	13,096	4	4	-
นอกเขตเทศบาล	46,812	2,335	44,477	46,812	2,335	44,477	-	-	-
24. เพชรบุรี	152,726	3,874	148,852	152,581	3,857	148,724	145	17	128
ในเขตเทศบาล	57,879	3,442	54,437	57,805	3,425	54,380	74	17	57
นอกเขตเทศบาล	94,847	432	94,415	94,776	432	94,344	71	-	71
25. ประจวบคีรีขันธ์	154,434	8,878	145,556	154,434	8,878	145,556	-	-	-
ในเขตเทศบาล	63,169	5,307	57,862	63,169	5,307	57,862	-	-	-
นอกเขตเทศบาล	91,265	3,571	87,694	91,265	3,571	87,694	-	-	-
26. กรุงเทพมหานคร	2,912,412	82,824	2,829,588	2,910,299	82,107	2,828,192	2,113	717	1,396
ในเขตเทศบาล	2,912,412	82,824	2,829,588	2,910,299	82,107	2,828,192	2,113	717	1,396
นอกเขตเทศบาล	-	-	-	-	-	-	-	-	-
รวมภาค (ไม่รวม กทม.)	6,718,968	288,646	6,430,322	6,713,759	286,707	6,427,052	5,209	1,939	3,270
ในเขตเทศบาล	3,178,440	145,638	3,032,802	3,175,728	145,004	3,030,724	2,712	634	2,078
นอกเขตเทศบาล	3,540,528	143,008	3,397,520	3,538,031	141,703	3,396,328	2,497	1,305	1,192
รวมภาค	9,631,380	371,470	9,259,910	9,624,058	368,814	9,255,244	7,322	2,656	4,666
ในเขตเทศบาล	6,090,852	228,462	5,862,390	6,086,027	227,111	5,858,916	4,825	1,351	3,474
นอกเขตเทศบาล	3,540,528	143,008	3,397,520	3,538,031	141,703	3,396,328	2,497	1,305	1,192

ตาราง 3.1 จำนวนครัวเรือนทั้งสิ้น จำนวนครัวเรือนที่มี/ไม่มีสมาชิกที่ไม่ใช่สัญชาติไทย จำแนกตามประเภทครัวเรือน เขตการปกครอง และจังหวัด

ภาคเหนือ

จังหวัด / เขตการปกครอง	ครัวเรือนทั้งสิ้น			ครัวเรือนส่วนบุคคล			ครัวเรือนกลุ่มบุคคลประเภทครัวเรือนคนงาน		
	รวม	มี สมาชิกที่ ไม่ใช่สัญชาติไทย	ไม่มี สมาชิกที่ ไม่ใช่สัญชาติไทย	รวม	มี สมาชิกที่ ไม่ใช่สัญชาติไทย	ไม่มี สมาชิกที่ ไม่ใช่สัญชาติไทย	รวม	มี สมาชิกที่ ไม่ใช่สัญชาติไทย	ไม่มี สมาชิกที่ ไม่ใช่สัญชาติไทย
(1)	(2)	(3)	(4)	(5)	(6)	(7)	(8)	(9)	(10)
1. เชียงใหม่	578,350	36,826	541,524	578,350	36,826	541,524	-	-	-
ในเขตเทศบาล	329,799	26,040	303,759	329,799	26,040	303,759	-	-	-
นอกเขตเทศบาล	248,551	10,786	237,765	248,551	10,786	237,765	-	-	-
2. ลำพูน	145,195	572	144,623	145,149	572	144,577	46	-	46
ในเขตเทศบาล	95,535	246	95,289	95,506	246	95,260	29	-	29
นอกเขตเทศบาล	49,660	326	49,334	49,643	326	49,317	17	-	17
3. ลำปาง	274,782	1,190	273,592	274,782	1,190	273,592	-	-	-
ในเขตเทศบาล	137,980	989	136,991	137,980	989	136,991	-	-	-
นอกเขตเทศบาล	136,802	201	136,601	136,802	201	136,601	-	-	-
4. อุตรดิตถ์	144,167	958	143,209	144,051	958	143,093	116	-	116
ในเขตเทศบาล	50,656	175	50,481	50,601	175	50,426	55	-	55
นอกเขตเทศบาล	93,511	783	92,728	93,450	783	92,667	61	-	61
5. แพร่	153,824	199	153,625	153,785	199	153,586	39	-	39
ในเขตเทศบาล	56,578	33	56,545	56,539	33	56,506	39	-	39
นอกเขตเทศบาล	97,246	166	97,080	97,246	166	97,080	-	-	-
6. น่าน	149,126	228	148,898	149,126	228	148,898	-	-	-
ในเขตเทศบาล	35,939	154	35,785	35,939	154	35,785	-	-	-
นอกเขตเทศบาล	113,187	74	113,113	113,187	74	113,113	-	-	-
7. พะเยา	157,335	234	157,101	157,335	234	157,101	-	-	-
ในเขตเทศบาล	87,393	85	87,308	87,393	85	87,308	-	-	-
นอกเขตเทศบาล	69,942	149	69,793	69,942	149	69,793	-	-	-

ตาราง 3.1 จำนวนครัวเรือนทั้งสิ้น จำนวนครัวเรือนที่มี/ไม่มีสมาชิกที่ไม่ใช่สัญชาติไทย จำแนกตามประเภทครัวเรือน เขตการปกครอง และจังหวัด

ภาคเหนือ

จังหวัด / เขตการปกครอง	ครัวเรือนทั้งสิ้น			ครัวเรือนส่วนบุคคล			ครัวเรือนกลุ่มบุคคลประเภทครัวเรือนคนงาน		
	รวม	มี สมาชิกที่ ไม่ใช่สัญชาติไทย	ไม่มี สมาชิกที่ ไม่ใช่สัญชาติไทย	รวม	มี สมาชิกที่ ไม่ใช่สัญชาติไทย	ไม่มี สมาชิกที่ ไม่ใช่สัญชาติไทย	รวม	มี สมาชิกที่ ไม่ใช่สัญชาติไทย	ไม่มี สมาชิกที่ ไม่ใช่สัญชาติไทย
(1)	(2)	(3)	(4)	(5)	(6)	(7)	(8)	(9)	(10)
8. เชียงราย	380,842	10,815	370,027	380,842	10,815	370,027	-	-	-
ในเขตเทศบาล	159,538	7,299	152,239	159,538	7,299	152,239	-	-	-
นอกเขตเทศบาล	221,304	3,516	217,788	221,304	3,516	217,788	-	-	-
9. แม่ฮ่องสอน	66,343	6,541	59,802	66,343	6,541	59,802	-	-	-
ในเขตเทศบาล	11,517	470	11,047	11,517	470	11,047	-	-	-
นอกเขตเทศบาล	54,826	6,071	48,755	54,826	6,071	48,755	-	-	-
10. นครสวรรค์	325,394	1,377	324,017	325,363	1,346	324,017	31	31	-
ในเขตเทศบาล	79,092	971	78,121	79,061	940	78,121	31	31	-
นอกเขตเทศบาล	246,302	406	245,896	246,302	406	245,896	-	-	-
11. อุทัยธานี	99,726	149	99,577	99,726	149	99,577	-	-	-
ในเขตเทศบาล	22,855	26	22,829	22,855	26	22,829	-	-	-
นอกเขตเทศบาล	76,871	123	76,748	76,871	123	76,748	-	-	-
12. กำแพงเพชร	243,805	512	243,293	243,805	512	243,293	-	-	-
ในเขตเทศบาล	68,061	334	67,727	68,061	334	67,727	-	-	-
นอกเขตเทศบาล	175,744	178	175,566	175,744	178	175,566	-	-	-
13. ตาก	155,114	20,424	134,690	155,114	20,424	134,690	-	-	-
ในเขตเทศบาล	47,447	7,939	39,508	47,447	7,939	39,508	-	-	-
นอกเขตเทศบาล	107,667	12,485	95,182	107,667	12,485	95,182	-	-	-
14. สุโขทัย	207,291	164	207,127	207,291	164	207,127	-	-	-
ในเขตเทศบาล	56,726	110	56,616	56,726	110	56,616	-	-	-
นอกเขตเทศบาล	150,565	54	150,511	150,565	54	150,511	-	-	-

ตาราง 3.1 จำนวนครัวเรือนทั้งสิ้น จำนวนครัวเรือนที่มี/ไม่มีสมาชิกที่ไม่ใช่สัญชาติไทย จำแนกตามประเภทครัวเรือน เขตการปกครอง และจังหวัด

จังหวัด / เขตการปกครอง	ครัวเรือนทั้งสิ้น			ครัวเรือนส่วนบุคคล			ครัวเรือนกลุ่มบุคคลประเภทครัวเรือนคนงาน		
	รวม	มี สมาชิกที่ ไม่ใช่สัญชาติไทย	ไม่มี สมาชิกที่ ไม่ใช่สัญชาติไทย	รวม	มี สมาชิกที่ ไม่ใช่สัญชาติไทย	ไม่มี สมาชิกที่ ไม่ใช่สัญชาติไทย	รวม	มี สมาชิกที่ ไม่ใช่สัญชาติไทย	ไม่มี สมาชิกที่ ไม่ใช่สัญชาติไทย
	(2)	(3)	(4)	(5)	(6)	(7)	(8)	(9)	(10)
15. พืชปลูก	311,586	692	310,894	311,586	692	310,894	-	-	-
ในเขตเทศบาล	69,748	244	69,504	69,748	244	69,504	-	-	-
นอกเขตเทศบาล	241,838	448	241,390	241,838	448	241,390	-	-	-
16. พืชไร่	183,013	308	182,705	183,013	308	182,705	-	-	-
ในเขตเทศบาล	48,198	242	47,956	48,198	242	47,956	-	-	-
นอกเขตเทศบาล	134,815	66	134,749	134,815	66	134,749	-	-	-
17. เพชรบูรณ์	283,546	362	283,184	283,546	362	283,184	-	-	-
ในเขตเทศบาล	56,079	91	55,988	56,079	91	55,988	-	-	-
นอกเขตเทศบาล	227,467	271	227,196	227,467	271	227,196	-	-	-
รวมภาค	3,859,439	81,551	3,777,888	3,859,207	81,520	3,777,687	232	31	201
ในเขตเทศบาล	1,413,141	45,448	1,367,693	1,412,987	45,417	1,367,570	154	31	123
นอกเขตเทศบาล	2,446,298	36,103	2,410,195	2,446,220	36,103	2,410,117	78	-	78

ภาคเหนือ

ตาราง 3.1 จำนวนครัวเรือนทั้งสิ้น จำนวนครัวเรือนที่มี/ไม่มีสมาชิกที่ไม่ใช่สัญชาติไทย จำแนกตามประเภทครัวเรือน เขตการปกครอง และจังหวัด

ภาคตะวันออกเฉียงเหนือ

จังหวัด / เขตการปกครอง	ครัวเรือนทั้งสิ้น			ครัวเรือนส่วนบุคคล			ครัวเรือนกลุ่มบุคคลประเภทครัวเรือนคนงาน		
	รวม	มี สมาชิกที่ ไม่ใช่สัญชาติไทย	ไม่มี สมาชิกที่ ไม่ใช่สัญชาติไทย	รวม	มี สมาชิกที่ ไม่ใช่สัญชาติไทย	ไม่มี สมาชิกที่ ไม่ใช่สัญชาติไทย	รวม	มี สมาชิกที่ ไม่ใช่สัญชาติไทย	ไม่มี สมาชิกที่ ไม่ใช่สัญชาติไทย
(1)	(2)	(3)	(4)	(5)	(6)	(7)	(8)	(9)	(10)
1. นครราชสีมา	775,859	3,730	772,129	775,859	3,730	772,129	-	-	-
ในเขตเทศบาล	217,202	1,529	215,673	217,202	1,529	215,673	-	-	-
นอกเขตเทศบาล	558,657	2,201	556,456	558,657	2,201	556,456	-	-	-
2. บุรีรัมย์	376,638	637	376,001	376,569	637	375,932	69	-	69
ในเขตเทศบาล	113,490	201	113,289	113,490	201	113,289	-	-	-
นอกเขตเทศบาล	263,148	436	262,712	263,079	436	262,643	69	-	69
3. สุรินทร์	335,796	854	334,942	335,796	854	334,942	-	-	-
ในเขตเทศบาล	48,727	191	48,536	48,727	191	48,536	-	-	-
นอกเขตเทศบาล	287,069	663	286,406	287,069	663	286,406	-	-	-
4. ศรีสะเกษ	291,649	324	291,325	291,649	324	291,325	-	-	-
ในเขตเทศบาล	50,131	23	50,108	50,131	23	50,108	-	-	-
นอกเขตเทศบาล	241,518	301	241,217	241,518	301	241,217	-	-	-
5. อุบลราชธานี	492,960	1,700	491,260	492,960	1,700	491,260	-	-	-
ในเขตเทศบาล	135,718	68	135,650	135,718	68	135,650	-	-	-
นอกเขตเทศบาล	357,242	1,632	355,610	357,242	1,632	355,610	-	-	-
6. ยโสธร	158,679	480	158,199	158,679	480	158,199	-	-	-
ในเขตเทศบาล	40,733	104	40,629	40,733	104	40,629	-	-	-
นอกเขตเทศบาล	117,946	376	117,570	117,946	376	117,570	-	-	-
7. ชัยภูมิ	302,965	470	302,495	302,965	470	302,495	-	-	-
ในเขตเทศบาล	71,986	40	71,946	71,986	40	71,946	-	-	-
นอกเขตเทศบาล	230,979	430	230,549	230,979	430	230,549	-	-	-

ตาราง 3.1 จำนวนครัวเรือนทั้งสิ้น จำนวนครัวเรือนที่มี/ไม่มีสมาชิกที่ไม่ใช่สัญชาติไทย จำแนกตามประเภทครัวเรือน เขตการปกครอง และจังหวัด

ภาคตะวันออกเฉียงเหนือ

จังหวัด / เขตการปกครอง	ครัวเรือนทั้งสิ้น			ครัวเรือนส่วนบุคคล			ครัวเรือนกลุ่มบุคคลประเภทครัวเรือนคนงาน		
	รวม	มี สมาชิกที่ ไม่ใช่สัญชาติไทย	ไม่มี สมาชิกที่ ไม่ใช่สัญชาติไทย	รวม	มี สมาชิกที่ ไม่ใช่สัญชาติไทย	ไม่มี สมาชิกที่ ไม่ใช่สัญชาติไทย	รวม	มี สมาชิกที่ ไม่ใช่สัญชาติไทย	ไม่มี สมาชิกที่ ไม่ใช่สัญชาติไทย
(1)	(2)	(3)	(4)	(5)	(6)	(7)	(8)	(9)	(10)
8. อำนาจเจริญ	82,202	170	82,032	82,202	170	82,032	-	-	-
ในเขตเทศบาล	29,924	27	29,897	29,924	27	29,897	-	-	-
นอกเขตเทศบาล	52,278	143	52,135	52,278	143	52,135	-	-	-
9. บึงกาฬ	95,690	554	95,136	95,690	554	95,136	-	-	-
ในเขตเทศบาล	23,988	111	23,877	23,988	111	23,877	-	-	-
นอกเขตเทศบาล	71,702	443	71,259	71,702	443	71,259	-	-	-
10. หนองบัวลำภู	136,046	578	135,468	136,011	578	135,433	35	-	35
ในเขตเทศบาล	58,137	206	57,931	58,102	206	57,896	35	-	35
นอกเขตเทศบาล	77,909	372	77,537	77,909	372	77,537	-	-	-
11. ขอนแก่น	518,865	337	518,528	518,865	337	518,528	-	-	-
ในเขตเทศบาล	227,466	234	227,232	227,466	234	227,232	-	-	-
นอกเขตเทศบาล	291,399	103	291,296	291,399	103	291,296	-	-	-
12. อุดรธานี	375,988	768	375,220	375,988	768	375,220	-	-	-
ในเขตเทศบาล	148,592	429	148,163	148,592	429	148,163	-	-	-
นอกเขตเทศบาล	227,396	339	227,057	227,396	339	227,057	-	-	-
13. เลย	150,191	911	149,280	150,191	911	149,280	-	-	-
ในเขตเทศบาล	49,747	173	49,574	49,747	173	49,574	-	-	-
นอกเขตเทศบาล	100,444	738	99,706	100,444	738	99,706	-	-	-
14. หนองคาย	132,654	1,671	130,983	132,581	1,671	130,910	73	-	73
ในเขตเทศบาล	43,529	930	42,599	43,456	930	42,526	73	-	73
นอกเขตเทศบาล	89,125	741	88,384	89,125	741	88,384	-	-	-

ตาราง 3.1 จำนวนครัวเรือนทั้งสิ้น จำนวนครัวเรือนที่มี/ไม่มีสมาชิกที่ไม่ใช่สัญชาติไทย จำแนกตามประเภทครัวเรือน เขตการปกครอง และจังหวัด

ภาคตะวันออกเฉียงเหนือ

จังหวัด / เขตการปกครอง	ครัวเรือนทั้งสิ้น			ครัวเรือนส่วนบุคคล			ครัวเรือนกลุ่มบุคคลประเภทครัวเรือนคนงาน		
	รวม	มี สมาชิกที่ ไม่ใช่สัญชาติไทย	ไม่มี สมาชิกที่ ไม่ใช่สัญชาติไทย	รวม	มี สมาชิกที่ ไม่ใช่สัญชาติไทย	ไม่มี สมาชิกที่ ไม่ใช่สัญชาติไทย	รวม	มี สมาชิกที่ ไม่ใช่สัญชาติไทย	ไม่มี สมาชิกที่ ไม่ใช่สัญชาติไทย
(1)	(2)	(3)	(4)	(5)	(6)	(7)	(8)	(9)	(10)
15. มหาสารคาม	254,844	1,007	253,837	254,844	1,007	253,837	-	-	-
ในเขตเทศบาล	52,812	450	52,362	52,812	450	52,362	-	-	-
นอกเขตเทศบาล	202,032	557	201,475	202,032	557	201,475	-	-	-
16. ร้อยเอ็ด	337,270	381	336,889	337,270	381	336,889	-	-	-
ในเขตเทศบาล	115,416	43	115,373	115,416	43	115,373	-	-	-
นอกเขตเทศบาล	221,854	338	221,516	221,854	338	221,516	-	-	-
17. กาฬสินธุ์	239,320	189	239,131	239,320	189	239,131	-	-	-
ในเขตเทศบาล	122,546	75	122,471	122,546	75	122,471	-	-	-
นอกเขตเทศบาล	116,774	114	116,660	116,774	114	116,660	-	-	-
18. สกลนคร	257,626	525	257,101	257,626	525	257,101	-	-	-
ในเขตเทศบาล	86,551	93	86,458	86,551	93	86,458	-	-	-
นอกเขตเทศบาล	171,075	432	170,643	171,075	432	170,643	-	-	-
19. นครพนม	173,849	814	173,035	173,849	814	173,035	-	-	-
ในเขตเทศบาล	39,409	166	39,243	39,409	166	39,243	-	-	-
นอกเขตเทศบาล	134,440	648	133,792	134,440	648	133,792	-	-	-
20. มุกดาหาร	100,282	515	99,767	100,282	515	99,767	-	-	-
ในเขตเทศบาล	52,889	300	52,589	52,889	300	52,589	-	-	-
นอกเขตเทศบาล	47,393	215	47,178	47,393	215	47,178	-	-	-
รวมภาค	5,589,373	16,615	5,572,758	5,589,196	16,615	5,572,581	177	-	177
ในเขตเทศบาล	1,728,993	5,393	1,723,600	1,728,885	5,393	1,723,492	108	-	108
นอกเขตเทศบาล	3,860,380	11,222	3,849,158	3,860,311	11,222	3,849,089	69	-	69

ตาราง 3.1 จำนวนครัวเรือนทั้งสิ้น จำนวนครัวเรือนที่มี/ไม่มีสมาชิกที่ไม่ใช่สัญชาติไทย จำแนกตามประเภทครัวเรือน เขตการปกครอง และจังหวัด

ภาคใต้

จังหวัด / เขตการปกครอง	ครัวเรือนทั้งสิ้น			ครัวเรือนส่วนบุคคล			ครัวเรือนกลุ่มบุคคลประเภทครัวเรือนคนงาน		
	รวม	มี สมาชิกที่ ไม่ใช่สัญชาติไทย	ไม่มี สมาชิกที่ ไม่ใช่สัญชาติไทย	รวม	มี สมาชิกที่ ไม่ใช่สัญชาติไทย	ไม่มี สมาชิกที่ ไม่ใช่สัญชาติไทย	รวม	มี สมาชิกที่ ไม่ใช่สัญชาติไทย	ไม่มี สมาชิกที่ ไม่ใช่สัญชาติไทย
(1)	(2)	(3)	(4)	(5)	(6)	(7)	(8)	(9)	(10)
1. นครศรีธรรมราช	479,770	1,899	477,871	479,498	1,678	477,820	272	221	51
ในเขตเทศบาล	94,324	464	93,860	94,204	395	93,809	120	69	51
นอกเขตเทศบาล	385,446	1,435	384,011	385,294	1,283	384,011	152	152	-
2. กระบี่	115,420	813	114,607	115,402	795	114,607	18	18	-
ในเขตเทศบาล	18,908	64	18,844	18,908	64	18,844	-	-	-
นอกเขตเทศบาล	96,512	749	95,763	96,494	731	95,763	18	18	-
3. พังงา	85,221	5,809	79,412	85,200	5,809	79,391	21	-	21
ในเขตเทศบาล	14,624	844	13,780	14,624	844	13,780	-	-	-
นอกเขตเทศบาล	70,597	4,965	65,632	70,576	4,965	65,611	21	-	21
4. ภูเก็ต	161,266	13,730	147,536	160,642	13,290	147,352	624	440	184
ในเขตเทศบาล	110,877	12,191	98,686	110,476	11,836	98,640	401	355	46
นอกเขตเทศบาล	50,389	1,539	48,850	50,166	1,454	48,712	223	85	138
5. สุราษฎร์ธานี	355,766	18,372	337,394	355,504	18,372	337,132	262	-	262
ในเขตเทศบาล	155,005	12,121	142,884	154,743	12,121	142,622	262	-	262
นอกเขตเทศบาล	200,761	6,251	194,510	200,761	6,251	194,510	-	-	-
6. ระนอง	80,470	14,311	66,159	80,470	14,311	66,159	-	-	-
ในเขตเทศบาล	41,483	10,027	31,456	41,483	10,027	31,456	-	-	-
นอกเขตเทศบาล	38,987	4,284	34,703	38,987	4,284	34,703	-	-	-
7. ชุมพร	169,432	9,050	160,382	169,362	9,050	160,312	70	-	70
ในเขตเทศบาล	57,129	2,231	54,898	57,129	2,231	54,898	-	-	-
นอกเขตเทศบาล	112,303	6,819	105,484	112,233	6,819	105,414	70	-	70

ตาราง 3.1 จำนวนครัวเรือนทั้งสิ้น จำนวนครัวเรือนที่มี/ไม่มีสมาชิกที่ไม่ใช่สัญชาติไทย จำแนกตามประเภทครัวเรือน เขตการปกครอง และจังหวัด

ภาคใต้

จังหวัด / เขตการปกครอง	ครัวเรือนทั้งสิ้น			ครัวเรือนส่วนบุคคล			ครัวเรือนกลุ่มบุคคลประเภทครัวเรือนคนงาน		
	รวม	มี สมาชิกที่ ไม่ใช่สัญชาติไทย	ไม่มี สมาชิกที่ ไม่ใช่สัญชาติไทย	รวม	มี สมาชิกที่ ไม่ใช่สัญชาติไทย	ไม่มี สมาชิกที่ ไม่ใช่สัญชาติไทย	รวม	มี สมาชิกที่ ไม่ใช่สัญชาติไทย	ไม่มี สมาชิกที่ ไม่ใช่สัญชาติไทย
(1)	(2)	(3)	(4)	(5)	(6)	(7)	(8)	(9)	(10)
8. สงขลา	465,535	4,961	460,574	465,425	4,851	460,574	110	110	-
ในเขตเทศบาล	244,796	960	243,836	244,796	960	243,836	-	-	-
นอกเขตเทศบาล	220,739	4,001	216,738	220,629	3,891	216,738	110	110	-
9. สตูล	80,669	-	80,669	80,669	-	80,669	-	-	-
ในเขตเทศบาล	18,561	-	18,561	18,561	-	18,561	-	-	-
นอกเขตเทศบาล	62,108	-	62,108	62,108	-	62,108	-	-	-
10. ตรัง	194,874	520	194,354	194,790	436	194,354	84	84	-
ในเขตเทศบาล	41,272	93	41,179	41,272	93	41,179	-	-	-
นอกเขตเทศบาล	153,602	427	153,175	153,518	343	153,175	84	84	-
11. พัทลุง	169,890	-	169,890	169,890	-	169,890	-	-	-
ในเขตเทศบาล	88,096	-	88,096	88,096	-	88,096	-	-	-
นอกเขตเทศบาล	81,794	-	81,794	81,794	-	81,794	-	-	-
12. ปัตตานี	153,466	403	153,063	153,466	403	153,063	-	-	-
ในเขตเทศบาล	31,068	196	30,872	31,068	196	30,872	-	-	-
นอกเขตเทศบาล	122,398	207	122,191	122,398	207	122,191	-	-	-
13. ยะลา	119,856	100	119,756	119,856	100	119,756	-	-	-
ในเขตเทศบาล	39,371	78	39,293	39,371	78	39,293	-	-	-
นอกเขตเทศบาล	80,485	22	80,463	80,485	22	80,463	-	-	-
14. นราธิวาส	172,569	232	172,337	172,569	232	172,337	-	-	-
ในเขตเทศบาล	40,216	108	40,108	40,216	108	40,108	-	-	-
นอกเขตเทศบาล	132,353	124	132,229	132,353	124	132,229	-	-	-

ตาราง 3.1 จำนวนครัวเรือนทั้งสิ้น จำนวนครัวเรือนที่มี/ไม่มีสมาชิกที่ไม่ใช่สัญชาติไทย จำแนกตามประเภทครัวเรือน เขตการปกครอง และจังหวัด

ภาคใต้

จังหวัด / เขตการปกครอง	ครัวเรือนทั้งสิ้น			ครัวเรือนส่วนบุคคล			ครัวเรือนกลุ่มบุคคลประเภทครัวเรือนคนงาน		
	รวม	มี สมาชิกที่ ไม่ใช่สัญชาติไทย	ไม่มี สมาชิกที่ ไม่ใช่สัญชาติไทย	รวม	มี สมาชิกที่ ไม่ใช่สัญชาติไทย	ไม่มี สมาชิกที่ ไม่ใช่สัญชาติไทย	รวม	มี สมาชิกที่ ไม่ใช่สัญชาติไทย	ไม่มี สมาชิกที่ ไม่ใช่สัญชาติไทย
(1)	(2)	(3)	(4)	(5)	(6)	(7)	(8)	(9)	(10)
รวมภาค	2,804,204	70,200	2,734,004	2,802,743	69,327	2,733,416	1,461	873	588
ในเขตเทศบาล	995,730	39,377	956,353	994,947	38,953	955,994	783	424	359
นอกเขตเทศบาล	1,808,474	30,823	1,777,651	1,807,796	30,374	1,777,422	678	449	229

ตาราง 4 จำนวนประชาชนทั้งสิ้น จำนวนประชาชนที่ไม่ใช่สัญชาติไทย จำแนกตามประเภทครัวเรือน เขตการปกครอง และภาค

ภาค / เขตการปกครอง	จำนวนประชาชนทั้งสิ้น		จำนวนประชาชนในครัวเรือนส่วนบุคคล		จำนวนประชาชนในครัวเรือนกลุ่มบุคคลประเภทครัวเรือนคนงาน	
	รวม	ประชาชนที่ไม่ใช่สัญชาติไทย	รวม	ประชาชนที่ไม่ใช่สัญชาติไทย	รวม	ประชาชนที่ไม่ใช่สัญชาติไทย
(1)	(2)	(3)	(4)	(5)	(6)	(7)
1. กรุงเทพมหานคร	8,824,607	153,979	8,809,533	150,698	15,074	3,281
ในเขตเทศบาล	8,824,607	153,979	8,809,533	150,698	15,074	3,281
นอกเขตเทศบาล	-	-	-	-	-	-
2. กลาง (ยกเว้น กทม.)	20,071,100	644,686	20,020,290	626,391	50,810	18,295
ในเขตเทศบาล	9,227,488	324,436	9,210,950	319,598	16,538	4,838
นอกเขตเทศบาล	10,843,612	320,250	10,809,340	306,793	34,272	13,457
3. เหนือ	11,281,654	213,114	11,278,584	212,681	3,070	433
ในเขตเทศบาล	3,921,851	121,501	3,919,270	121,068	2,581	433
นอกเขตเทศบาล	7,359,803	91,613	7,359,314	91,613	489	-
4. ตะวันออกเฉียงเหนือ	18,476,566	21,450	18,474,482	21,450	2,084	-
ในเขตเทศบาล	5,404,903	7,552	5,404,129	7,552	774	-
นอกเขตเทศบาล	13,071,663	13,898	13,070,353	13,898	1,310	-
5. ใต้	9,367,059	187,431	9,325,186	164,289	41,873	23,142
ในเขตเทศบาล	3,136,335	102,387	3,121,511	93,618	14,824	8,769
นอกเขตเทศบาล	6,230,724	85,044	6,203,675	70,671	27,049	14,373
รวมทั้งราชอาณาจักร (ไม่รวม กทม.)	59,196,379	1,066,681	59,098,542	1,024,811	97,837	41,870
ในเขตเทศบาล	21,690,577	555,876	21,655,860	541,836	34,717	14,040
นอกเขตเทศบาล	37,505,802	510,805	37,442,682	482,975	63,120	27,830
รวมทั้งราชอาณาจักร	68,020,986	1,220,660	67,908,075	1,175,509	112,911	45,151
ในเขตเทศบาล	30,515,184	709,855	30,465,393	692,534	49,791	17,321
นอกเขตเทศบาล	37,505,802	510,805	37,442,682	482,975	63,120	27,830

ตาราง 4.1 จำนวนประชาชนทั้งสิ้น จำนวนประชาชนที่ไม่ใช่สัญชาติไทย จำแนกตามประเภทครัวเรือน เขตการปกครอง และจังหวัด

ภาคกลาง

จังหวัด / เขตการปกครอง	จำนวนประชาชนทั้งสิ้น		จำนวนประชาชนในครัวเรือนส่วนบุคคล		จำนวนประชาชนในครัวเรือนกลุ่มบุคคลประเภทครัวเรือนคนงาน	
	รวม	ประชาชนที่ไม่ใช่สัญชาติไทย	รวม	ประชาชนที่ไม่ใช่สัญชาติไทย	รวม	ประชาชนที่ไม่ใช่สัญชาติไทย
(1)	(2)	(3)	(4)	(5)	(6)	(7)
1. สมุทรปราการ	2,172,096	104,479	2,172,096	104,479	-	-
ในเขตเทศบาล	1,287,495	78,538	1,287,495	78,538	-	-
นอกเขตเทศบาล	884,601	25,941	884,601	25,941	-	-
2. นนทบุรี	1,620,654	16,626	1,614,748	16,093	5,906	533
ในเขตเทศบาล	969,860	6,283	964,652	5,750	5,208	533
นอกเขตเทศบาล	650,794	10,343	650,096	10,343	698	-
3. ปทุมธานี	1,548,393	45,418	1,543,732	40,757	4,661	4,661
ในเขตเทศบาล	884,280	33,807	884,280	33,807	-	-
นอกเขตเทศบาล	664,113	11,611	659,452	6,950	4,661	4,661
4. พระนครศรีอยุธยา	861,810	2,785	856,715	1,776	5,095	1,009
ในเขตเทศบาล	362,339	1,283	361,161	1,283	1,178	-
นอกเขตเทศบาล	499,471	1,502	495,554	493	3,917	1,009
5. อ่างทอง	260,272	793	260,272	793	-	-
ในเขตเทศบาล	111,906	595	111,906	595	-	-
นอกเขตเทศบาล	148,366	198	148,366	198	-	-
6. ลพบุรี	776,240	1,773	776,240	1,773	-	-
ในเขตเทศบาล	238,082	1,475	238,082	1,475	-	-
นอกเขตเทศบาล	538,158	298	538,158	298	-	-
7. สิงห์บุรี	206,356	588	206,356	588	-	-
ในเขตเทศบาล	58,277	87	58,277	87	-	-
นอกเขตเทศบาล	148,079	501	148,079	501	-	-

ตาราง 4.1 จำนวนประชาชนทั้งสิ้น จำนวนประชาชนที่ไม่ใช่สัญชาติไทย จำแนกตามประเภทครัวเรือน เขตการปกครอง และจังหวัด

ภาคกลาง

จังหวัด / เขตการปกครอง	จำนวนประชาชนทั้งสิ้น		จำนวนประชาชนในครัวเรือนส่วนบุคคล		จำนวนประชาชนในครัวเรือนกลุ่มบุคคลประเภทครัวเรือนคนงาน	
	รวม	ประชาชนที่ไม่ใช่สัญชาติไทย	รวม	ประชาชนที่ไม่ใช่สัญชาติไทย	รวม	ประชาชนที่ไม่ใช่สัญชาติไทย
(1)	(2)	(3)	(4)	(5)	(6)	(7)
8. ชัยนาท	316,127	588	314,772	292	1,355	296
ในเขตเทศบาล	212,685	203	212,007	203	678	-
นอกเขตเทศบาล	103,442	385	102,765	89	677	296
9. สระบุรี	712,499	18,409	711,086	16,996	1,413	1,413
ในเขตเทศบาล	238,066	11,919	236,653	10,506	1,413	1,413
นอกเขตเทศบาล	474,433	6,490	474,433	6,490	-	-
10. ชลบุรี	1,716,762	26,776	1,716,762	26,776	-	-
ในเขตเทศบาล	1,279,862	10,031	1,279,862	10,031	-	-
นอกเขตเทศบาล	436,900	16,745	436,900	16,745	-	-
11. ระยอง	921,799	34,482	921,799	34,482	-	-
ในเขตเทศบาล	501,159	20,199	501,159	20,199	-	-
นอกเขตเทศบาล	420,640	14,283	420,640	14,283	-	-
12. จันทบุรี	562,421	16,841	555,030	13,126	7,391	3,715
ในเขตเทศบาล	281,876	8,795	277,975	6,937	3,901	1,858
นอกเขตเทศบาล	280,545	8,046	277,055	6,189	3,490	1,857
13. ตราด	291,617	19,602	291,617	19,602	-	-
ในเขตเทศบาล	97,559	8,106	97,559	8,106	-	-
นอกเขตเทศบาล	194,058	11,496	194,058	11,496	-	-
14. ฉะเชิงเทรา	824,334	17,048	823,720	17,048	614	-
ในเขตเทศบาล	237,923	4,904	237,309	4,904	614	-
นอกเขตเทศบาล	586,411	12,144	586,411	12,144	-	-

ตาราง 4.1 จำนวนประชาชนทั้งสิ้น จำนวนประชาชนที่ไม่ใช่สัญชาติไทย จำแนกตามประเภทครัวเรือน เขตการปกครอง และจังหวัด

จังหวัด / เขตการปกครอง	จำนวนประชาชนทั้งสิ้น		จำนวนประชาชนในครัวเรือนส่วนบุคคล		จำนวนประชาชนในครัวเรือนกลุ่มบุคคลประเภทครัวเรือนคนงาน	
	รวม	ประชาชนที่ไม่ใช่สัญชาติไทย	รวม	ประชาชนที่ไม่ใช่สัญชาติไทย	รวม	ประชาชนที่ไม่ใช่สัญชาติไทย
(1)	(2)	(3)	(4)	(5)	(6)	(7)
15. ปราจีนบุรี	631,140	1,393	631,140	1,393	-	-
ในเขตเทศบาล	89,785	-	89,785	-	-	-
นอกเขตเทศบาล	541,355	1,393	541,355	1,393	-	-
16. นครนายก	287,913	3,377	286,465	2,495	1,448	882
ในเขตเทศบาล	32,539	571	32,025	100	514	471
นอกเขตเทศบาล	255,374	2,806	254,440	2,395	934	411
17. สระแก้ว	644,895	6,093	637,851	3,920	7,044	2,173
ในเขตเทศบาล	157,442	1,323	155,933	827	1,509	496
นอกเขตเทศบาล	487,453	4,770	481,918	3,093	5,535	1,677
18. ราชบุรี	803,636	41,624	803,400	41,624	236	-
ในเขตเทศบาล	321,001	8,954	321,001	8,954	-	-
นอกเขตเทศบาล	482,635	32,670	482,399	32,670	236	-
19. กาญจนบุรี	797,549	52,839	797,549	52,839	-	-
ในเขตเทศบาล	291,424	15,850	291,424	15,850	-	-
นอกเขตเทศบาล	506,125	36,989	506,125	36,989	-	-
20. สุพรรณบุรี	863,721	2,904	863,721	2,904	-	-
ในเขตเทศบาล	233,739	2,709	233,739	2,709	-	-
นอกเขตเทศบาล	629,982	195	629,982	195	-	-
21. นครปฐม	1,125,156	56,345	1,125,156	56,345	-	-
ในเขตเทศบาล	405,449	26,105	405,449	26,105	-	-
นอกเขตเทศบาล	719,707	30,240	719,707	30,240	-	-

ภาคกลาง

ตาราง 4.1 จำนวนประชาชนทั้งสิ้น จำนวนประชาชนที่ไม่ใช่สัญชาติไทย จำแนกตามประเภทครัวเรือน เขตการปกครอง และจังหวัด

จังหวัด / เขตการปกครอง	จำนวนประชาชนทั้งสิ้น		จำนวนประชาชนในครัวเรือนส่วนบุคคล		จำนวนประชาชนในครัวเรือนกลุ่มบุคคลประเภทครัวเรือนคนงาน	
	รวม	ประชาชนที่ไม่ใช่สัญชาติไทย	รวม	ประชาชนที่ไม่ใช่สัญชาติไทย	รวม	ประชาชนที่ไม่ใช่สัญชาติไทย
(1)	(2)	(3)	(4)	(5)	(6)	(7)
22. สมุทรสาคร	995,313	138,739	981,775	135,193	13,538	3,546
ในเขตเทศบาล	538,092	62,724	537,142	62,724	950	-
นอกเขตเทศบาล	457,221	76,015	444,633	72,469	12,588	3,546
23. สมุทรสงคราม	191,439	7,899	191,393	7,867	46	32
ในเขตเทศบาล	43,980	2,679	43,934	2,647	46	32
นอกเขตเทศบาล	147,459	5,220	147,459	5,220	-	-
24. เพชรบุรี	477,407	6,827	475,344	6,792	2,063	35
ในเขตเทศบาล	177,690	6,166	177,163	6,131	527	35
นอกเขตเทศบาล	299,717	661	298,181	661	1,536	-
25. ประจวบคีรีขันธ์	461,551	20,438	461,551	20,438	-	-
ในเขตเทศบาล	174,978	11,130	174,978	11,130	-	-
นอกเขตเทศบาล	286,573	9,308	286,573	9,308	-	-
26. กรุงเทพมหานคร	8,824,607	153,979	8,809,533	150,698	15,074	3,281
ในเขตเทศบาล	8,824,607	153,979	8,809,533	150,698	15,074	3,281
นอกเขตเทศบาล	-	-	-	-	-	-
รวมภาค (ไม่รวม กทม.)	20,071,100	644,686	20,020,290	626,391	50,810	18,295
ในเขตเทศบาล	9,227,488	324,436	9,210,950	319,598	16,538	4,838
นอกเขตเทศบาล	10,843,612	320,250	10,809,340	306,793	34,272	13,457
รวมภาค	28,895,707	798,665	28,829,823	777,089	65,884	21,576
ในเขตเทศบาล	18,052,095	478,415	18,020,483	470,296	31,612	8,119
นอกเขตเทศบาล	10,843,612	320,250	10,809,340	306,793	34,272	13,457

ภาคกลาง

ตาราง 4.1 จำนวนประชาชนทั้งสิ้น จำนวนประชาชนที่ไม่ใช่สัญชาติไทย จำแนกตามประเภทครัวเรือน เขตการปกครอง และจังหวัด

ภาคเหนือ

จังหวัด / เขตการปกครอง	จำนวนประชาชนทั้งสิ้น		จำนวนประชาชนในครัวเรือนส่วนบุคคล		จำนวนประชาชนในครัวเรือนกลุ่มบุคคลประเภทครัวเรือนคนงาน	
	รวม	ประชาชนที่ไม่ใช่สัญชาติไทย	รวม	ประชาชนที่ไม่ใช่สัญชาติไทย	รวม	ประชาชนที่ไม่ใช่สัญชาติไทย
(1)	(2)	(3)	(4)	(5)	(6)	(7)
1. เชียงใหม่	1,679,797	92,968	1,679,797	92,968	-	-
ในเขตเทศบาล	936,629	63,084	936,629	63,084	-	-
นอกเขตเทศบาล	743,168	29,884	743,168	29,884	-	-
2. ลำพูน	402,988	1,310	402,202	1,310	786	-
ในเขตเทศบาล	256,988	561	256,406	561	582	-
นอกเขตเทศบาล	146,000	749	145,796	749	204	-
3. ลำปาง	728,173	2,513	728,173	2,513	-	-
ในเขตเทศบาล	365,648	2,292	365,648	2,292	-	-
นอกเขตเทศบาล	362,525	221	362,525	221	-	-
4. อุดรดิต์	429,889	1,224	428,805	1,224	1,084	-
ในเขตเทศบาล	148,421	181	147,622	181	799	-
นอกเขตเทศบาล	281,468	1,043	281,183	1,043	285	-
5. แพร่	420,345	230	419,820	230	525	-
ในเขตเทศบาล	153,891	34	153,366	34	525	-
นอกเขตเทศบาล	266,454	196	266,454	196	-	-
6. น่าน	435,159	235	435,159	235	-	-
ในเขตเทศบาล	95,597	158	95,597	158	-	-
นอกเขตเทศบาล	339,562	77	339,562	77	-	-
7. พะเยา	405,230	530	405,230	530	-	-
ในเขตเทศบาล	214,987	289	214,987	289	-	-
นอกเขตเทศบาล	190,243	241	190,243	241	-	-

ตาราง 4.1 จำนวนประชาชนทั้งสิ้น จำนวนประชาชนที่ไม่ใช่สัญชาติไทย จำแนกตามประเภทครัวเรือน เขตการปกครอง และจังหวัด

จังหวัด / เขตการปกครอง	จำนวนประชาชนทั้งสิ้น		จำนวนประชาชนในครัวเรือนส่วนบุคคล		จำนวนประชาชนในครัวเรือนกลุ่มบุคคลประเภทครัวเรือนคนงาน	
	รวม	ประชาชนที่ไม่ใช่สัญชาติไทย	รวม	ประชาชนที่ไม่ใช่สัญชาติไทย	รวม	ประชาชนที่ไม่ใช่สัญชาติไทย
(1)	(2)	(3)	(4)	(5)	(6)	(7)
8. เชียงราย	1,130,794	28,979	1,130,794	28,979	-	-
ในเขตเทศบาล	440,326	23,250	440,326	23,250	-	-
นอกเขตเทศบาล	690,468	5,729	690,468	5,729	-	-
9. แม่ฮ่องสอน	195,693	13,104	195,693	13,104	-	-
ในเขตเทศบาล	29,023	1,019	29,023	1,019	-	-
นอกเขตเทศบาล	166,670	12,085	166,670	12,085	-	-
10. นครสวรรค์	966,961	3,965	966,286	3,532	675	433
ในเขตเทศบาล	220,667	3,257	219,992	2,824	675	433
นอกเขตเทศบาล	746,294	708	746,294	708	-	-
11. อุทัยธานี	289,994	265	289,994	265	-	-
ในเขตเทศบาล	63,993	28	63,993	28	-	-
นอกเขตเทศบาล	226,001	237	226,001	237	-	-
12. กำแพงเพชร	764,124	992	764,124	992	-	-
ในเขตเทศบาล	203,501	667	203,501	667	-	-
นอกเขตเทศบาล	560,623	325	560,623	325	-	-
13. ตาก	500,653	64,552	500,653	64,552	-	-
ในเขตเทศบาล	139,968	25,627	139,968	25,627	-	-
นอกเขตเทศบาล	360,685	38,925	360,685	38,925	-	-
14. สุโขทัย	610,920	217	610,920	217	-	-
ในเขตเทศบาล	162,235	162	162,235	162	-	-
นอกเขตเทศบาล	448,685	55	448,685	55	-	-

ภาคเหนือ

ตาราง 4.1 จำนวนประชาชนทั้งสิ้น จำนวนประชาชนที่ไม่ใช่สัญชาติไทย จำแนกตามประเภทครัวเรือน เขตการปกครอง และจังหวัด

จังหวัด / เขตการปกครอง	จำนวนประชาชนทั้งสิ้น		จำนวนประชาชนในครัวเรือนส่วนบุคคล		จำนวนประชาชนในครัวเรือนกลุ่มบุคคลประเภทครัวเรือนคนงาน	
	รวม	ประชาชนที่ไม่ใช่สัญชาติไทย	รวม	ประชาชนที่ไม่ใช่สัญชาติไทย	รวม	ประชาชนที่ไม่ใช่สัญชาติไทย
(1)	(2)	(3)	(4)	(5)	(6)	(7)
15. พิษณุโลก	882,114	951	882,114	951	-	-
ในเขตเทศบาล	195,293	366	195,293	366	-	-
นอกเขตเทศบาล	686,821	585	686,821	585	-	-
16. พิจิตร	535,831	476	535,831	476	-	-
ในเขตเทศบาล	128,689	406	128,689	406	-	-
นอกเขตเทศบาล	407,142	70	407,142	70	-	-
17. เพชรบูรณ์	902,989	603	902,989	603	-	-
ในเขตเทศบาล	165,995	120	165,995	120	-	-
นอกเขตเทศบาล	736,994	483	736,994	483	-	-
รวมภาค	11,281,654	213,114	11,278,584	212,681	3,070	433
ในเขตเทศบาล	3,921,851	121,501	3,919,270	121,068	2,581	433
นอกเขตเทศบาล	7,359,803	91,613	7,359,314	91,613	489	-

ภาคเหนือ

ตาราง 4.1 จำนวนประชาชนทั้งสิ้น จำนวนประชาชนที่ไม่ใช่สัญชาติไทย จำแนกตามประเภทครัวเรือน เขตการปกครอง และจังหวัด

ภาคตะวันออกเฉียงเหนือ

จังหวัด / เขตการปกครอง	จำนวนประชาชนทั้งสิ้น		จำนวนประชาชนในครัวเรือนส่วนบุคคล		จำนวนประชาชนในครัวเรือนกลุ่มบุคคลประเภทครัวเรือนคนงาน	
	รวม	ประชาชนที่ไม่ใช่สัญชาติไทย	รวม	ประชาชนที่ไม่ใช่สัญชาติไทย	รวม	ประชาชนที่ไม่ใช่สัญชาติไทย
(1)	(2)	(3)	(4)	(5)	(6)	(7)
1. นครราชสีมา	2,480,899	5,335	2,480,899	5,335	-	-
ในเขตเทศบาล	642,919	2,451	642,919	2,451	-	-
นอกเขตเทศบาล	1,837,980	2,884	1,837,980	2,884	-	-
2. บุรีรัมย์	1,240,225	682	1,238,915	682	1,310	-
ในเขตเทศบาล	366,574	229	366,574	229	-	-
นอกเขตเทศบาล	873,651	453	872,341	453	1,310	-
3. สุรินทร์	1,100,765	905	1,100,765	905	-	-
ในเขตเทศบาล	150,567	242	150,567	242	-	-
นอกเขตเทศบาล	950,198	663	950,198	663	-	-
4. ศรีสะเกษ	1,022,957	350	1,022,957	350	-	-
ในเขตเทศบาล	155,906	24	155,906	24	-	-
นอกเขตเทศบาล	867,051	326	867,051	326	-	-
5. อุบลราชธานี	1,693,583	2,623	1,693,583	2,623	-	-
ในเขตเทศบาล	400,368	71	400,368	71	-	-
นอกเขตเทศบาล	1,293,215	2,552	1,293,215	2,552	-	-
6. ยโสธร	475,716	502	475,716	502	-	-
ในเขตเทศบาล	124,236	121	124,236	121	-	-
นอกเขตเทศบาล	351,480	381	351,480	381	-	-
7. ชัยภูมิ	948,343	506	948,343	506	-	-
ในเขตเทศบาล	202,281	40	202,281	40	-	-
นอกเขตเทศบาล	746,062	466	746,062	466	-	-

ตาราง 4.1 จำนวนประชาชนทั้งสิ้น จำนวนประชาชนที่ไม่ใช่สัญชาติไทย จำแนกตามประเภทครัวเรือน เขตการปกครอง และจังหวัด

ภาคตะวันออกเฉียงเหนือ

จังหวัด / เขตการปกครอง	จำนวนประชาชนทั้งสิ้น		จำนวนประชาชนในครัวเรือนส่วนบุคคล		จำนวนประชาชนในครัวเรือนกลุ่มบุคคลประเภทครัวเรือนคนงาน	
	รวม	ประชาชนที่ไม่ใช่สัญชาติไทย	รวม	ประชาชนที่ไม่ใช่สัญชาติไทย	รวม	ประชาชนที่ไม่ใช่สัญชาติไทย
(1)	(2)	(3)	(4)	(5)	(6)	(7)
8. อำนาจเจริญ	273,650	208	273,650	208	-	-
ในเขตเทศบาล	94,859	27	94,859	27	-	-
นอกเขตเทศบาล	178,791	181	178,791	181	-	-
9. บึงกาฬ	344,480	757	344,480	757	-	-
ในเขตเทศบาล	84,918	117	84,918	117	-	-
นอกเขตเทศบาล	259,562	640	259,562	640	-	-
10. หนองบัวลำภู	466,464	735	466,146	735	318	-
ในเขตเทศบาล	195,339	352	195,021	352	318	-
นอกเขตเทศบาล	271,125	383	271,125	383	-	-
11. ขอนแก่น	1,726,957	392	1,726,957	392	-	-
ในเขตเทศบาล	698,320	271	698,320	271	-	-
นอกเขตเทศบาล	1,028,637	121	1,028,637	121	-	-
12. อุดรธานี	1,242,001	857	1,242,001	857	-	-
ในเขตเทศบาล	466,580	507	466,580	507	-	-
นอกเขตเทศบาล	775,421	350	775,421	350	-	-
13. เลย	534,832	1,356	534,832	1,356	-	-
ในเขตเทศบาล	161,179	265	161,179	265	-	-
นอกเขตเทศบาล	373,653	1,091	373,653	1,091	-	-
14. หนองคาย	441,447	2,058	440,991	2,058	456	-
ในเขตเทศบาล	138,423	1,140	137,967	1,140	456	-
นอกเขตเทศบาล	303,024	918	303,024	918	-	-

ตาราง 4.1 จำนวนประชาชนทั้งสิ้น จำนวนประชาชนที่ไม่ใช่สัญชาติไทย จำแนกตามประเภทครัวเรือน เขตการปกครอง และจังหวัด

ภาคตะวันออกเฉียงเหนือ

จังหวัด / เขตการปกครอง	จำนวนประชาชนทั้งสิ้น		จำนวนประชาชนในครัวเรือนส่วนบุคคล		จำนวนประชาชนในครัวเรือนกลุ่มบุคคลประเภทครัวเรือนคนงาน	
	รวม	ประชาชนที่ไม่ใช่สัญชาติไทย	รวม	ประชาชนที่ไม่ใช่สัญชาติไทย	รวม	ประชาชนที่ไม่ใช่สัญชาติไทย
(1)	(2)	(3)	(4)	(5)	(6)	(7)
15. มหาสารคาม	819,331	1,132	819,331	1,132	-	-
ในเขตเทศบาล	152,626	558	152,626	558	-	-
นอกเขตเทศบาล	666,705	574	666,705	574	-	-
16. ร้อยเอ็ด	1,061,067	383	1,061,067	383	-	-
ในเขตเทศบาล	357,789	44	357,789	44	-	-
นอกเขตเทศบาล	703,278	339	703,278	339	-	-
17. กาฬสินธุ์	799,676	341	799,676	341	-	-
ในเขตเทศบาล	416,658	226	416,658	226	-	-
นอกเขตเทศบาล	383,018	115	383,018	115	-	-
18. สกลนคร	904,267	553	904,267	553	-	-
ในเขตเทศบาล	303,793	94	303,793	94	-	-
นอกเขตเทศบาล	600,474	459	600,474	459	-	-
19. นครพนม	558,238	1,032	558,238	1,032	-	-
ในเขตเทศบาล	118,620	348	118,620	348	-	-
นอกเขตเทศบาล	439,618	684	439,618	684	-	-
20. มุกดาหาร	341,668	743	341,668	743	-	-
ในเขตเทศบาล	172,948	425	172,948	425	-	-
นอกเขตเทศบาล	168,720	318	168,720	318	-	-
รวมภาค	18,476,566	21,450	18,474,482	21,450	2,084	-
ในเขตเทศบาล	5,404,903	7,552	5,404,129	7,552	774	-
นอกเขตเทศบาล	13,071,663	13,898	13,070,353	13,898	1,310	-

ตาราง 4.1 จำนวนประชาชนทั้งสิ้น จำนวนประชาชนที่ไม่ใช่สัญชาติไทย จำแนกตามประเภทครัวเรือน เขตการปกครอง และจังหวัด

ภาคใต้

จังหวัด / เขตการปกครอง	จำนวนประชาชนทั้งสิ้น		จำนวนประชาชนในครัวเรือนส่วนบุคคล		จำนวนประชาชนในครัวเรือนกลุ่มบุคคลประเภทครัวเรือนคนงาน	
	รวม	ประชาชนที่ไม่ใช่สัญชาติไทย	รวม	ประชาชนที่ไม่ใช่สัญชาติไทย	รวม	ประชาชนที่ไม่ใช่สัญชาติไทย
(1)	(2)	(3)	(4)	(5)	(6)	(7)
1. นครศรีธรรมราช	1,562,572	5,757	1,559,224	4,648	3,348	1,109
ในเขตเทศบาล	286,746	1,648	284,094	1,154	2,652	494
นอกเขตเทศบาล	1,275,826	4,109	1,275,130	3,494	696	615
2. กระบี่	377,561	1,986	377,125	1,910	436	76
ในเขตเทศบาล	55,210	138	55,210	138	-	-
นอกเขตเทศบาล	322,351	1,848	321,915	1,772	436	76
3. พังงา	273,458	15,548	273,413	15,548	45	-
ในเขตเทศบาล	44,018	2,383	44,018	2,383	-	-
นอกเขตเทศบาล	229,440	13,165	229,395	13,165	45	-
4. ภูเก็ต	541,548	37,431	528,321	27,929	13,227	9,502
ในเขตเทศบาล	369,219	33,455	360,256	25,180	8,963	8,275
นอกเขตเทศบาล	172,329	3,976	168,065	2,749	4,264	1,227
5. สุราษฎร์ธานี	1,064,404	40,675	1,061,195	40,675	3,209	-
ในเขตเทศบาล	434,014	27,137	430,805	27,137	3,209	-
นอกเขตเทศบาล	630,390	13,538	630,390	13,538	-	-
6. ระนอง	258,812	41,059	258,812	41,059	-	-
ในเขตเทศบาล	128,597	29,203	128,597	29,203	-	-
นอกเขตเทศบาล	130,215	11,856	130,215	11,856	-	-
7. ชุมพร	497,954	20,970	496,821	20,970	1,133	-
ในเขตเทศบาล	157,675	5,737	157,675	5,737	-	-
นอกเขตเทศบาล	340,279	15,233	339,146	15,233	1,133	-

ตาราง 4.1 จำนวนประชาชนทั้งสิ้น จำนวนประชาชนที่ไม่ใช่สัญชาติไทย จำแนกตามประเภทครัวเรือน เขตการปกครอง และจังหวัด

ภาคใต้

จังหวัด / เขตการปกครอง	จำนวนประชาชนทั้งสิ้น		จำนวนประชาชนในครัวเรือนส่วนบุคคล		จำนวนประชาชนในครัวเรือนกลุ่มบุคคลประเภทครัวเรือนคนงาน	
	รวม	ประชาชนที่ไม่ใช่สัญชาติไทย	รวม	ประชาชนที่ไม่ใช่สัญชาติไทย	รวม	ประชาชนที่ไม่ใช่สัญชาติไทย
(1)	(2)	(3)	(4)	(5)	(6)	(7)
8. สงขลา	1,564,396	13,605	1,559,947	9,156	4,449	4,449
ในเขตเทศบาล	846,993	1,588	846,993	1,588	-	-
นอกเขตเทศบาล	717,403	12,017	712,954	7,568	4,449	4,449
9. สตูล	284,670	-	284,670	-	-	-
ในเขตเทศบาล	57,355	-	57,355	-	-	-
นอกเขตเทศบาล	227,315	-	227,315	-	-	-
10. ตรัง	636,798	8,820	620,772	814	16,026	8,006
ในเขตเทศบาล	117,624	215	117,624	215	-	-
นอกเขตเทศบาล	519,174	8,605	503,148	599	16,026	8,006
11. พัทลุง	520,366	-	520,366	-	-	-
ในเขตเทศบาล	265,168	-	265,168	-	-	-
นอกเขตเทศบาล	255,198	-	255,198	-	-	-
12. ปัตตานี	635,671	989	635,671	989	-	-
ในเขตเทศบาล	109,359	544	109,359	544	-	-
นอกเขตเทศบาล	526,312	445	526,312	445	-	-
13. ยะลา	450,769	204	450,769	204	-	-
ในเขตเทศบาล	124,806	137	124,806	137	-	-
นอกเขตเทศบาล	325,963	67	325,963	67	-	-
14. นราธิวาส	698,080	387	698,080	387	-	-
ในเขตเทศบาล	139,551	202	139,551	202	-	-
นอกเขตเทศบาล	558,529	185	558,529	185	-	-

ตาราง 4.1 จำนวนประชาชนทั้งสิ้น จำนวนประชาชนที่ไม่ใช่สัญชาติไทย จำแนกตามประเภทครัวเรือน เขตการปกครอง และจังหวัด

ภาคใต้

จังหวัด / เขตการปกครอง	จำนวนประชาชนทั้งสิ้น		จำนวนประชาชนในครัวเรือนส่วนบุคคล		จำนวนประชาชนในครัวเรือนกลุ่มบุคคลประเภทครัวเรือนคนงาน	
	รวม	ประชาชนที่ไม่ใช่สัญชาติไทย	รวม	ประชาชนที่ไม่ใช่สัญชาติไทย	รวม	ประชาชนที่ไม่ใช่สัญชาติไทย
(1)	(2)	(3)	(4)	(5)	(6)	(7)
รวมภาค	9,367,059	187,431	9,325,186	164,289	41,873	23,142
ในเขตเทศบาล	3,136,335	102,387	3,121,511	93,618	14,824	8,769
นอกเขตเทศบาล	6,230,724	85,044	6,203,675	70,671	27,049	14,373

ตาราง 5 จำนวนครัวเรือนทั้งสิ้น จำนวนครัวเรือนที่สามารถพูด/ ไม่สามารถพูดภาษาไทยได้ จำแนกตามประเภทครัวเรือน เขตการปกครอง และภาค

ภาค / เขตการปกครอง	ครัวเรือนทั้งสิ้น			ครัวเรือนส่วนบุคคล			ครัวเรือนกลุ่มบุคคลประเภทครัวเรือนคนงาน		
	รวม	ครัวเรือนที่สามารถพูดภาษาไทยได้	ครัวเรือนที่ไม่สามารถพูดภาษาไทยได้	รวม	ครัวเรือนที่สามารถพูดภาษาไทยได้	ครัวเรือนที่ไม่สามารถพูดภาษาไทยได้	รวม	ครัวเรือนที่สามารถพูดภาษาไทยได้	ครัวเรือนที่ไม่สามารถพูดภาษาไทยได้
(1)	(2)	(3)	(4)	(5)	(6)	(7)	(8)	(9)	(10)
1. กรุงเทพมหานคร	2,912,412	2,890,888	21,524	2,910,299	2,888,775	21,524	2,113	2,113	-
ในเขตเทศบาล	2,912,412	2,890,888	21,524	2,910,299	2,888,775	21,524	2,113	2,113	-
นอกเขตเทศบาล	-	-	-	-	-	-	-	-	-
2. กลาง (ไม่รวม กทม.)	6,718,968	6,643,903	75,065	6,713,759	6,638,850	74,909	5,209	5,053	156
ในเขตเทศบาล	3,178,440	3,140,352	38,088	3,175,728	3,137,682	38,046	2,712	2,670	42
นอกเขตเทศบาล	3,540,528	3,503,551	36,977	3,538,031	3,501,168	36,863	2,497	2,383	114
3. เหนือ	3,859,439	3,837,715	21,724	3,859,207	3,837,483	21,724	232	232	-
ในเขตเทศบาล	1,413,141	1,404,597	8,544	1,412,987	1,404,443	8,544	154	154	-
นอกเขตเทศบาล	2,446,298	2,433,118	13,180	2,446,220	2,433,040	13,180	78	78	-
4. ตะวันออกเฉียงเหนือ	5,589,373	5,588,806	567	5,589,196	5,588,629	567	177	177	-
ในเขตเทศบาล	1,728,993	1,728,823	170	1,728,885	1,728,715	170	108	108	-
นอกเขตเทศบาล	3,860,380	3,859,983	397	3,860,311	3,859,914	397	69	69	-
5. ใต้	2,804,204	2,753,837	50,367	2,802,743	2,752,441	50,302	1,461	1,396	65
ในเขตเทศบาล	995,730	973,161	22,569	994,947	972,412	22,535	783	749	34
นอกเขตเทศบาล	1,808,474	1,780,676	27,798	1,807,796	1,780,029	27,767	678	647	31
รวมทั้งราชอาณาจักร (ไม่รวม กทม.)	18,971,984	18,824,261	147,723	18,964,905	18,817,403	147,502	7,079	6,858	221
ในเขตเทศบาล	7,316,304	7,246,933	69,371	7,312,547	7,243,252	69,295	3,757	3,681	76
นอกเขตเทศบาล	11,655,680	11,577,328	78,352	11,652,358	11,574,151	78,207	3,322	3,177	145
รวมทั้งราชอาณาจักร	21,884,396	21,715,149	169,247	21,875,204	21,706,178	169,026	9,192	8,971	221
ในเขตเทศบาล	10,228,716	10,137,821	90,895	10,222,846	10,132,027	90,819	5,870	5,794	76
นอกเขตเทศบาล	11,655,680	11,577,328	78,352	11,652,358	11,574,151	78,207	3,322	3,177	145

ตาราง 5.1 จำนวนครัวเรือนทั้งสิ้น จำนวนครัวเรือนที่สามารถพูด/ไม่สามารถพูดภาษาไทยได้ จำแนกตามประเภทครัวเรือน เขตการปกครอง และจังหวัด

ภาคกลาง

จังหวัด / เขตการปกครอง	ครัวเรือนทั้งสิ้น			ครัวเรือนส่วนบุคคล			ครัวเรือนกลุ่มบุคคลประเภทครัวเรือนคนงาน		
	รวม	ครัวเรือนที่สามารถพูดภาษาไทยได้	ครัวเรือนที่ไม่สามารถพูดภาษาไทยได้	รวม	ครัวเรือนที่สามารถพูดภาษาไทยได้	ครัวเรือนที่ไม่สามารถพูดภาษาไทยได้	รวม	ครัวเรือนที่สามารถพูดภาษาไทยได้	ครัวเรือนที่ไม่สามารถพูดภาษาไทยได้
(1)	(2)	(3)	(4)	(5)	(6)	(7)	(8)	(9)	(10)
1. สมุทรปราการ	717,629	708,807	8,822	717,629	708,807	8,822	-	-	-
ในเขตเทศบาล	406,150	403,702	2,448	406,150	403,702	2,448	-	-	-
นอกเขตเทศบาล	311,479	305,105	6,374	311,479	305,105	6,374	-	-	-
2. นนทบุรี	562,865	562,009	856	561,496	560,640	856	1,369	1,369	-
ในเขตเทศบาล	328,766	328,766	-	327,560	327,560	-	1,206	1,206	-
นอกเขตเทศบาล	234,099	233,243	856	233,936	233,080	856	163	163	-
3. ปทุมธานี	486,261	475,431	10,830	485,990	475,160	10,830	271	271	-
ในเขตเทศบาล	278,075	269,102	8,973	278,075	269,102	8,973	-	-	-
นอกเขตเทศบาล	208,186	206,329	1,857	207,915	206,058	1,857	271	271	-
4. พระนครศรีอยุธยา	279,535	279,380	155	278,589	278,434	155	946	946	-
ในเขตเทศบาล	125,377	125,222	155	125,121	124,966	155	256	256	-
นอกเขตเทศบาล	154,158	154,158	-	153,468	153,468	-	690	690	-
5. อ่างทอง	85,567	85,503	64	85,567	85,503	64	-	-	-
ในเขตเทศบาล	37,552	37,510	42	37,552	37,510	42	-	-	-
นอกเขตเทศบาล	48,015	47,993	22	48,015	47,993	22	-	-	-
6. ลพบุรี	246,567	245,984	583	246,567	245,984	583	-	-	-
ในเขตเทศบาล	80,980	80,482	498	80,980	80,482	498	-	-	-
นอกเขตเทศบาล	165,587	165,502	85	165,587	165,502	85	-	-	-
7. สิงห์บุรี	67,903	67,892	11	67,903	67,892	11	-	-	-
ในเขตเทศบาล	20,593	20,582	11	20,593	20,582	11	-	-	-
นอกเขตเทศบาล	47,310	47,310	-	47,310	47,310	-	-	-	-

ตาราง 5.1 จำนวนครัวเรือนทั้งสิ้น จำนวนครัวเรือนที่สามารถพูด/ไม่สามารถพูดภาษาไทยได้ จำแนกตามประเภทครัวเรือน เขตการปกครอง และจังหวัด

ภาคกลาง

จังหวัด / เขตการปกครอง	ครัวเรือนทั้งสิ้น			ครัวเรือนส่วนบุคคล			ครัวเรือนกลุ่มบุคคลประเภทครัวเรือนคนงาน		
	รวม	ครัวเรือนที่สามารถพูดภาษาไทยได้	ครัวเรือนที่ไม่สามารถพูดภาษาไทยได้	รวม	ครัวเรือนที่สามารถพูดภาษาไทยได้	ครัวเรือนที่ไม่สามารถพูดภาษาไทยได้	รวม	ครัวเรือนที่สามารถพูดภาษาไทยได้	ครัวเรือนที่ไม่สามารถพูดภาษาไทยได้
(1)	(2)	(3)	(4)	(5)	(6)	(7)	(8)	(9)	(10)
8. ชัยนาท	108,392	108,266	126	108,292	108,190	102	100	76	24
ในเขตเทศบาล	74,365	74,263	102	74,322	74,220	102	43	43	-
นอกเขตเทศบาล	34,027	34,003	24	33,970	33,970	-	57	33	24
9. สระบุรี	236,200	234,863	1,337	236,152	234,815	1,337	48	48	-
ในเขตเทศบาล	79,621	78,921	700	79,573	78,873	700	48	48	-
นอกเขตเทศบาล	156,579	155,942	637	156,579	155,942	637	-	-	-
10. ชลบุรี	632,489	631,772	717	632,489	631,772	717	-	-	-
ในเขตเทศบาล	477,560	477,560	-	477,560	477,560	-	-	-	-
นอกเขตเทศบาล	154,929	154,212	717	154,929	154,212	717	-	-	-
11. ระยอง	322,266	321,265	1,001	322,266	321,265	1,001	-	-	-
ในเขตเทศบาล	177,716	176,975	741	177,716	176,975	741	-	-	-
นอกเขตเทศบาล	144,550	144,290	260	144,550	144,290	260	-	-	-
12. จันทบุรี	190,540	189,799	741	189,673	189,022	651	867	777	90
ในเขตเทศบาล	98,558	98,225	333	98,140	97,807	333	418	418	-
นอกเขตเทศบาล	91,982	91,574	408	91,533	91,215	318	449	359	90
13. ตราด	100,511	99,864	647	100,511	99,864	647	-	-	-
ในเขตเทศบาล	36,676	36,602	74	36,676	36,602	74	-	-	-
นอกเขตเทศบาล	63,835	63,262	573	63,835	63,262	573	-	-	-
14. ฉะเชิงเทรา	273,574	271,118	2,456	273,425	270,969	2,456	149	149	-
ในเขตเทศบาล	94,790	93,652	1,138	94,641	93,503	1,138	149	149	-
นอกเขตเทศบาล	178,784	177,466	1,318	178,784	177,466	1,318	-	-	-

ตาราง 5.1 จำนวนครัวเรือนทั้งสิ้น จำนวนครัวเรือนที่สามารถพูด/ไม่สามารถพูดภาษาไทยได้ จำแนกตามประเภทครัวเรือน เขตการปกครอง และจังหวัด

ภาคกลาง

จังหวัด / เขตการปกครอง	ครัวเรือนทั้งสิ้น			ครัวเรือนส่วนบุคคล			ครัวเรือนกลุ่มบุคคลประเภทครัวเรือนคนงาน		
	รวม	ครัวเรือนที่สามารถพูดภาษาไทยได้	ครัวเรือนที่ไม่สามารถพูดภาษาไทยได้	รวม	ครัวเรือนที่สามารถพูดภาษาไทยได้	ครัวเรือนที่ไม่สามารถพูดภาษาไทยได้	รวม	ครัวเรือนที่สามารถพูดภาษาไทยได้	ครัวเรือนที่ไม่สามารถพูดภาษาไทยได้
(1)	(2)	(3)	(4)	(5)	(6)	(7)	(8)	(9)	(10)
15. ปราจีนบุรี	228,323	228,162	161	228,323	228,162	161	-	-	-
ในเขตเทศบาล	32,888	32,888	-	32,888	32,888	-	-	-	-
นอกเขตเทศบาล	195,435	195,274	161	195,435	195,274	161	-	-	-
16. นครนายก	97,222	97,164	58	97,076	97,018	58	146	146	-
ในเขตเทศบาล	12,661	12,661	-	12,642	12,642	-	19	19	-
นอกเขตเทศบาล	84,561	84,503	58	84,434	84,376	58	127	127	-
17. สระแก้ว	201,702	201,608	94	200,969	200,917	52	733	691	42
ในเขตเทศบาล	50,788	50,725	63	50,453	50,432	21	335	293	42
นอกเขตเทศบาล	150,914	150,883	31	150,516	150,485	31	398	398	-
18. ราชบุรี	252,177	248,413	3,764	252,144	248,380	3,764	33	33	-
ในเขตเทศบาล	103,216	102,862	354	103,216	102,862	354	-	-	-
นอกเขตเทศบาล	148,961	145,551	3,410	148,928	145,518	3,410	33	33	-
19. กาญจนบุรี	249,261	247,146	2,115	249,261	247,146	2,115	-	-	-
ในเขตเทศบาล	94,008	92,221	1,787	94,008	92,221	1,787	-	-	-
นอกเขตเทศบาล	155,253	154,925	328	155,253	154,925	328	-	-	-
20. สุพรรณบุรี	274,621	274,621	-	274,621	274,621	-	-	-	-
ในเขตเทศบาล	75,889	75,889	-	75,889	75,889	-	-	-	-
นอกเขตเทศบาล	198,732	198,732	-	198,732	198,732	-	-	-	-
21. นครปฐม	370,517	355,653	14,864	370,517	355,653	14,864	-	-	-
ในเขตเทศบาล	152,424	143,160	9,264	152,424	143,160	9,264	-	-	-
นอกเขตเทศบาล	218,093	212,493	5,600	218,093	212,493	5,600	-	-	-

ตาราง 5.1 จำนวนครัวเรือนทั้งสิ้น จำนวนครัวเรือนที่สามารถพูด/ไม่สามารถพูดภาษาไทยได้ จำแนกตามประเภทครัวเรือน เขตการปกครอง และจังหวัด

ภาคกลาง

จังหวัด / เขตการปกครอง	ครัวเรือนทั้งสิ้น			ครัวเรือนส่วนบุคคล			ครัวเรือนกลุ่มบุคคลประเภทครัวเรือนคนงาน		
	รวม	ครัวเรือนที่สามารถพูดภาษาไทยได้	ครัวเรือนที่ไม่สามารถพูดภาษาไทยได้	รวม	ครัวเรือนที่สามารถพูดภาษาไทยได้	ครัวเรือนที่ไม่สามารถพูดภาษาไทยได้	รวม	ครัวเรือนที่สามารถพูดภาษาไทยได้	ครัวเรือนที่ไม่สามารถพูดภาษาไทยได้
(1)	(2)	(3)	(4)	(5)	(6)	(7)	(8)	(9)	(10)
22. สมุทรสาคร	366,733	347,271	19,462	366,335	346,873	19,462	398	398	-
ในเขตเทศบาล	204,598	197,779	6,819	204,438	197,619	6,819	160	160	-
นอกเขตเทศบาล	162,135	149,492	12,643	161,897	149,254	12,643	238	238	-
23. สมุทรสงคราม	60,953	59,899	1,054	60,949	59,895	1,054	4	4	-
ในเขตเทศบาล	14,141	13,826	315	14,137	13,822	315	4	4	-
นอกเขตเทศบาล	46,812	46,073	739	46,812	46,073	739	-	-	-
24. เพชรบุรี	152,726	150,755	1,971	152,581	150,610	1,971	145	145	-
ในเขตเทศบาล	57,879	55,933	1,946	57,805	55,859	1,946	74	74	-
นอกเขตเทศบาล	94,847	94,822	25	94,776	94,751	25	71	71	-
25. ประจวบคีรีขันธ์	154,434	151,258	3,176	154,434	151,258	3,176	-	-	-
ในเขตเทศบาล	63,169	60,844	2,325	63,169	60,844	2,325	-	-	-
นอกเขตเทศบาล	91,265	90,414	851	91,265	90,414	851	-	-	-
26. กรุงเทพมหานคร	2,912,412	2,890,888	21,524	2,910,299	2,888,775	21,524	2,113	2,113	-
ในเขตเทศบาล	2,912,412	2,890,888	21,524	2,910,299	2,888,775	21,524	2,113	2,113	-
นอกเขตเทศบาล	-	-	-	-	-	-	-	-	-
รวมภาค (ไม่รวม กทม.)	6,718,968	6,643,903	75,065	6,713,759	6,638,850	74,909	5,209	5,053	156
ในเขตเทศบาล	3,178,440	3,140,352	38,088	3,175,728	3,137,682	38,046	2,712	2,670	42
นอกเขตเทศบาล	3,540,528	3,503,551	36,977	3,538,031	3,501,168	36,863	2,497	2,383	114
รวมภาค	9,631,380	9,534,791	96,589	9,624,058	9,527,625	96,433	7,322	7,166	156
ในเขตเทศบาล	6,090,852	6,031,240	59,612	6,086,027	6,026,457	59,570	4,825	4,783	42
นอกเขตเทศบาล	3,540,528	3,503,551	36,977	3,538,031	3,501,168	36,863	2,497	2,383	114

ตาราง 5.1 จำนวนครัวเรือนทั้งสิ้น จำนวนครัวเรือนที่สามารถพูด/ไม่สามารถพูดภาษาไทยได้ จำแนกตามประเภทครัวเรือน เขตการปกครอง และจังหวัด

ภาคเหนือ

จังหวัด / เขตการปกครอง	ครัวเรือนทั้งสิ้น			ครัวเรือนส่วนบุคคล			ครัวเรือนกลุ่มบุคคลประเภทครัวเรือนคนงาน		
	รวม	ครัวเรือนที่สามารถพูดภาษาไทยได้	ครัวเรือนที่ไม่สามารถพูดภาษาไทยได้	รวม	ครัวเรือนที่สามารถพูดภาษาไทยได้	ครัวเรือนที่ไม่สามารถพูดภาษาไทยได้	รวม	ครัวเรือนที่สามารถพูดภาษาไทยได้	ครัวเรือนที่ไม่สามารถพูดภาษาไทยได้
(1)	(2)	(3)	(4)	(5)	(6)	(7)	(8)	(9)	(10)
1. เชียงใหม่	578,350	574,428	3,922	578,350	574,428	3,922	-	-	-
ในเขตเทศบาล	329,799	326,242	3,557	329,799	326,242	3,557	-	-	-
นอกเขตเทศบาล	248,551	248,186	365	248,551	248,186	365	-	-	-
2. ลำพูน	145,195	145,162	33	145,149	145,116	33	46	46	-
ในเขตเทศบาล	95,535	95,535	-	95,506	95,506	-	29	29	-
นอกเขตเทศบาล	49,660	49,627	33	49,643	49,610	33	17	17	-
3. ลำปาง	274,782	274,752	30	274,782	274,752	30	-	-	-
ในเขตเทศบาล	137,980	137,980	-	137,980	137,980	-	-	-	-
นอกเขตเทศบาล	136,802	136,772	30	136,802	136,772	30	-	-	-
4. อุดรดิตถ์	144,167	144,154	13	144,051	144,038	13	116	116	-
ในเขตเทศบาล	50,656	50,643	13	50,601	50,588	13	55	55	-
นอกเขตเทศบาล	93,511	93,511	-	93,450	93,450	-	61	61	-
5. แพร่	153,824	153,824	-	153,785	153,785	-	39	39	-
ในเขตเทศบาล	56,578	56,578	-	56,539	56,539	-	39	39	-
นอกเขตเทศบาล	97,246	97,246	-	97,246	97,246	-	-	-	-
6. น่าน	149,126	149,110	16	149,126	149,110	16	-	-	-
ในเขตเทศบาล	35,939	35,923	16	35,939	35,923	16	-	-	-
นอกเขตเทศบาล	113,187	113,187	-	113,187	113,187	-	-	-	-
7. พะเยา	157,335	157,335	-	157,335	157,335	-	-	-	-
ในเขตเทศบาล	87,393	87,393	-	87,393	87,393	-	-	-	-
นอกเขตเทศบาล	69,942	69,942	-	69,942	69,942	-	-	-	-

ตาราง 5.1 จำนวนครัวเรือนทั้งสิ้น จำนวนครัวเรือนที่สามารถพูด/ไม่สามารถพูดภาษาไทยได้ จำแนกตามประเภทครัวเรือน เขตการปกครอง และจังหวัด

ภาคเหนือ

จังหวัด / เขตการปกครอง	ครัวเรือนทั้งสิ้น			ครัวเรือนส่วนบุคคล			ครัวเรือนกลุ่มบุคคลประเภทครัวเรือนคนงาน		
	รวม	ครัวเรือนที่สามารถพูดภาษาไทยได้	ครัวเรือนที่ไม่สามารถพูดภาษาไทยได้	รวม	ครัวเรือนที่สามารถพูดภาษาไทยได้	ครัวเรือนที่ไม่สามารถพูดภาษาไทยได้	รวม	ครัวเรือนที่สามารถพูดภาษาไทยได้	ครัวเรือนที่ไม่สามารถพูดภาษาไทยได้
(1)	(2)	(3)	(4)	(5)	(6)	(7)	(8)	(9)	(10)
8. เชียงราย	380,842	379,421	1,421	380,842	379,421	1,421	-	-	-
ในเขตเทศบาล	159,538	159,032	506	159,538	159,032	506	-	-	-
นอกเขตเทศบาล	221,304	220,389	915	221,304	220,389	915	-	-	-
9. แม่ฮ่องสอน	66,343	65,493	850	66,343	65,493	850	-	-	-
ในเขตเทศบาล	11,517	11,454	63	11,517	11,454	63	-	-	-
นอกเขตเทศบาล	54,826	54,039	787	54,826	54,039	787	-	-	-
10. นครสวรรค์	325,394	325,341	53	325,363	325,310	53	31	31	-
ในเขตเทศบาล	79,092	79,092	-	79,061	79,061	-	31	31	-
นอกเขตเทศบาล	246,302	246,249	53	246,302	246,249	53	-	-	-
11. อุทัยธานี	99,726	99,713	13	99,726	99,713	13	-	-	-
ในเขตเทศบาล	22,855	22,842	13	22,855	22,842	13	-	-	-
นอกเขตเทศบาล	76,871	76,871	-	76,871	76,871	-	-	-	-
12. กำแพงเพชร	243,805	243,805	-	243,805	243,805	-	-	-	-
ในเขตเทศบาล	68,061	68,061	-	68,061	68,061	-	-	-	-
นอกเขตเทศบาล	175,744	175,744	-	175,744	175,744	-	-	-	-
13. ตาก	155,114	139,810	15,304	155,114	139,810	15,304	-	-	-
ในเขตเทศบาล	47,447	43,140	4,307	47,447	43,140	4,307	-	-	-
นอกเขตเทศบาล	107,667	96,670	10,997	107,667	96,670	10,997	-	-	-
14. สุโขทัย	207,291	207,270	21	207,291	207,270	21	-	-	-
ในเขตเทศบาล	56,726	56,705	21	56,726	56,705	21	-	-	-
นอกเขตเทศบาล	150,565	150,565	-	150,565	150,565	-	-	-	-

ตาราง 5.1 จำนวนครัวเรือนทั้งสิ้น จำนวนครัวเรือนที่สามารถพูด/ไม่สามารถพูดภาษาไทยได้ จำแนกตามประเภทครัวเรือน เขตการปกครอง และจังหวัด

ภาคเหนือ

จังหวัด / เขตการปกครอง	ครัวเรือนทั้งสิ้น			ครัวเรือนส่วนบุคคล			ครัวเรือนกลุ่มบุคคลประเภทครัวเรือนคนงาน		
	รวม	ครัวเรือนที่สามารถพูดภาษาไทยได้	ครัวเรือนที่ไม่สามารถพูดภาษาไทยได้	รวม	ครัวเรือนที่สามารถพูดภาษาไทยได้	ครัวเรือนที่ไม่สามารถพูดภาษาไทยได้	รวม	ครัวเรือนที่สามารถพูดภาษาไทยได้	ครัวเรือนที่ไม่สามารถพูดภาษาไทยได้
(1)	(2)	(3)	(4)	(5)	(6)	(7)	(8)	(9)	(10)
15. พิชญ์โลก	311,586	311,538	48	311,586	311,538	48	-	-	-
ในเขตเทศบาล	69,748	69,700	48	69,748	69,700	48	-	-	-
นอกเขตเทศบาล	241,838	241,838	-	241,838	241,838	-	-	-	-
16. พิจิตร	183,013	183,013	-	183,013	183,013	-	-	-	-
ในเขตเทศบาล	48,198	48,198	-	48,198	48,198	-	-	-	-
นอกเขตเทศบาล	134,815	134,815	-	134,815	134,815	-	-	-	-
17. เพชรบูรณ์	283,546	283,546	-	283,546	283,546	-	-	-	-
ในเขตเทศบาล	56,079	56,079	-	56,079	56,079	-	-	-	-
นอกเขตเทศบาล	227,467	227,467	-	227,467	227,467	-	-	-	-
รวมภาค	3,859,439	3,837,715	21,724	3,859,207	3,837,483	21,724	232	232	-
ในเขตเทศบาล	1,413,141	1,404,597	8,544	1,412,987	1,404,443	8,544	154	154	-
นอกเขตเทศบาล	2,446,298	2,433,118	13,180	2,446,220	2,433,040	13,180	78	78	-

ตาราง 5.1 จำนวนครัวเรือนทั้งสิ้น จำนวนครัวเรือนที่สามารถพูด/ไม่สามารถพูดภาษาไทยได้ จำแนกตามประเภทครัวเรือน เขตการปกครอง และจังหวัด

ภาคตะวันออกเฉียงเหนือ

จังหวัด / เขตการปกครอง	ครัวเรือนทั้งสิ้น			ครัวเรือนส่วนบุคคล			ครัวเรือนกลุ่มบุคคลประเภทครัวเรือนคนงาน		
	รวม	ครัวเรือนที่สามารถพูดภาษาไทยได้	ครัวเรือนที่ไม่สามารถพูดภาษาไทยได้	รวม	ครัวเรือนที่สามารถพูดภาษาไทยได้	ครัวเรือนที่ไม่สามารถพูดภาษาไทยได้	รวม	ครัวเรือนที่สามารถพูดภาษาไทยได้	ครัวเรือนที่ไม่สามารถพูดภาษาไทยได้
(1)	(2)	(3)	(4)	(5)	(6)	(7)	(8)	(9)	(10)
1. นครราชสีมา	775,859	775,462	397	775,859	775,462	397	-	-	-
ในเขตเทศบาล	217,202	217,202	-	217,202	217,202	-	-	-	-
นอกเขตเทศบาล	558,657	558,260	397	558,657	558,260	397	-	-	-
2. บุรีรัมย์	376,638	376,638	-	376,569	376,569	-	69	69	-
ในเขตเทศบาล	113,490	113,490	-	113,490	113,490	-	-	-	-
นอกเขตเทศบาล	263,148	263,148	-	263,079	263,079	-	69	69	-
3. สุรินทร์	335,796	335,757	39	335,796	335,757	39	-	-	-
ในเขตเทศบาล	48,727	48,688	39	48,727	48,688	39	-	-	-
นอกเขตเทศบาล	287,069	287,069	-	287,069	287,069	-	-	-	-
4. ศรีสะเกษ	291,649	291,649	-	291,649	291,649	-	-	-	-
ในเขตเทศบาล	50,131	50,131	-	50,131	50,131	-	-	-	-
นอกเขตเทศบาล	241,518	241,518	-	241,518	241,518	-	-	-	-
5. อุบลราชธานี	492,960	492,855	105	492,960	492,855	105	-	-	-
ในเขตเทศบาล	135,718	135,613	105	135,718	135,613	105	-	-	-
นอกเขตเทศบาล	357,242	357,242	-	357,242	357,242	-	-	-	-
6. ยโสธร	158,679	158,679	-	158,679	158,679	-	-	-	-
ในเขตเทศบาล	40,733	40,733	-	40,733	40,733	-	-	-	-
นอกเขตเทศบาล	117,946	117,946	-	117,946	117,946	-	-	-	-
7. ชัยภูมิ	302,965	302,965	-	302,965	302,965	-	-	-	-
ในเขตเทศบาล	71,986	71,986	-	71,986	71,986	-	-	-	-
นอกเขตเทศบาล	230,979	230,979	-	230,979	230,979	-	-	-	-

ตาราง 5.1 จำนวนครัวเรือนทั้งสิ้น จำนวนครัวเรือนที่สามารถพูด/ไม่สามารถพูดภาษาไทยได้ จำแนกตามประเภทครัวเรือน เขตการปกครอง และจังหวัด

ภาคตะวันออกเฉียงเหนือ

จังหวัด / เขตการปกครอง	ครัวเรือนทั้งสิ้น			ครัวเรือนส่วนบุคคล			ครัวเรือนกลุ่มบุคคลประเภทครัวเรือนคนงาน		
	รวม	ครัวเรือนที่สามารถพูดภาษาไทยได้	ครัวเรือนที่ไม่สามารถพูดภาษาไทยได้	รวม	ครัวเรือนที่สามารถพูดภาษาไทยได้	ครัวเรือนที่ไม่สามารถพูดภาษาไทยได้	รวม	ครัวเรือนที่สามารถพูดภาษาไทยได้	ครัวเรือนที่ไม่สามารถพูดภาษาไทยได้
(1)	(2)	(3)	(4)	(5)	(6)	(7)	(8)	(9)	(10)
8. อานาจเจริญ	82,202	82,202	-	82,202	82,202	-	-	-	-
ในเขตเทศบาล	29,924	29,924	-	29,924	29,924	-	-	-	-
นอกเขตเทศบาล	52,278	52,278	-	52,278	52,278	-	-	-	-
9. บึงกาฬ	95,690	95,690	-	95,690	95,690	-	-	-	-
ในเขตเทศบาล	23,988	23,988	-	23,988	23,988	-	-	-	-
นอกเขตเทศบาล	71,702	71,702	-	71,702	71,702	-	-	-	-
10. หนองบัวลำภู	136,046	136,046	-	136,011	136,011	-	35	35	-
ในเขตเทศบาล	58,137	58,137	-	58,102	58,102	-	35	35	-
นอกเขตเทศบาล	77,909	77,909	-	77,909	77,909	-	-	-	-
11. ขอนแก่น	518,865	518,865	-	518,865	518,865	-	-	-	-
ในเขตเทศบาล	227,466	227,466	-	227,466	227,466	-	-	-	-
นอกเขตเทศบาล	291,399	291,399	-	291,399	291,399	-	-	-	-
12. อุดรธานี	375,988	375,988	-	375,988	375,988	-	-	-	-
ในเขตเทศบาล	148,592	148,592	-	148,592	148,592	-	-	-	-
นอกเขตเทศบาล	227,396	227,396	-	227,396	227,396	-	-	-	-
13. เลย	150,191	150,191	-	150,191	150,191	-	-	-	-
ในเขตเทศบาล	49,747	49,747	-	49,747	49,747	-	-	-	-
นอกเขตเทศบาล	100,444	100,444	-	100,444	100,444	-	-	-	-
14. หนองคาย	132,654	132,628	26	132,581	132,555	26	73	73	-
ในเขตเทศบาล	43,529	43,503	26	43,456	43,430	26	73	73	-
นอกเขตเทศบาล	89,125	89,125	-	89,125	89,125	-	-	-	-

ตาราง 5.1 จำนวนครัวเรือนทั้งสิ้น จำนวนครัวเรือนที่สามารถพูด/ไม่สามารถพูดภาษาไทยได้ จำแนกตามประเภทครัวเรือน เขตการปกครอง และจังหวัด

ภาคตะวันออกเฉียงเหนือ

จังหวัด / เขตการปกครอง	ครัวเรือนทั้งสิ้น			ครัวเรือนส่วนบุคคล			ครัวเรือนกลุ่มบุคคลประเภทครัวเรือนคนงาน		
	รวม	ครัวเรือนที่สามารถพูดภาษาไทยได้	ครัวเรือนที่ไม่สามารถพูดภาษาไทยได้	รวม	ครัวเรือนที่สามารถพูดภาษาไทยได้	ครัวเรือนที่ไม่สามารถพูดภาษาไทยได้	รวม	ครัวเรือนที่สามารถพูดภาษาไทยได้	ครัวเรือนที่ไม่สามารถพูดภาษาไทยได้
(1)	(2)	(3)	(4)	(5)	(6)	(7)	(8)	(9)	(10)
15. มหาสารคาม	254,844	254,844	-	254,844	254,844	-	-	-	-
ในเขตเทศบาล	52,812	52,812	-	52,812	52,812	-	-	-	-
นอกเขตเทศบาล	202,032	202,032	-	202,032	202,032	-	-	-	-
16. ร้อยเอ็ด	337,270	337,270	-	337,270	337,270	-	-	-	-
ในเขตเทศบาล	115,416	115,416	-	115,416	115,416	-	-	-	-
นอกเขตเทศบาล	221,854	221,854	-	221,854	221,854	-	-	-	-
17. กาฬสินธุ์	239,320	239,320	-	239,320	239,320	-	-	-	-
ในเขตเทศบาล	122,546	122,546	-	122,546	122,546	-	-	-	-
นอกเขตเทศบาล	116,774	116,774	-	116,774	116,774	-	-	-	-
18. สกลนคร	257,626	257,626	-	257,626	257,626	-	-	-	-
ในเขตเทศบาล	86,551	86,551	-	86,551	86,551	-	-	-	-
นอกเขตเทศบาล	171,075	171,075	-	171,075	171,075	-	-	-	-
19. นครพนม	173,849	173,849	-	173,849	173,849	-	-	-	-
ในเขตเทศบาล	39,409	39,409	-	39,409	39,409	-	-	-	-
นอกเขตเทศบาล	134,440	134,440	-	134,440	134,440	-	-	-	-
20. มุกดาหาร	100,282	100,282	-	100,282	100,282	-	-	-	-
ในเขตเทศบาล	52,889	52,889	-	52,889	52,889	-	-	-	-
นอกเขตเทศบาล	47,393	47,393	-	47,393	47,393	-	-	-	-
รวมภาค	5,589,373	5,588,806	567	5,589,196	5,588,629	567	177	177	-
ในเขตเทศบาล	1,728,993	1,728,823	170	1,728,885	1,728,715	170	108	108	-
นอกเขตเทศบาล	3,860,380	3,859,983	397	3,860,311	3,859,914	397	69	69	-

ตาราง 5.1 จำนวนครัวเรือนทั้งสิ้น จำนวนครัวเรือนที่สามารถพูด/ไม่สามารถพูดภาษาไทยได้ จำแนกตามประเภทครัวเรือน เขตการปกครอง และจังหวัด

ภาคใต้

จังหวัด / เขตการปกครอง	ครัวเรือนทั้งสิ้น			ครัวเรือนส่วนบุคคล			ครัวเรือนกลุ่มบุคคลประเภทครัวเรือนคนงาน		
	รวม	ครัวเรือนที่สามารถพูดภาษาไทยได้	ครัวเรือนที่ไม่สามารถพูดภาษาไทยได้	รวม	ครัวเรือนที่สามารถพูดภาษาไทยได้	ครัวเรือนที่ไม่สามารถพูดภาษาไทยได้	รวม	ครัวเรือนที่สามารถพูดภาษาไทยได้	ครัวเรือนที่ไม่สามารถพูดภาษาไทยได้
(1)	(2)	(3)	(4)	(5)	(6)	(7)	(8)	(9)	(10)
1. นครศรีธรรมราช	479,770	479,382	388	479,498	479,144	354	272	238	34
ในเขตเทศบาล	94,324	94,094	230	94,204	94,008	196	120	86	34
นอกเขตเทศบาล	385,446	385,288	158	385,294	385,136	158	152	152	-
2. กระบี่	115,420	115,323	97	115,402	115,305	97	18	18	-
ในเขตเทศบาล	18,908	18,900	8	18,908	18,900	8	-	-	-
นอกเขตเทศบาล	96,512	96,423	89	96,494	96,405	89	18	18	-
3. พังงา	85,221	80,785	4,436	85,200	80,764	4,436	21	21	-
ในเขตเทศบาล	14,624	14,339	285	14,624	14,339	285	-	-	-
นอกเขตเทศบาล	70,597	66,446	4,151	70,576	66,425	4,151	21	21	-
4. ภูเก็ต	161,266	157,980	3,286	160,642	157,387	3,255	624	593	31
ในเขตเทศบาล	110,877	108,129	2,748	110,476	107,728	2,748	401	401	-
นอกเขตเทศบาล	50,389	49,851	538	50,166	49,659	507	223	192	31
5. สุราษฎร์ธานี	355,766	347,152	8,614	355,504	346,890	8,614	262	262	-
ในเขตเทศบาล	155,005	149,312	5,693	154,743	149,050	5,693	262	262	-
นอกเขตเทศบาล	200,761	197,840	2,921	200,761	197,840	2,921	-	-	-
6. ระนอง	80,470	70,610	9,860	80,470	70,610	9,860	-	-	-
ในเขตเทศบาล	41,483	33,653	7,830	41,483	33,653	7,830	-	-	-
นอกเขตเทศบาล	38,987	36,957	2,030	38,987	36,957	2,030	-	-	-
7. ชุมพร	169,432	165,997	3,435	169,362	165,927	3,435	70	70	-
ในเขตเทศบาล	57,129	56,088	1,041	57,129	56,088	1,041	-	-	-
นอกเขตเทศบาล	112,303	109,909	2,394	112,233	109,839	2,394	70	70	-

ตาราง 5.1 จำนวนครัวเรือนทั้งสิ้น จำนวนครัวเรือนที่สามารถพูด/ไม่สามารถพูดภาษาไทยได้ จำแนกตามประเภทครัวเรือน เขตการปกครอง และจังหวัด

ภาคใต้

จังหวัด / เขตการปกครอง	ครัวเรือนทั้งสิ้น			ครัวเรือนส่วนบุคคล			ครัวเรือนกลุ่มบุคคลประเภทครัวเรือนคนงาน		
	รวม	ครัวเรือนที่สามารถพูดภาษาไทยได้	ครัวเรือนที่ไม่สามารถพูดภาษาไทยได้	รวม	ครัวเรือนที่สามารถพูดภาษาไทยได้	ครัวเรือนที่ไม่สามารถพูดภาษาไทยได้	รวม	ครัวเรือนที่สามารถพูดภาษาไทยได้	ครัวเรือนที่ไม่สามารถพูดภาษาไทยได้
(1)	(2)	(3)	(4)	(5)	(6)	(7)	(8)	(9)	(10)
8. สงขลา	465,535	465,535	-	465,425	465,425	-	110	110	-
ในเขตเทศบาล	244,796	244,796	-	244,796	244,796	-	-	-	-
นอกเขตเทศบาล	220,739	220,739	-	220,629	220,629	-	110	110	-
9. สตูล	80,669	80,669	-	80,669	80,669	-	-	-	-
ในเขตเทศบาล	18,561	18,561	-	18,561	18,561	-	-	-	-
นอกเขตเทศบาล	62,108	62,108	-	62,108	62,108	-	-	-	-
10. ตรัง	194,874	194,855	19	194,790	194,771	19	84	84	-
ในเขตเทศบาล	41,272	41,253	19	41,272	41,253	19	-	-	-
นอกเขตเทศบาล	153,602	153,602	-	153,518	153,518	-	84	84	-
11. พัทลุง	169,890	169,845	45	169,890	169,845	45	-	-	-
ในเขตเทศบาล	88,096	88,074	22	88,096	88,074	22	-	-	-
นอกเขตเทศบาล	81,794	81,771	23	81,794	81,771	23	-	-	-
12. ปัตตานี	153,466	145,070	8,396	153,466	145,070	8,396	-	-	-
ในเขตเทศบาล	31,068	30,612	456	31,068	30,612	456	-	-	-
นอกเขตเทศบาล	122,398	114,458	7,940	122,398	114,458	7,940	-	-	-
13. ยะลา	119,856	117,790	2,066	119,856	117,790	2,066	-	-	-
ในเขตเทศบาล	39,371	38,978	393	39,371	38,978	393	-	-	-
นอกเขตเทศบาล	80,485	78,812	1,673	80,485	78,812	1,673	-	-	-
14. นราธิวาส	172,569	162,844	9,725	172,569	162,844	9,725	-	-	-
ในเขตเทศบาล	40,216	36,372	3,844	40,216	36,372	3,844	-	-	-
นอกเขตเทศบาล	132,353	126,472	5,881	132,353	126,472	5,881	-	-	-

ตาราง 5.1 จำนวนครัวเรือนทั้งสิ้น จำนวนครัวเรือนที่สามารถพูด/ไม่สามารถพูดภาษาไทยได้ จำแนกตามประเภทครัวเรือน เขตการปกครอง และจังหวัด

ภาคใต้

จังหวัด / เขตการปกครอง	ครัวเรือนทั้งสิ้น			ครัวเรือนส่วนบุคคล			ครัวเรือนกลุ่มบุคคลประเภทครัวเรือนคนงาน		
	รวม	ครัวเรือนที่สามารถพูดภาษาไทยได้	ครัวเรือนที่ไม่สามารถพูดภาษาไทยได้	รวม	ครัวเรือนที่สามารถพูดภาษาไทยได้	ครัวเรือนที่ไม่สามารถพูดภาษาไทยได้	รวม	ครัวเรือนที่สามารถพูดภาษาไทยได้	ครัวเรือนที่ไม่สามารถพูดภาษาไทยได้
(1)	(2)	(3)	(4)	(5)	(6)	(7)	(8)	(9)	(10)
รวมภาค	2,804,204	2,753,837	50,367	2,802,743	2,752,441	50,302	1,461	1,396	65
ในเขตเทศบาล	995,730	973,161	22,569	994,947	972,412	22,535	783	749	34
นอกเขตเทศบาล	1,808,474	1,780,676	27,798	1,807,796	1,780,029	27,767	678	647	31

ตาราง 6 จำนวนครัวเรือนทั้งสิ้น จำนวนครัวเรือนที่ไม่สามารถพูดภาษาไทยได้ จำแนกตามภาษาหลักที่ใช้พูดในครัวเรือน เขตการปกครอง และภาค

ภาค / เขตการปกครอง	ครัวเรือนทั้งสิ้น			จำนวนครัวเรือนที่สามารถพูดภาษาไทยได้ จำแนกตามภาษาหลักที่ใช้พูดในครัวเรือน							
	รวม	ครัวเรือน ที่สามารถพูดภาษาไทยได้	ครัวเรือน ที่ไม่สามารถพูดภาษาไทยได้	รวม	ภาษาอังกฤษ	ภาษาจีน	ภาษาพม่า	ภาษากระเหรี่ยง	ภาษาม้ง / แม้ว	ภาษามลายูถิ่น/ ยาวี/ มาเลย์	ภาษาอื่นๆ
(1)	(2)	(3)	(4)	(5)	(6)	(7)	(8)	(9)	(10)	(11)	(12)
1. กรุงเทพมหานคร	2,912,412	2,890,888	21,524	21,524	1,382	1,072	12,240	311	-	183	6,336
ในเขตเทศบาล	2,912,412	2,890,888	21,524	21,524	1,382	1,072	12,240	311	-	183	6,336
นอกเขตเทศบาล	-	-	-	-	-	-	-	-	-	-	-
2. กลาง (ยกเว้น กทม.)	6,718,968	6,643,903	75,065	75,065	2,829	466	62,492	1,347	-	127	7,804
ในเขตเทศบาล	3,178,440	3,140,352	38,088	38,088	2,678	444	31,910	351	-	-	2,705
นอกเขตเทศบาล	3,540,528	3,503,551	36,977	36,977	151	22	30,582	996	-	127	5,099
3. เหนือ	3,859,439	3,837,715	21,724	21,724	1,420	912	7,727	10,168	93	-	1,404
ในเขตเทศบาล	1,413,141	1,404,597	8,544	8,544	1,420	638	4,678	1,160	93	-	555
นอกเขตเทศบาล	2,446,298	2,433,118	13,180	13,180	-	274	3,049	9,008	-	-	849
4. ตะวันออกเฉียงเหนือ	5,589,373	5,588,806	567	567	448	-	-	-	-	-	119
ในเขตเทศบาล	1,728,993	1,728,823	170	170	51	-	-	-	-	-	119
นอกเขตเทศบาล	3,860,380	3,859,983	397	397	397	-	-	-	-	-	-
5. ใต้	2,804,204	2,753,837	50,367	50,367	2,471	-	27,459	-	-	20,112	325
ในเขตเทศบาล	995,730	973,161	22,569	22,569	2,103	-	15,575	-	-	4,618	273
นอกเขตเทศบาล	1,808,474	1,780,676	27,798	27,798	368	-	11,884	-	-	15,494	52
รวมทั้งราชอาณาจักร (ไม่รวม กทม.)	18,971,984	18,824,261	147,723	147,723	7,168	1,378	97,678	11,515	93	20,239	9,652
ในเขตเทศบาล	7,316,304	7,246,933	69,371	69,371	6,252	1,082	52,163	1,511	93	4,618	3,652
นอกเขตเทศบาล	11,655,680	11,577,328	78,352	78,352	916	296	45,515	10,004	-	15,621	6,000
รวมทั้งราชอาณาจักร	21,884,396	21,715,149	169,247	169,247	8,550	2,450	109,918	11,826	93	20,422	15,988
ในเขตเทศบาล	10,228,716	10,137,821	90,895	90,895	7,634	2,154	64,403	1,822	93	4,801	9,988
นอกเขตเทศบาล	11,655,680	11,577,328	78,352	78,352	916	296	45,515	10,004	-	15,621	6,000

ตาราง 7 จำนวนครัวเรือนทั้งสิ้น จำนวนครัวเรือนส่วนบุคคล จำแนกตามสถานะทางการทำงานของผู้มีรายได้สูงสุดของครัวเรือนในรอบ 12 เดือนที่ผ่านมา เขตการปกครอง และภาค

ภาค / เขตการปกครอง	จำนวนครัวเรือนทั้งสิ้น			จำนวนครัวเรือนส่วนบุคคล จำแนกตามสถานะทางการทำงานของผู้มีรายได้สูงสุดในรอบ 12 เดือนที่ผ่านมา					
	รวม	ส่วนบุคคล	กลุ่มบุคคลประเภท ครัวเรือนคนงาน	รวม	ประกอบธุรกิจของตนเอง	ลูกจ้างรัฐบาล / รัฐวิสาหกิจ	ลูกจ้างเอกชน	การรวมกลุ่ม	ไม่ได้ทำงานหารายได้
(1)	(2)	(3)	(4)	(5)	(6)	(7)	(8)	(9)	(10)
1. กรุงเทพมหานคร	2,912,412	2,910,299	2,113	2,891,141	826,151	182,020	1,505,890	-	377,080
ในเขตเทศบาล	2,912,412	2,910,299	2,113	2,891,141	826,151	182,020	1,505,890	-	377,080
นอกเขตเทศบาล	-	-	-	-	-	-	-	-	-
2. กลาง (ยกเว้น กทม.)	6,718,968	6,713,759	5,209	6,699,204	2,265,845	493,082	3,250,357	632	689,288
ในเขตเทศบาล	3,178,440	3,175,728	2,712	3,172,881	917,671	265,591	1,673,865	262	315,492
นอกเขตเทศบาล	3,540,528	3,538,031	2,497	3,526,323	1,348,174	227,491	1,576,492	370	373,796
3. เหนือ	3,859,439	3,859,207	232	3,856,890	2,238,857	328,865	640,030	288	648,850
ในเขตเทศบาล	1,413,141	1,412,987	154	1,410,672	704,344	148,465	293,158	190	264,515
นอกเขตเทศบาล	2,446,298	2,446,220	78	2,446,218	1,534,513	180,400	346,872	98	384,335
4. ตะวันออกเฉียงเหนือ	5,589,373	5,589,196	177	5,589,057	3,747,280	472,989	741,405	6,065	621,318
ในเขตเทศบาล	1,728,993	1,728,885	108	1,728,748	978,079	225,546	295,030	800	229,293
นอกเขตเทศบาล	3,860,380	3,860,311	69	3,860,309	2,769,201	247,443	446,375	5,265	392,025
5. ใต้	2,804,204	2,802,743	1,461	2,802,387	1,515,108	223,867	745,138	177	318,097
ในเขตเทศบาล	995,730	994,947	783	994,793	448,413	103,493	285,396	97	157,394
นอกเขตเทศบาล	1,808,474	1,807,796	678	1,807,594	1,066,695	120,374	459,742	80	160,703
รวมทั้งราชอาณาจักร (ไม่รวม กทม.)	18,971,984	18,964,905	7,079	18,947,538	9,767,090	1,518,803	5,376,930	7,162	2,277,553
ในเขตเทศบาล	7,316,304	7,312,547	3,757	7,307,094	3,048,507	743,095	2,547,449	1,349	966,694
นอกเขตเทศบาล	11,655,680	11,652,358	3,322	11,640,444	6,718,583	775,708	2,829,481	5,813	1,310,859
รวมทั้งราชอาณาจักร	21,884,396	21,875,204	9,192	21,838,679	10,593,241	1,700,823	6,882,820	7,162	2,654,633
ในเขตเทศบาล	10,228,716	10,222,846	5,870	10,198,235	3,874,658	925,115	4,053,339	1,349	1,343,774
นอกเขตเทศบาล	11,655,680	11,652,358	3,322	11,640,444	6,718,583	775,708	2,829,481	5,813	1,310,859

ตาราง 7.1 จำนวนครัวเรือนทั้งสิ้น จำนวนครัวเรือนส่วนบุคคล จำแนกตามสถานะทางการทำงานของผู้มีรายได้สูงสุดของครัวเรือนในรอบ 12 เดือนที่ผ่านมา เขตการปกครอง และจังหวัด

ภาคกลาง

จังหวัด / เขตการปกครอง	จำนวนครัวเรือนทั้งสิ้น			จำนวนครัวเรือนส่วนบุคคล จำแนกตามสถานะทางการทำงานของผู้มีรายได้สูงสุดในรอบ 12 เดือนที่ผ่านมา					
	รวม	ส่วนบุคคล	กลุ่มบุคคลประเภท ครัวเรือนคนงาน	รวม	ประกอบธุรกิจของตนเอง	ลูกจ้างรัฐบาล / รัฐวิสาหกิจ	ลูกจ้างเอกชน	การรวมกลุ่ม	ไม่ได้ทำงานหารายได้
(1)	(2)	(3)	(4)	(5)	(6)	(7)	(8)	(9)	(10)
1. สมุทรปราการ	717,629	717,629	-	715,468	143,708	46,910	488,963	139	35,748
ในเขตเทศบาล	406,150	406,150	-	405,950	71,088	25,199	287,444	139	22,080
นอกเขตเทศบาล	311,479	311,479	-	309,518	72,620	21,711	201,519	-	13,668
2. นนทบุรี	562,865	561,496	1,369	561,406	140,087	56,760	294,189	-	70,370
ในเขตเทศบาล	328,766	327,560	1,206	327,560	88,482	34,860	161,621	-	42,597
นอกเขตเทศบาล	234,099	233,936	163	233,846	51,605	21,900	132,568	-	27,773
3. ปทุมธานี	486,261	485,990	271	485,838	142,464	31,267	269,876	74	42,157
ในเขตเทศบาล	278,075	278,075	-	277,924	70,634	19,352	164,871	-	23,067
นอกเขตเทศบาล	208,186	207,915	271	207,914	71,830	11,915	105,005	74	19,090
4. พระนครศรีอยุธยา	279,535	278,589	946	278,588	87,287	37,669	112,212	-	41,420
ในเขตเทศบาล	125,377	125,121	256	125,120	34,957	18,321	53,491	-	18,351
นอกเขตเทศบาล	154,158	153,468	690	153,468	52,330	19,348	58,721	-	23,069
5. อ่างทอง	85,567	85,567	-	85,567	36,888	9,348	24,718	-	14,613
ในเขตเทศบาล	37,552	37,552	-	37,552	16,505	5,010	9,159	-	6,878
นอกเขตเทศบาล	48,015	48,015	-	48,015	20,383	4,338	15,559	-	7,735
6. ลพบุรี	246,567	246,567	-	246,567	124,898	25,576	54,920	-	41,173
ในเขตเทศบาล	80,980	80,980	-	80,980	26,846	13,977	24,784	-	15,373
นอกเขตเทศบาล	165,587	165,587	-	165,587	98,052	11,599	30,136	-	25,800
7. สิงห์บุรี	67,903	67,903	-	67,902	26,678	7,716	19,158	-	14,350
ในเขตเทศบาล	20,593	20,593	-	20,592	7,851	3,025	4,766	-	4,950
นอกเขตเทศบาล	47,310	47,310	-	47,310	18,827	4,691	14,392	-	9,400

ตาราง 7.1 จำนวนครัวเรือนทั้งสิ้น จำนวนครัวเรือนส่วนบุคคล จำแนกตามสถานะทางการทำงานของผู้มีรายได้สูงสุดของครัวเรือนในรอบ 12 เดือนที่ผ่านมา เขตการปกครอง และจังหวัด

ภาคกลาง

จังหวัด / เขตการปกครอง	จำนวนครัวเรือนทั้งสิ้น			จำนวนครัวเรือนส่วนบุคคล จำแนกตามสถานะทางการทำงานของผู้มีรายได้สูงสุดในรอบ 12 เดือนที่ผ่านมา					
	รวม	ส่วนบุคคล	กลุ่มบุคคลประเภท ครัวเรือนคนงาน	รวม	ประกอบธุรกิจของตนเอง	ลูกจ้างรัฐบาล / รัฐวิสาหกิจ	ลูกจ้างเอกชน	การรวมกลุ่ม	ไม่ได้ทำงานหารายได้
(1)	(2)	(3)	(4)	(5)	(6)	(7)	(8)	(9)	(10)
8. ชัยนาท	108,392	108,292	100	108,292	48,659	11,281	26,850	-	21,502
ในเขตเทศบาล	74,365	74,322	43	74,322	30,509	8,962	18,232	-	16,619
นอกเขตเทศบาล	34,027	33,970	57	33,970	18,150	2,319	8,618	-	4,883
9. สระบุรี	236,200	236,152	48	236,151	76,059	19,684	112,573	-	27,835
ในเขตเทศบาล	79,621	79,573	48	79,573	25,696	8,283	35,376	-	10,218
นอกเขตเทศบาล	156,579	156,579	-	156,578	50,363	11,401	77,197	-	17,617
10. ชลบุรี	632,489	632,489	-	632,488	165,118	23,171	403,029	-	41,170
ในเขตเทศบาล	477,560	477,560	-	477,559	121,100	14,137	314,734	-	27,588
นอกเขตเทศบาล	154,929	154,929	-	154,929	44,018	9,034	88,295	-	13,582
11. ระยอง	322,266	322,266	-	322,266	88,386	15,980	204,490	143	13,267
ในเขตเทศบาล	177,716	177,716	-	177,716	38,233	13,534	119,911	88	5,950
นอกเขตเทศบาล	144,550	144,550	-	144,550	50,153	2,446	84,579	55	7,317
12. จันทบุรี	190,540	189,673	867	189,672	104,651	13,391	55,895	-	15,735
ในเขตเทศบาล	98,558	98,140	418	98,140	49,671	9,710	29,972	-	8,787
นอกเขตเทศบาล	91,982	91,533	449	91,532	54,980	3,681	25,923	-	6,948
13. ตรัง	100,511	100,511	-	100,510	53,686	6,736	28,044	-	12,044
ในเขตเทศบาล	36,676	36,676	-	36,675	18,297	3,035	9,887	-	5,456
นอกเขตเทศบาล	63,835	63,835	-	63,835	35,389	3,701	18,157	-	6,588
14. ฉะเชิงเทรา	273,574	273,425	149	273,424	107,290	13,274	127,279	-	25,581
ในเขตเทศบาล	94,790	94,641	149	94,641	25,582	6,081	53,251	-	9,727
นอกเขตเทศบาล	178,784	178,784	-	178,783	81,708	7,193	74,028	-	15,854

ตาราง 7.1 จำนวนครัวเรือนทั้งสิ้น จำนวนครัวเรือนส่วนบุคคล จำแนกตามสถานะทางการทำงานของผู้มีรายได้สูงสุดของครัวเรือนในรอบ 12 เดือนที่ผ่านมา เขตการปกครอง และจังหวัด

ภาคกลาง

จังหวัด / เขตการปกครอง	จำนวนครัวเรือนทั้งสิ้น			จำนวนครัวเรือนส่วนบุคคล จำแนกตามสถานะทางการทำงานของผู้มีรายได้สูงสุดในรอบ 12 เดือนที่ผ่านมา					
	รวม	ส่วนบุคคล	กลุ่มบุคคลประเภท ครัวเรือนคนงาน	รวม	ประกอบธุรกิจของตนเอง	ลูกจ้างรัฐบาล / รัฐวิสาหกิจ	ลูกจ้างเอกชน	การรวมกลุ่ม	ไม่ได้ทำงานหารายได้
(1)	(2)	(3)	(4)	(5)	(6)	(7)	(8)	(9)	(10)
15. ปราจีนบุรี	228,323	228,323	-	217,345	67,908	9,419	121,721	-	18,297
ในเขตเทศบาล	32,888	32,888	-	31,328	8,668	1,902	18,026	-	2,732
นอกเขตเทศบาล	195,435	195,435	-	186,017	59,240	7,517	103,695	-	15,565
16. นครนายก	97,222	97,076	146	97,075	41,770	9,038	25,796	165	20,306
ในเขตเทศบาล	12,661	12,642	19	12,642	5,658	1,633	2,489	-	2,862
นอกเขตเทศบาล	84,561	84,434	127	84,433	36,112	7,405	23,307	165	17,444
17. สระแก้ว	201,702	200,969	733	200,969	100,711	18,838	47,800	-	33,620
ในเขตเทศบาล	50,788	50,453	335	50,453	24,619	8,861	10,324	-	6,649
นอกเขตเทศบาล	150,914	150,516	398	150,516	76,092	9,977	37,476	-	26,971
18. ราชบุรี	252,177	252,144	33	252,144	97,562	21,431	100,842	-	32,309
ในเขตเทศบาล	103,216	103,216	-	103,216	37,235	9,150	41,691	-	15,140
นอกเขตเทศบาล	148,961	148,928	33	148,928	60,327	12,281	59,151	-	17,169
19. กาญจนบุรี	249,261	249,261	-	249,100	110,538	22,842	87,785	-	27,935
ในเขตเทศบาล	94,008	94,008	-	93,847	35,768	15,560	29,947	-	12,572
นอกเขตเทศบาล	155,253	155,253	-	155,253	74,770	7,282	57,838	-	15,363
20. สุพรรณบุรี	274,621	274,621	-	273,946	135,610	14,706	85,947	64	37,619
ในเขตเทศบาล	75,889	75,889	-	75,214	31,635	8,762	23,853	23	10,941
นอกเขตเทศบาล	198,732	198,732	-	198,732	103,975	5,944	62,094	41	26,678
21. นครปฐม	370,517	370,517	-	370,428	113,674	39,281	179,586	-	37,887
ในเขตเทศบาล	152,424	152,424	-	152,384	39,247	17,678	79,726	-	15,733
นอกเขตเทศบาล	218,093	218,093	-	218,044	74,427	21,603	99,860	-	22,154

ตาราง 7.1 จำนวนครัวเรือนทั้งสิ้น จำนวนครัวเรือนส่วนบุคคล จำแนกตามสถานะทางการทำงานของผู้มีรายได้สูงสุดของครัวเรือนในรอบ 12 เดือนที่ผ่านมา เขตการปกครอง และจังหวัด

ภาคกลาง

จังหวัด / เขตการปกครอง	จำนวนครัวเรือนทั้งสิ้น			จำนวนครัวเรือนส่วนบุคคล จำแนกตามสถานะทางการทำงานของผู้มีรายได้สูงสุดในรอบ 12 เดือนที่ผ่านมา					
	รวม	ส่วนบุคคล	กลุ่มบุคคลประเภท ครัวเรือนคนงาน	รวม	ประกอบธุรกิจของตนเอง	ลูกจ้างรัฐบาล / รัฐวิสาหกิจ	ลูกจ้างเอกชน	การรวมกลุ่ม	ไม่ได้ทำงานหารายได้
(1)	(2)	(3)	(4)	(5)	(6)	(7)	(8)	(9)	(10)
22. สมุทรสาคร	366,733	366,335	398	366,151	86,825	9,221	252,487	35	17,583
ในเขตเทศบาล	204,598	204,438	160	204,438	55,320	5,196	134,237	-	9,685
นอกเขตเทศบาล	162,135	161,897	238	161,713	31,505	4,025	118,250	35	7,898
23. สมุทรสงคราม	60,953	60,949	4	60,949	24,725	3,508	23,517	12	9,187
ในเขตเทศบาล	14,141	14,137	4	14,137	5,828	1,137	4,791	12	2,369
นอกเขตเทศบาล	46,812	46,812	-	46,812	18,897	2,371	18,726	-	6,818
24. เพชรบุรี	152,726	152,581	145	152,525	71,782	15,034	46,270	-	19,439
ในเขตเทศบาล	57,879	57,805	74	57,749	25,120	5,466	17,312	-	9,851
นอกเขตเทศบาล	94,847	94,776	71	94,776	46,662	9,568	28,958	-	9,588
25. ประจวบคีรีขันธ์	154,434	154,434	-	154,433	68,881	11,001	56,410	-	18,141
ในเขตเทศบาล	63,169	63,169	-	63,169	23,122	6,760	23,970	-	9,317
นอกเขตเทศบาล	91,265	91,265	-	91,264	45,759	4,241	32,440	-	8,824
26. กรุงเทพมหานคร	2,912,412	2,910,299	2,113	2,891,141	826,151	182,020	1,505,890	-	377,080
ในเขตเทศบาล	2,912,412	2,910,299	2,113	2,891,141	826,151	182,020	1,505,890	-	377,080
นอกเขตเทศบาล	-	-	-	-	-	-	-	-	-
รวมภาค (ไม่รวม กทม.)	6,718,968	6,713,759	5,209	6,699,204	2,265,845	493,082	3,250,357	632	689,288
ในเขตเทศบาล	3,178,440	3,175,728	2,712	3,172,881	917,671	265,591	1,673,865	262	315,492
นอกเขตเทศบาล	3,540,528	3,538,031	2,497	3,526,323	1,348,174	227,491	1,576,492	370	373,796
รวมภาค	9,631,380	9,624,058	7,322	9,590,345	3,091,996	675,102	4,756,247	632	1,066,368
ในเขตเทศบาล	6,090,852	6,086,027	4,825	6,064,022	1,743,822	447,611	3,179,755	262	692,572
นอกเขตเทศบาล	3,540,528	3,538,031	2,497	3,526,323	1,348,174	227,491	1,576,492	370	373,796

ตาราง 7.1 จำนวนครัวเรือนทั้งสิ้น จำนวนครัวเรือนส่วนบุคคล จำแนกตามสถานะทางการทำงานของผู้มีรายได้สูงสุดของครัวเรือนในรอบ 12 เดือนที่ผ่านมา เขตการปกครอง และจังหวัด

ภาคเหนือ

จังหวัด / เขตการปกครอง	จำนวนครัวเรือนทั้งสิ้น			จำนวนครัวเรือนส่วนบุคคล จำแนกตามสถานะทางการทำงานของผู้มีรายได้สูงสุดในรอบ 12 เดือนที่ผ่านมา					
	รวม	ส่วนบุคคล	กลุ่มบุคคลประเภท ครัวเรือนคนงาน	รวม	ประกอบธุรกิจของตนเอง	ลูกจ้างรัฐบาล / รัฐวิสาหกิจ	ลูกจ้างเอกชน	การรวมกลุ่ม	ไม่ได้ทำงานหารายได้
(1)	(2)	(3)	(4)	(5)	(6)	(7)	(8)	(9)	(10)
1. เชียงใหม่	578,350	578,350	-	576,669	349,175	37,863	102,534	-	87,097
ในเขตเทศบาล	329,799	329,799	-	328,118	168,126	21,612	83,100	-	55,280
นอกเขตเทศบาล	248,551	248,551	-	248,551	181,049	16,251	19,434	-	31,817
2. ลำพูน	145,195	145,149	46	144,660	94,684	7,801	27,836	34	14,305
ในเขตเทศบาล	95,535	95,506	29	95,017	55,702	5,565	24,684	34	9,032
นอกเขตเทศบาล	49,660	49,643	17	49,643	38,982	2,236	3,152	-	5,273
3. ลำปาง	274,782	274,782	-	274,782	133,189	19,730	65,512	153	56,198
ในเขตเทศบาล	137,980	137,980	-	137,980	58,250	11,685	39,943	110	27,992
นอกเขตเทศบาล	136,802	136,802	-	136,802	74,939	8,045	25,569	43	28,206
4. อุตรดิตถ์	144,167	144,051	116	144,051	87,892	15,517	9,519	-	31,123
ในเขตเทศบาล	50,656	50,601	55	50,601	23,978	7,655	5,776	-	13,192
นอกเขตเทศบาล	93,511	93,450	61	93,450	63,914	7,862	3,743	-	17,931
5. แพร่	153,824	153,785	39	153,785	91,303	13,758	19,795	-	28,929
ในเขตเทศบาล	56,578	56,539	39	56,539	32,056	6,637	7,244	-	10,602
นอกเขตเทศบาล	97,246	97,246	-	97,246	59,247	7,121	12,551	-	18,327
6. น่าน	149,126	149,126	-	149,125	87,746	18,236	23,794	-	19,349
ในเขตเทศบาล	35,939	35,939	-	35,938	18,268	7,169	4,911	-	5,590
นอกเขตเทศบาล	113,187	113,187	-	113,187	69,478	11,067	18,883	-	13,759
7. พะเยา	157,335	157,335	-	157,334	94,972	13,519	16,321	55	32,467
ในเขตเทศบาล	87,393	87,393	-	87,392	49,173	8,395	8,634	-	21,190
นอกเขตเทศบาล	69,942	69,942	-	69,942	45,799	5,124	7,687	55	11,277

ตาราง 7.1 จำนวนครัวเรือนทั้งสิ้น จำนวนครัวเรือนส่วนบุคคล จำแนกตามสถานะทางการทำงานของผู้มีรายได้สูงสุดของครัวเรือนในรอบ 12 เดือนที่ผ่านมา เขตการปกครอง และจังหวัด

ภาคเหนือ

จังหวัด / เขตการปกครอง	จำนวนครัวเรือนทั้งสิ้น			จำนวนครัวเรือนส่วนบุคคล จำแนกตามสถานะทางการทำงานของผู้มีรายได้สูงสุดในรอบ 12 เดือนที่ผ่านมา					
	รวม	ส่วนบุคคล	กลุ่มบุคคลประเภท ครัวเรือนคนงาน	รวม	ประกอบธุรกิจของตนเอง	ลูกจ้างรัฐบาล / รัฐวิสาหกิจ	ลูกจ้างเอกชน	การรวมกลุ่ม	ไม่ได้ทำงานหารายได้
(1)	(2)	(3)	(4)	(5)	(6)	(7)	(8)	(9)	(10)
8. เชียงราย	380,842	380,842	-	380,842	262,958	15,827	38,293	-	63,764
ในเขตเทศบาล	159,538	159,538	-	159,538	93,554	7,938	24,716	-	33,330
นอกเขตเทศบาล	221,304	221,304	-	221,304	169,404	7,889	13,577	-	30,434
9. แม่ฮ่องสอน	66,343	66,343	-	66,342	38,453	9,695	10,985	-	7,209
ในเขตเทศบาล	11,517	11,517	-	11,516	4,822	3,316	1,689	-	1,689
นอกเขตเทศบาล	54,826	54,826	-	54,826	33,631	6,379	9,296	-	5,520
10. นครสวรรค์	325,394	325,363	31	325,363	169,414	27,080	66,332	46	62,491
ในเขตเทศบาล	79,092	79,061	31	79,061	31,076	12,611	17,705	46	17,623
นอกเขตเทศบาล	246,302	246,302	-	246,302	138,338	14,469	48,627	-	44,868
11. อุทัยธานี	99,726	99,726	-	99,726	57,552	8,614	17,844	-	15,716
ในเขตเทศบาล	22,855	22,855	-	22,855	10,825	3,907	3,316	-	4,807
นอกเขตเทศบาล	76,871	76,871	-	76,871	46,727	4,707	14,528	-	10,909
12. กำแพงเพชร	243,805	243,805	-	243,662	143,645	11,208	49,324	-	39,485
ในเขตเทศบาล	68,061	68,061	-	67,919	35,945	5,919	14,905	-	11,150
นอกเขตเทศบาล	175,744	175,744	-	175,743	107,700	5,289	34,419	-	28,335
13. ตาก	155,114	155,114	-	155,114	70,613	21,449	38,119	-	24,933
ในเขตเทศบาล	47,447	47,447	-	47,447	16,297	12,149	11,962	-	7,039
นอกเขตเทศบาล	107,667	107,667	-	107,667	54,316	9,300	26,157	-	17,894
14. สุโขทัย	207,291	207,291	-	207,291	110,636	19,897	40,988	-	35,770
ในเขตเทศบาล	56,726	56,726	-	56,726	23,931	10,547	11,853	-	10,395
นอกเขตเทศบาล	150,565	150,565	-	150,565	86,705	9,350	29,135	-	25,375

ตาราง 7.1 จำนวนครัวเรือนทั้งสิ้น จำนวนครัวเรือนส่วนบุคคล จำแนกตามสถานะทางการทำงานของผู้มีรายได้สูงสุดของครัวเรือนในรอบ 12 เดือนที่ผ่านมา เขตการปกครอง และจังหวัด

ภาคเหนือ

จังหวัด / เขตการปกครอง	จำนวนครัวเรือนทั้งสิ้น			จำนวนครัวเรือนส่วนบุคคล จำแนกตามสถานะทางการทำงานของผู้มีรายได้สูงสุดในรอบ 12 เดือนที่ผ่านมา					
	รวม	ส่วนบุคคล	กลุ่มบุคคลประเภท ครัวเรือนคนงาน	รวม	ประกอบธุรกิจของตนเอง	ลูกจ้างรัฐบาล / รัฐวิสาหกิจ	ลูกจ้างเอกชน	การรวมกลุ่ม	ไม่ได้ทำงานหารายได้
(1)	(2)	(3)	(4)	(5)	(6)	(7)	(8)	(9)	(10)
15. พิษณุโลก	311,586	311,586	-	311,585	178,061	29,277	45,920	-	58,327
ในเขตเทศบาล	69,748	69,748	-	69,748	31,658	9,745	15,083	-	13,262
นอกเขตเทศบาล	241,838	241,838	-	241,837	146,403	19,532	30,837	-	45,065
16. พิจิตร	183,013	183,013	-	183,013	113,909	19,228	17,244	-	32,632
ในเขตเทศบาล	48,198	48,198	-	48,198	24,445	6,707	5,820	-	11,226
นอกเขตเทศบาล	134,815	134,815	-	134,815	89,464	12,521	11,424	-	21,406
17. เพชรบูรณ์	283,546	283,546	-	283,546	154,655	40,166	49,670	-	39,055
ในเขตเทศบาล	56,079	56,079	-	56,079	26,238	6,908	11,817	-	11,116
นอกเขตเทศบาล	227,467	227,467	-	227,467	128,417	33,258	37,853	-	27,939
รวมภาค	3,859,439	3,859,207	232	3,856,890	2,238,857	328,865	640,030	288	648,850
ในเขตเทศบาล	1,413,141	1,412,987	154	1,410,672	704,344	148,465	293,158	190	264,515
นอกเขตเทศบาล	2,446,298	2,446,220	78	2,446,218	1,534,513	180,400	346,872	98	384,335

ตาราง 7.1 จำนวนครัวเรือนทั้งสิ้น จำนวนครัวเรือนส่วนบุคคล จำแนกตามสถานะทางการทำงานของผู้มีรายได้สูงสุดของครัวเรือนในรอบ 12 เดือนที่ผ่านมา เขตการปกครอง และจังหวัด

ภาคตะวันออกเฉียงเหนือ

จังหวัด / เขตการปกครอง	จำนวนครัวเรือนทั้งสิ้น			จำนวนครัวเรือนส่วนบุคคล จำแนกตามสถานะทางการทำงานของผู้มีรายได้สูงสุดในรอบ 12 เดือนที่ผ่านมา					
	รวม	ส่วนบุคคล	กลุ่มบุคคลประเภท ครัวเรือนคนงาน	รวม	ประกอบธุรกิจของตนเอง	ลูกจ้างรัฐบาล / รัฐวิสาหกิจ	ลูกจ้างเอกชน	การรวมกลุ่ม	ไม่ได้ทำงานหารายได้
(1)	(2)	(3)	(4)	(5)	(6)	(7)	(8)	(9)	(10)
1. นครราชสีมา	775,859	775,859	-	775,859	442,544	48,937	189,010	-	95,368
ในเขตเทศบาล	217,202	217,202	-	217,202	97,010	21,095	66,713	-	32,384
นอกเขตเทศบาล	558,657	558,657	-	558,657	345,534	27,842	122,297	-	62,984
2. บุรีรัมย์	376,638	376,569	69	376,569	241,497	40,571	54,915	-	39,586
ในเขตเทศบาล	113,490	113,490	-	113,490	58,346	27,892	17,232	-	10,020
นอกเขตเทศบาล	263,148	263,079	69	263,079	183,151	12,679	37,683	-	29,566
3. สุรินทร์	335,796	335,796	-	335,795	210,361	29,800	33,507	-	62,127
ในเขตเทศบาล	48,727	48,727	-	48,726	28,477	9,491	4,154	-	6,604
นอกเขตเทศบาล	287,069	287,069	-	287,069	181,884	20,309	29,353	-	55,523
4. ศรีสะเกษ	291,649	291,649	-	291,649	248,816	18,422	10,065	-	14,346
ในเขตเทศบาล	50,131	50,131	-	50,131	36,288	6,969	1,947	-	4,927
นอกเขตเทศบาล	241,518	241,518	-	241,518	212,528	11,453	8,118	-	9,419
5. อุบลราชธานี	492,960	492,960	-	492,960	324,743	54,489	55,214	4,409	54,105
ในเขตเทศบาล	135,718	135,718	-	135,718	65,657	26,985	20,236	211	22,629
นอกเขตเทศบาล	357,242	357,242	-	357,242	259,086	27,504	34,978	4,198	31,476
6. ยโสธร	158,679	158,679	-	158,679	127,249	12,858	6,232	540	11,800
ในเขตเทศบาล	40,733	40,733	-	40,733	28,825	5,258	2,955	-	3,695
นอกเขตเทศบาล	117,946	117,946	-	117,946	98,424	7,600	3,277	540	8,105
7. ชัยภูมิ	302,965	302,965	-	302,965	203,046	20,243	39,836	-	39,840
ในเขตเทศบาล	71,986	71,986	-	71,986	46,466	7,359	8,650	-	9,511
นอกเขตเทศบาล	230,979	230,979	-	230,979	156,580	12,884	31,186	-	30,329

ตาราง 7.1 จำนวนครัวเรือนทั้งสิ้น จำนวนครัวเรือนส่วนบุคคล จำแนกตามสถานะทางการทำงานของผู้มีรายได้สูงสุดของครัวเรือนในรอบ 12 เดือนที่ผ่านมา เขตการปกครอง และจังหวัด

ภาคตะวันออกเฉียงเหนือ

จังหวัด / เขตการปกครอง	จำนวนครัวเรือนทั้งสิ้น			จำนวนครัวเรือนส่วนบุคคล จำแนกตามสถานะทางการทำงานของผู้มีรายได้สูงสุดในรอบ 12 เดือนที่ผ่านมา					
	รวม	ส่วนบุคคล	กลุ่มบุคคลประเภท ครัวเรือนคนงาน	รวม	ประกอบธุรกิจของตนเอง	ลูกจ้างรัฐบาล / รัฐวิสาหกิจ	ลูกจ้างเอกชน	การรวมกลุ่ม	ไม่ได้ทำงานหารายได้
(1)	(2)	(3)	(4)	(5)	(6)	(7)	(8)	(9)	(10)
8. อำนาจเจริญ	82,202	82,202	-	82,202	61,220	5,963	6,422	-	8,597
ในเขตเทศบาล	29,924	29,924	-	29,924	20,327	2,905	3,203	-	3,489
นอกเขตเทศบาล	52,278	52,278	-	52,278	40,893	3,058	3,219	-	5,108
9. บึงกาฬ	95,690	95,690	-	95,689	72,328	4,743	11,167	9	7,442
ในเขตเทศบาล	23,988	23,988	-	23,987	16,274	1,521	4,086	9	2,097
นอกเขตเทศบาล	71,702	71,702	-	71,702	56,054	3,222	7,081	-	5,345
10. หนองบัวลำภู	136,046	136,011	35	136,011	86,784	13,182	19,589	-	16,456
ในเขตเทศบาล	58,137	58,102	35	58,102	34,166	8,598	7,919	-	7,419
นอกเขตเทศบาล	77,909	77,909	-	77,909	52,618	4,584	11,670	-	9,037
11. ขอนแก่น	518,865	518,865	-	518,865	283,189	40,930	129,622	177	64,947
ในเขตเทศบาล	227,466	227,466	-	227,466	93,269	22,182	77,190	177	34,648
นอกเขตเทศบาล	291,399	291,399	-	291,399	189,920	18,748	52,432	-	30,299
12. อุดรธานี	375,988	375,988	-	375,854	252,534	19,212	54,202	147	49,759
ในเขตเทศบาล	148,592	148,592	-	148,458	89,212	10,945	22,322	147	25,832
นอกเขตเทศบาล	227,396	227,396	-	227,396	163,322	8,267	31,880	-	23,927
13. เลย	150,191	150,191	-	150,191	102,652	10,697	19,885	-	16,957
ในเขตเทศบาล	49,747	49,747	-	49,747	30,607	4,414	6,781	-	7,945
นอกเขตเทศบาล	100,444	100,444	-	100,444	72,045	6,283	13,104	-	9,012
14. หนองคาย	132,654	132,581	73	132,581	81,527	14,437	16,742	41	19,834
ในเขตเทศบาล	43,529	43,456	73	43,456	18,601	8,677	7,777	-	8,401
นอกเขตเทศบาล	89,125	89,125	-	89,125	62,926	5,760	8,965	41	11,433

ตาราง 7.1 จำนวนครัวเรือนทั้งสิ้น จำนวนครัวเรือนส่วนบุคคล จำแนกตามสถานะทางการทำงานของผู้มีรายได้สูงสุดของครัวเรือนในรอบ 12 เดือนที่ผ่านมา เขตการปกครอง และจังหวัด

ภาคตะวันออกเฉียงเหนือ

จังหวัด / เขตการปกครอง	จำนวนครัวเรือนทั้งสิ้น			จำนวนครัวเรือนส่วนบุคคล จำแนกตามสถานะทางการทำงานของผู้มีรายได้สูงสุดในรอบ 12 เดือนที่ผ่านมา					
	รวม	ส่วนบุคคล	กลุ่มบุคคลประเภท ครัวเรือนคนงาน	รวม	ประกอบธุรกิจของตนเอง	ลูกจ้างรัฐบาล / รัฐวิสาหกิจ	ลูกจ้างเอกชน	การรวมกลุ่ม	ไม่ได้ทำงานหารายได้
(1)	(2)	(3)	(4)	(5)	(6)	(7)	(8)	(9)	(10)
15. มหาสารคาม	254,844	254,844	-	254,843	175,817	37,082	20,026	-	21,918
ในเขตเทศบาล	52,812	52,812	-	52,812	23,801	16,207	4,151	-	8,653
นอกเขตเทศบาล	202,032	202,032	-	202,031	152,016	20,875	15,875	-	13,265
16. ร้อยเอ็ด	337,270	337,270	-	337,270	254,816	29,579	24,969	-	27,906
ในเขตเทศบาล	115,416	115,416	-	115,416	81,048	11,649	11,987	-	10,732
นอกเขตเทศบาล	221,854	221,854	-	221,854	173,768	17,930	12,982	-	17,174
17. กาฬสินธุ์	239,320	239,320	-	239,320	186,524	19,475	6,420	559	26,342
ในเขตเทศบาล	122,546	122,546	-	122,546	94,393	10,438	3,358	256	14,101
นอกเขตเทศบาล	116,774	116,774	-	116,774	92,131	9,037	3,062	303	12,241
18. สกลนคร	257,626	257,626	-	257,626	199,371	14,370	28,423	183	15,279
ในเขตเทศบาล	86,551	86,551	-	86,551	61,264	6,156	13,761	-	5,370
นอกเขตเทศบาล	171,075	171,075	-	171,075	138,107	8,214	14,662	183	9,909
19. นครพนม	173,849	173,849	-	173,848	122,240	23,123	6,621	-	21,864
ในเขตเทศบาล	39,409	39,409	-	39,409	24,032	5,129	4,309	-	5,939
นอกเขตเทศบาล	134,440	134,440	-	134,439	98,208	17,994	2,312	-	15,925
20. มุกดาหาร	100,282	100,282	-	100,281	70,022	14,876	8,538	-	6,845
ในเขตเทศบาล	52,889	52,889	-	52,888	30,016	11,676	6,299	-	4,897
นอกเขตเทศบาล	47,393	47,393	-	47,393	40,006	3,200	2,239	-	1,948
รวมภาค	5,589,373	5,589,196	177	5,589,057	3,747,280	472,989	741,405	6,065	621,318
ในเขตเทศบาล	1,728,993	1,728,885	108	1,728,748	978,079	225,546	295,030	800	229,293
นอกเขตเทศบาล	3,860,380	3,860,311	69	3,860,309	2,769,201	247,443	446,375	5,265	392,025

ตาราง 7.1 จำนวนครัวเรือนทั้งสิ้น จำนวนครัวเรือนส่วนบุคคล จำแนกตามสถานะทางการทำงานของผู้มีรายได้สูงสุดของครัวเรือนในรอบ 12 เดือนที่ผ่านมา เขตการปกครอง และจังหวัด

ภาคใต้

จังหวัด / เขตการปกครอง	จำนวนครัวเรือนทั้งสิ้น			จำนวนครัวเรือนส่วนบุคคล จำแนกตามสถานะทางการทำงานของผู้มีรายได้สูงสุดในรอบ 12 เดือนที่ผ่านมา					
	รวม	ส่วนบุคคล	กลุ่มบุคคลประเภท ครัวเรือนคนงาน	รวม	ประกอบธุรกิจของตนเอง	ลูกจ้างรัฐบาล / รัฐวิสาหกิจ	ลูกจ้างเอกชน	การรวมกลุ่ม	ไม่ได้ทำงานหารายได้
(1)	(2)	(3)	(4)	(5)	(6)	(7)	(8)	(9)	(10)
1. นครศรีธรรมราช	479,770	479,498	272	479,498	274,516	47,098	99,108	54	58,722
ในเขตเทศบาล	94,324	94,204	120	94,204	45,640	11,870	20,571	-	16,123
นอกเขตเทศบาล	385,446	385,294	152	385,294	228,876	35,228	78,537	54	42,599
2. กระบี่	115,420	115,402	18	115,402	65,749	8,488	31,999	-	9,166
ในเขตเทศบาล	18,908	18,908	-	18,908	8,995	3,154	4,715	-	2,044
นอกเขตเทศบาล	96,512	96,494	18	96,494	56,754	5,334	27,284	-	7,122
3. พังงา	85,221	85,200	21	84,941	45,035	6,422	24,269	12	9,203
ในเขตเทศบาล	14,624	14,624	-	14,545	6,548	1,424	4,382	12	2,179
นอกเขตเทศบาล	70,597	70,576	21	70,396	38,487	4,998	19,887	-	7,024
4. ภูเก็ต	161,266	160,642	624	160,642	62,536	7,579	79,183	-	11,344
ในเขตเทศบาล	110,877	110,476	401	110,476	43,266	4,867	53,689	-	8,654
นอกเขตเทศบาล	50,389	50,166	223	50,166	19,270	2,712	25,494	-	2,690
5. สุราษฎร์ธานี	355,766	355,504	262	355,503	218,963	23,955	89,391	-	23,194
ในเขตเทศบาล	155,005	154,743	262	154,743	74,971	16,030	50,788	-	12,954
นอกเขตเทศบาล	200,761	200,761	-	200,760	143,992	7,925	38,603	-	10,240
6. ระนอง	80,470	80,470	-	80,470	41,393	4,730	26,793	-	7,554
ในเขตเทศบาล	41,483	41,483	-	41,483	17,622	3,117	16,451	-	4,293
นอกเขตเทศบาล	38,987	38,987	-	38,987	23,771	1,613	10,342	-	3,261
7. ชุมพร	169,432	169,362	70	169,362	110,682	8,408	37,804	-	12,468
ในเขตเทศบาล	57,129	57,129	-	57,129	29,754	4,528	15,398	-	7,449
นอกเขตเทศบาล	112,303	112,233	70	112,233	80,928	3,880	22,406	-	5,019

ตาราง 7.1 จำนวนครัวเรือนทั้งสิ้น จำนวนครัวเรือนส่วนบุคคล จำแนกตามสถานะทางการทำงานของผู้มีรายได้สูงสุดของครัวเรือนในรอบ 12 เดือนที่ผ่านมา เขตการปกครอง และจังหวัด

ภาคใต้

จังหวัด / เขตการปกครอง	จำนวนครัวเรือนทั้งสิ้น			จำนวนครัวเรือนส่วนบุคคล จำแนกตามสถานะทางการทำงานของผู้มีรายได้สูงสุดในรอบ 12 เดือนที่ผ่านมา					
	รวม	ส่วนบุคคล	กลุ่มบุคคลประเภท ครัวเรือนคนงาน	รวม	ประกอบธุรกิจของตนเอง	ลูกจ้างรัฐบาล / รัฐวิสาหกิจ	ลูกจ้างเอกชน	การรวมกลุ่ม	ไม่ได้ทำงานหารายได้
(1)	(2)	(3)	(4)	(5)	(6)	(7)	(8)	(9)	(10)
8. สงขลา	465,535	465,425	110	465,425	225,426	35,201	119,181	-	85,617
ในเขตเทศบาล	244,796	244,796	-	244,796	99,515	19,467	60,646	-	65,168
นอกเขตเทศบาล	220,739	220,629	110	220,629	125,911	15,734	58,535	-	20,449
9. สตูล	80,669	80,669	-	80,576	47,289	7,452	17,990	-	7,845
ในเขตเทศบาล	18,561	18,561	-	18,486	8,218	3,265	4,160	-	2,843
นอกเขตเทศบาล	62,108	62,108	-	62,090	39,071	4,187	13,830	-	5,002
10. ตรัง	194,874	194,790	84	194,789	110,397	12,910	54,643	12	16,827
ในเขตเทศบาล	41,272	41,272	-	41,272	18,099	6,877	10,686	12	5,598
นอกเขตเทศบาล	153,602	153,518	84	153,517	92,298	6,033	43,957	-	11,229
11. พัทลุง	169,890	169,890	-	169,890	105,910	14,226	26,541	48	23,165
ในเขตเทศบาล	88,096	88,096	-	88,096	49,948	9,637	14,940	48	13,523
นอกเขตเทศบาล	81,794	81,794	-	81,794	55,962	4,589	11,601	-	9,642
12. ปัตตานี	153,466	153,466	-	153,466	70,945	18,954	44,748	-	18,819
ในเขตเทศบาล	31,068	31,068	-	31,068	13,161	4,937	8,815	-	4,155
นอกเขตเทศบาล	122,398	122,398	-	122,398	57,784	14,017	35,933	-	14,664
13. ยะลา	119,856	119,856	-	119,855	70,977	7,841	32,979	-	8,058
ในเขตเทศบาล	39,371	39,371	-	39,371	18,847	5,536	10,005	-	4,983
นอกเขตเทศบาล	80,485	80,485	-	80,484	52,130	2,305	22,974	-	3,075
14. นราธิวาส	172,569	172,569	-	172,568	65,290	20,603	60,509	51	26,115
ในเขตเทศบาล	40,216	40,216	-	40,216	13,829	8,784	10,150	25	7,428
นอกเขตเทศบาล	132,353	132,353	-	132,352	51,461	11,819	50,359	26	18,687

ตาราง 7.1 จำนวนครัวเรือนทั้งสิ้น จำนวนครัวเรือนส่วนบุคคล จำแนกตามสถานะทางการทำงานของผู้มีรายได้สูงสุดของครัวเรือนในรอบ 12 เดือนที่ผ่านมา เขตการปกครอง และจังหวัด

ภาคใต้

จังหวัด / เขตการปกครอง	จำนวนครัวเรือนทั้งสิ้น			จำนวนครัวเรือนส่วนบุคคล จำแนกตามสถานะทางการทำงานของผู้มีรายได้สูงสุดในรอบ 12 เดือนที่ผ่านมา					
	รวม	ส่วนบุคคล	กลุ่มบุคคลประเภท ครัวเรือนคนงาน	รวม	ประกอบธุรกิจของตนเอง	ลูกจ้างรัฐบาล / รัฐวิสาหกิจ	ลูกจ้างเอกชน	การรวมกลุ่ม	ไม่ได้ทำงานหารายได้
(1)	(2)	(3)	(4)	(5)	(6)	(7)	(8)	(9)	(10)
รวมภาค	2,804,204	2,802,743	1,461	2,802,387	1,515,108	223,867	745,138	177	318,097
ในเขตเทศบาล	995,730	994,947	783	994,793	448,413	103,493	285,396	97	157,394
นอกเขตเทศบาล	1,808,474	1,807,796	678	1,807,594	1,066,695	120,374	459,742	80	160,703